L2 ARCH 55d GJA

KONINKLIJKE BIBLIOTHEEK
0078 1499

GENEALOGISCHE EN HERALDISCHE GEDENKWAARDIGHEDEN

6026 B20.
B2

GENEALOGISCHE EN HERALDISCHE GEDENKWAARDIGHEDEN

14 APR. 1936

ΠL 24 V 2841

GENEALOGISCHE EN HERALDISCHE GEDENKWAARDIGHEDEN

BETREFFENDE

EUROPEANEN OP JAVA

BESCHREVEN DOOR

Mr. P. C. BLOYS VAN TRESLONG PRINS

Correspondeerend lid van het Koninklijk Nederlandsch Genootschap voor Geslacht- en Wapenkunde;
Lid van het Historisch Genootschap;
Lid van het Zeeuwsch Genootschap der Wetenschappen;
Lid van de Afdeeling Taal-, Land- en Volkenkunde van het Koninklijk Bataviaasch Genootschap van Kunsten en Wetenschappen

DEEL II

DRUKKERIJ DE UNIE, BATAVIA, 1935

KONINKLIJKE BIBLIOTHEEK

VOORREDE

Na hetgeen ik over de uitgave van dit werk opmerkte in de voorrede van Deel I, kan ik thans kort zijn. Het 2e deel heeft langer op zich laten wachten, dan ik in Februari 1934 dacht; ik hoop echter, dat tusschen het verschijnen van dit deel en volgende deelen een kortere periode zal liggen en dat althans elk jaar één deel zal kunnen verschijnen, hoogstens drie in twee jaren. De tijdsomstandigheden maken echter, dat men niet te optimistisch mag zijn.

Bij het verzamelen van de grafschriften mocht ik mij gelukkig in een voortdurende medewerking van de verschillende autoriteiten verheugen en ik blijf hiervoor steeds dankbaar.

B. v. T. P.

Batavia-C., Januari 1936.

LIJST

van de begraafplaatsen e.a. voorkomende in Deel I.

1. ADIWERNA.
2. AMBAL.
3. AMBARAWA (Oud).
4. AMBARAWA (Nieuw).
5. ANJER-LOR.
6. BAJEMAN.
7. BANGIL.
8. BANJOEMAS (Oud).
9. BANJOEMAS (Nieuw).
10. BANJOEWANGI (Nieuw).
11. BANJOEWANGI (Oud).
12. BANTEN.
13. BATAVIA (Engelsche kerk).
14. BATAVIA (Buitenkerk).
15. BATAVIA (Prinsenlaan).
16. BATAVIA (Passer Karet).
17. BATAVIA (Tanahabang, Oude Zerken).
18. BESOEKI (Nieuw).
19. BESOEKI (Oud).
20. BODJONEGORO.
21. BOJOLALI.
22. BONDOWOSO.
23. BOROBOEDOER.
24. BUITENZORG (Plantentuin).
25. BUITENZORG (Kenarielaan a.v.).
26. CHERIBON (Gemeentehuis).
27. CHERIBON (Protestantsche kerk).
28. DJAMBOE.
29. DJASINGA.
30. DJEMBER.
31. DJOKJAKARTA.
32. GEBANG (Cheribon).
33. GLENMORE.
34. GOMBONG.
35. GRISSEE (Oud).
36. KADHIPATEN.
37. KLATEN (Oud).
38. KLATEN (Gemampir).
39. KLATEN (Sf. Gondang-Winangong).
40. KLATEN (Tegalweroe-Leses).
41. KLATEN (Ketanden).
42. KLATEN (Patjitan Ngemplak).
43. KLATEN (Pobajan Kidoel).
44. KLATEN (Sf. Karang Anom).
45. KOENINGAN.
46. LEMBANG (Junghuhn Plantsoen).
47. LEMBANG (Casa Blanca).
48. LEUWIMOENDING (Cheribon).
49. LOEMADJANG.
50. MAGELANG (Van Eykspark).
51. MAGELANG (Oud).
52. MALANG (R. K. Kerk).
53. MALANG (Oud).
54. NGANDJOEK).
55. OEMBOEL (Sf. bij Probolinggo).
56. OENGARAN (Achter Benting).
57. OENGARAN (Tegenover Passer).
58. PALIMANAN.
59. PANAROEKAN.
60. PASIRIAN (Glatik).
61. PASIRIAN (Djarit).
62. PASOEROEAN (Algem. Begr.).
63. PASOEROEAN (Erf Zusterschool).
64. PASOEROEAN (Weg naar Bangil).

65. PASOEROEAN (Sf. Kedawoeng)
66. PEKALONGAN (Oud).
67. PEKALONGAN (Bij de kerk).
68. PEMALANG.
69. PENOEMBING.
70. POERWAKARTA.
71. POERWOKERTO.
72. PROBOLINGGO (Oud).
73. REMBANG (Oud).
74. SALATIGA (Part. Begr. fam. Hamar de la Brethonière).
75. SEMARANG (Bergotta achter Randoesarie).
76. SIMPLICITAS (Kebajoran).
77. SINDANGLAJA (Alg. Begr.).
78. SINDANGLAJA (Tjipanas).
79. SOEBANG (Tenger Agoeng).
80. SOEMEDANG.
81. SOERABAJA (Loge).
82. SOERABAJA (Paradeplein).
83. SOERABAJA (Spookhuis).
84. SOERABAJA (Goenoeng Sehari).
85. SOERABAJA (Bültzingslöwenplein).
86. SOLO (Oud).
87. SOLO (Passer Kliwon).
88. TASIKMALAJA.
89. TEGAL (Voor de Prot. Kerk).
90. TJIDERES (Cheribon).
91. TJILEGON (Binangoen).
92. TJINAGARA (bij Tjigombong).
93. TJISAROEA NOORD (Buitenzorg).
94. TJISAROEA ZUID (a.v.).
95. WONOASEH (Sf. bij Probolinggo).
96. WONOLANGAN (Sf. bij a.v.).
97. WONOGIRI.

LIJST

VAN DE BEGRAAFPLAATSEN enz. waarvan grafschriften en opschriften zijn beschreven, voorkomende in Deel II.

(Indien achter den naam der plaats niets wordt vermeld, wordt de eenige Europeesche begraafplaats aldaar bedoeld).

Bladz.

1. ANDANASARI (Landgoed bij Nongkodjadjar) . . . 1
2. BATAVIA (Engelsche Kerk) 1
3. BATAVIA (Monument Erbervelt) 1
4. BATAVIA (Geneeskundige Hoogeschool) 2
5. BATAVIA (Kantoorgebouw der heeren Francis Peek) . 2
6. BATAVIA (Armenische Kerk) 3
7. BATAVIA (Begraafplaats Tanahabang te Weltevreden) 7
8. BATAVIA, a.v. Afdeeling I 9
9. BATAVIA, a.v. Afdeeling IA 41
10. BATAVIA, a.v. Afdeeling II 47
11. BATAVIA, a.v. Afdeeling III 94
12. BATAVIA, a.v. Afdeeling IV 179
13. BESOEKI (Nieuwe Begraafplaats) 201
14. BOLANG (Land bij Buitenzorg) 202
15. GAROET (Monument K. F. Holle) 202
16. GRISSEE (Oude Kerk) 202
17. KALISAT 203
18. KARANGANJAR (Kedoe) 204
19. KEDIRI (Oude Begraafplaats) 205
20. KEDIRI (Nieuwe Begraafplaats) 255
21. KLAKAH 255
22. KLALING (Voormalige Suikerfabriek bij Koedoes) . . 257
23. KLATEN (Nieuwe Begraafplaats) 257
24. KRAWANG, (Erf van de woning van den Controleur) . 268
25. LAMONGAN 269
26. LANGSEE (Pati), Erf van de woning van den Administrateur dezer Suikerfabriek 269
27. LOSARANG (Begraafplaats van het Land Kandanghauer 270
28. MADJALENGKA (Cheribon) 272

Bladz.
29. MAËSAN (Landhuis der familie Birnie) 274
30. MEESTER CORNELIS (Landhuizen) 274
31. MICHIELS ARNOLDLANDEN (Begraafplaatsen te Djonggol en Tjibaroesa) 275
32. NONGKODJADJAR (Lawang) 275
33. OENGARAN (Nieuwe Begraafplaats) 276
34. ONRUST (Eiland in de Baai van Batavia) 283
35. PADALARANG (Inlandsche Begraafplaats) 285
36. PALIMANAN (Vervolg van Deel I) 285
37. PANDEGLANG 286
38. PEBAJORAN (Landhuis aan de Tjitaroem, Krawang) . 287
39. PEKALONGAN (Nieuwe Algemeene Begraafplaats) . 290
40. PONDOK GEDEH (Meester-Cornelis) 305
41. PROBOLINGGO (Algemeene Begraafplaats) . . . 306
42. PURMEREND (Poeloe Sakit) (Eiland in de Baai van Batavia) 333
43. RANGKASBETOENG 335
44. REMBANG (Nieuwe Begraafplaats) 336
45. SALATIGA (Algemeene Begraafplaats) 338
46. SEMARANG (Oude Begraafplaats in Kampong Batan Seteran) 341
48. SEMARANG (Johannesheuvel) 343
49. SEMARANG (Israëlitische Begraafplaats op de Bergottaheuvel) 343
50. SEMARANG (Kampong Wonidri) 346
51. SIDHOARDJO (Algemeene Begraafplaats) 347
52. SINDANGLAJA (Vervolg van Deel I) 364
53. SITOEBONDO 365
54. TANDJONG MODJO (Suikerfabriek bij Koedoes) . . 377
55. TANDJONG OOST (Land bij Meester-Cornelis) . . 377
56. TANDJONG PRIOK 379
57. TEGAL (Monument A. G. Lamminga) 384
58. TEMPEH Loemadjang) 384
59. TJILOAR (Land bij Buitenzorg) 386
60. TJITJALENGKA (Preanger) 386
61. TJITJOEROEG (Preanger) 387
62. TJITRAP (Land bij Buitenzorg) 388
63. TOMO (Ten N. O. van Soemedang) 388

Aangehaalde Boekwerken

1. Oud-Batavia, Gedenkboek uitgegeven door het Bataviaasch Genootschap van Kunsten en Wetenschappen 1922 (door Dr. F. De Haan).
2. Priangan, De Preanger Regentschappen onder het Nederlandsch Bestuur tot 1811 door Dr. F. De Haan, 1910 G. Kolff en Co. Batavia.
3. Biographisch Woordenboek van Oost-Indische Predikanten door C. A. L. van Troostenburg de Bruyn, Nijmegen P. J. Milborn 1893.
4. De Gouverneurs Generaal en Commissarissen Generaal van Nederlandsch-Indië 1610-1888 door M. A. Van Rhede van der Kloot, 's Gravenhage W. P. van Stockum en Zoon 1891.
5. Brieven van Mr. H. J. Van de Graaf 1816-1826 door P. H. van der Kemp, 2 deelen uitgegeven door het Bataviaasch Genootschap van K. en W. Batavia Albrecht en Co. 's Gravenhage Martinus Nijhoff 1901.
6. De Navorscher.
7. Maandblad van het Genealogisch genootschap „De Nederlandsche Leeuw" thans Koninklijk Nederlandsch Genootschap voor Geslacht en Wapenkunde; 1883 — heden.
8. De Wapenheraut, 's Gravenhage Centraal Bureau voor Genealogie en Heraldiek t.v. D. G. van Epen 1897-1920.
9. Nederland's Adelsboek 's Gravenhage W. P. van Stockum en Zoon 1903 — heden.
10. Nederland's Patriciaat, 's Gravenhage 1910 — heden.
11. De bekende landheer van Tjiampea c.a. Willem Vincent Helvetius van Riemsdijk, zijn naaste familie en zijne afstammelingen. Genealogie samengesteld door Jhr. Mr. P. R. Feith en Mr. P. C. Bloys van Treslong Prins. Batavia Kolff en Co. 1933.
12. Indische landhuizen en hunne geschiedenis, door V. I. van de Wall.
13. Tijdschrift voor Nederlandsch-Indië.

14. Dagh-Register gehouden int. Casteel Batavia vant Passerende daer ter plaetse als over geheel Nederlandts India. Uitgegeven door het Koninklijk Bataviaasch Genootschap van Kunsten en Wetenschappen met medewerking van de Nederlandsch-Indische Regeering.
15. Register Testamenten bij de Weeskamer te Batavia, berustende in het Landarchief aldaar.

14. Dagh-Register gehouden int Casteel Batavia vant Passerende daer ter plaetse als over geheel Nederlandts India. Uitgegeven door het Koninklijk Bataviaasch Genootschap van Kunsten en Wetenschappen met medewerking van de Nederlandsch-Indische Regeering.
15. Register Testamenten in de Weeskamer te Batavia, berustende in het Landsarchief aldaar.

ERRATA

Deel I

Bl. 369 regel 14 van onder staat opzichter, lees; oprichter.
Bl. 373 na *Alting* staat 165 lees: 105.
Bl. 382 staat *Enklaar*, 294 lees: 194.
Bl. 391 lees: achter Lyon, De, 18, 217, 338.
Bl. 404 staat na *Vollprecht* 338 lees: 338, 339

Deel II

Bl. 79 sub 325 staat *Elling* lees: *Illing*.
Bl. 144 sub 497 staat *Buyn* lees *Buys*.

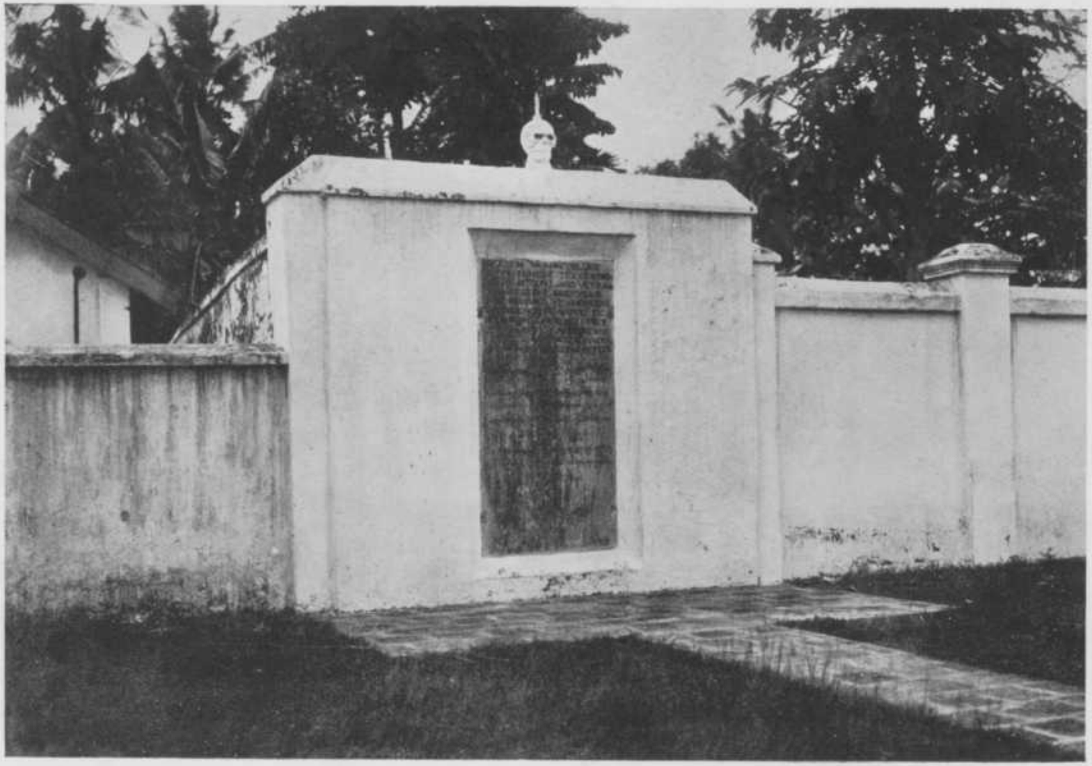

Het monument Erbervelt (bl. 2 bovenaan).

Andanasari
(Nabij Nongkodjadjar (Pasoeroean)).

1. M. S. C. E. van Baak / echtgenoote van P. D. Vreede / geb. 23/10 1848 — overl. 19/4 1913.

2. P. D. Vreede / geb. 10/6 1849 / overl. 12/3 1914.

(Pieter Dirk Vreede, oud contr. B.B. huwde Raamsdonk Margaretha Elisabeth Suzanna Charlotte van Baak; vgl. Ned. Patr. 1924 bl. 379.

3. P. J. de Voogt / geb. 7/6 1861 — overl. 5/3 1913.

4. Hier rust / Dorine Caroline Lambertine / Maxwils van Dorsten geb. Vlaanderen / overleden 10 Dec. 1930 / 48 jaar oud.

Batavia
(Engelsche Kerk te Weltevreden).

Enkele jaren geleden werd in den oostelijken buitenmuur dezer kerk een wit marmeren plaat gemetseld, afkomstig van het door de Chineesche Handelsvereeniging te Amboina in de 2e Handelstraat aldaar geoccupeerde gebouw.

Men leest er op:

To the memory
of
Lt. Col. R. Hamilton
of the
Bengal Establishment
aged 52

(Zie over deze kerk ook: The Java Gazette van March 1934).

Batavia.

Aan den Jacatraweg circa 100 Meter ten Z.O. van de Portugeesche Buitenkerk bevindt zich het gedenkteeken, verband houdende met het in 1721 door Pieter Erbervelt gepleegde landverraad. Ofschoon sommige navorschers den laatsten tijd van meening zijn dat het met dat landverraad zoo'n vaart niet heeft geloopen, kan men na bestudeering van de in het Landsarchief nog bestaande bescheiden over deze zaak tot geen andere conclusie komen, dan dat Erbervelt heeft gecomplotteerd tegen (wat

men thans noemt in den eersten titel van het Tweede boek van het Wetboek van Strafrecht voor Ned.-Indië) de veiligheid van den Staat.

Het monument bestaat uit een in den muur gemetselden steen, waarboven een doodshoofd, waardoor van beneden naar boven een piek is gestoken, welke er boven uit komt.

Op den steen leest men:

U y t e e n v e r f o e y e l ij k e
g e d a g t e n i s s e t e e g e n d e n
g e s t r a f t e n l a n d v e r r a a
d e r P i e t e r E r b e r v e l d
s a l n i e m a n t v e r m o o g e n
t e d e e s e r p l a a t s e t e
b o u w e n t i m m e r e n m e t
s e l e n o f f p l a n t e n n u
o f t e t e n e e n i g e n d a a g e
B a t a v i a d e n 1 4 A p r i l A o 1 7 2 2.

(Hier onder het zelfde opschrift in Javaansche karakters).

Het monument is voornamelijk van belang omdat het 't oudst bekende bouwverbod is in de wereld.

Batavia
Geneeskundige Hoogeschool, Salemba te Weltevreden.

In het voorportaal leest men:

Deze gedenksteen
is gelegd door
Gravin V a n L i m b u r g S t i r u m
geb. Jonkvrouw V a n S m i n i a
26 Augustus 1916

Batavia
(Kantoorgebouw der Heeren Francis Peek & Co.)
Kali besar West.

In den voorhal zijn gemetseld twee grafzerken, welke afkomstig zijn van het kerkhof der in 1808 afgebrande Binnen Portugeesche kerk; deze steenen lagen in 1841 onder het stalgebouw van den Chineeschen wagenverhuurder T j o A s s a en tot in het jaar 1928 in den vloer van bovengenoemd kantoorgebouw.

De zerk van Hendricus Vuyst (bl. 3 No. 1).

Men ziet en leest er op het volgende :

1. In den rand van den steen loof; bovenaan in een cirkel het wapen nl. boven uit den linkerrand van het schild komt een arm met de elleboog naar beneden gericht ; in den vuist 3 gekruiste pijlen met de punten naar boven ; helm met helmteeken een pijl uitkomende.

Hieronder rust het lijck
van Hendricus Vuyst
Oppercoopman Sabandaer
en Licentmeester
Gebooren tot Alckmaer
den 7e May 1656 over-
leden op Batavia den 27
Augusto 1705.

(De koopman Hendrik Vuyst werd tot pakhuismeester van de Westzijde te Batavia aangesteld op 9 Juni 1693; tot sabanhaar benoemd 31 Maart 1701 en tot opperkoopman op dien dienst 8 Nov. 1701; hij was gehuwd met Maria de Nijs; zie verder Wapenheraut 1897 bl. 53/54).

2. L.J no. 17
SOO.GIJ.NU.SYT. WAS.IK.
VOOR.DEESEN
DAT.IK.NU.BEN.SULT.
Gij. OOK. WEESEN.
J.v.K. Ao. 17 $\frac{4}{12}$ 62
(Vgl. Tijdschr. voor Indië 1842 IV 2e deel bl. 193).

Batavia
(Armenische Kerk in Gang Scott)
te
Weltevreden.

Vóór de kerk bevindt zich een monument, waarop men leest :

Sacred to the memory of Mrs. Mariam J. Arathoon, / relict of the late Jacob Arathoon, Esqre, sister of the late Gavork Manuk Esqre. / She departed this life at Batavia, on the 4th of May 1864 aged 87 years. / This amiable lady was

eminently distinguished for the affability of her / disposition & for her Christian & moral virtues. She was pious & charitable & / afforded relief to the widow, the orphan, the afflicted & the distressed. The / endowments, which she & her late beloved sister, Miss Tahkoy Manuk bestowed / on the church of St. John & on the school, bearing their family names Manuk & Arathoon / will perpetuate and hand down their memory to posterity, and will be an incentive / to others to follow their example. The mural tablets in the church and in the / school have the following inscription. Viz „Founded by two patriotic sisters".

Jesus, oh when shall that dear day,
That joyful hour appear,
When I shall leave this house of clay,
To dwell with saints in Heaven.

„Blessed are the merciful, for they shall obtain mercy. Mat: V.7."

This monument has been erected by her affectionate nephew Z. M. Manuk Esqre of Calcutta.

Brown & Co. scts.

In de achtergalerij leest men op zulk een „tablet" :

Manuck & Arathoonian
School
established by two patriotic sisters
Mrs. Mariam Jacob Arathoon &
Miss Tacoohy Manuck
on the 26th August 1855
Batavia.

Binnen de kerk in den muur op een steen:

This church
was built by Engineers
E. Chaulan, Deeleman & Co.
commenced from 1th of May
and
completed in December
1854.

Het monument vóór de Armenische Kerk te Batavia-C.
(bl. 3).

Batavia
Begraafplaats Tanahabang Weltevreden.

PUBLICATIE.

Nademaal de nieuwe begraaf-plaats, dewelke, volgens het geadverteerde by Onze Publicatie van den 6 February dezes Jaars, ten noordwesten van *Tanna-abang* is aangelegd, thans tot zo ver is voltooid, dat aldaar *lyken* kunnen worden begraaven ; — Zo is het, dat Wy, met standhouding van het by de voorschreeven Publicatie geëmaneerd verbod tegens het begraven in de respective kerken, als nu ook nader aan een iegelyk, wie hy ook zy, interdiceeren en verbieden, om voortaan, ingaande met primo January naastkoomende, eenige *lyken* op de Kerkhoven, zo binnen als buiten de Stad, ter aarde te bestellen ; — verlangende en begeerende dat van die tyd af alle *lyken* van Christenen, zonder onderscheid, zullen worden begraaven op de voorschreeven nieuw aangelegde begraafplaats ten noordwesten van *Tanna-abang*.

En nadien sommige bepalingen by het Reglement op de *Lykstaatsien* van den 16 February 1775, zo door deze nieuwe schikking, als door de praesente omstandigheden van deze Colonie, zyn komen te vervallen ; — Zo is het, dat Wy alverder, met alteratie en ampliatie van het voorschreeven Reglement, goedgevonden hebben provisioneel, en onverminderd Onze nadere deliberatien op dit stuk, te statueeren, gelyk gestatueerd word by dezen:

Eerstelyk: dat, ingevolgen Onze reeds by billet van den 20 November laatstleden gemaakte bepaling, het aan een ieder zal vrystaan de *lyken*, die hy zal te begraven hebben, te laten dragen naar zyne verkiezing, het zy door vrye lieden, dan wel lyf eigenen, en die geenen die tot het evengemeld emplooi van dragers geene gelegenheid mogten hebben, zullen worden geadsisteerd uit het Ambachts-kwartier met een genoegzaam getal Inlandsche Canonniers, en in dit laatste geval voor een *lyk* van een volwassen persoon zullen worden gegeeven 18 dragers, tegens betaling van rds : 18 : — en voor een persoon beneeden de 16 Jaaren 12 dragers, tegens betaaling van rds: 12 : —, in beide gevallen nevens een Kruitmaker, die 'er het opzicht over hebben, en daar voor rds : 2 : genieten zal ; — zullende echter aan onvermogende perzoonen het voorschreeven getal dragers gratis worden afgegeeven, op vertoon van een schriftelyk bewys, het welk de

Praesident van het Collegie van Scheepenen dezer Stad gequalificeerd word te verleenen, op een door Wykmeesteren te geeven attestatie van armoede.

Ten Tweeden, dat voor een Rouw-wagen, bespannen met zes paarden, zal worden betaald 18. Ryksdaalders, en bespannen met vier paarden 14. Ryksdaalders, mitsgaders met 2. paarden 10. Ryksdaalders, voorts voor een Kinderwagen 8. Rijksdaalders; — zullende de verhuurders der lykwagens voor de deuchdzaamheid hunner wagens, paarden, enz: moeten instaan, en verantwoordelyk zyn voor alle inconvenienten, die voorkomen zullen uit de ondeuchdzaamheid van dezelve.

Ten Derden, dat het echter aan een ieder zal vrystaan, om de lyken naar de begraafplaats te doen transporteeren met vaartuigen, mits in dien gevalle niet meer dan drie vaartuigen gebruikt worden; als een voor het *lyk,* een voor den dragers, en een voor zodanige perzoonen, als het *lyk* zullen begeeren te volgen; zullende nochthans daartoe een licentie-briefje moeten worden verzogt van den Praesident van het Collegie van Scheepenen dezer Stad, die gequalificeerd word het zelve gratis te verleenen.

Ten Vierden: dat by *lyken,* die op de evengemelde wyze met vaartuigen zullen worden getransporteerd, de dragers mede naar goedvinden gekozen, en de Aanspreekers geëxcuzeerd zullen kunnen worden.

Ten Vyfden, dat wanneer de *lyken* met de lykkoets zullen worden begraven, aan den Aanspreekers zullen moeten bezorgd worden wagens, te weeten: een wagen voor twee derzelven, die voor de lykkoets zullen moeten uitreiden, en zal het aan een ieder vrijstaan die ook te geeven aan den dragers, wanneer agter den Aanspreekers zullen moeten volgen tot aan de begraafplaats, ten einde altyd digt by het lyk te weezen, om geene vertraaging in de begravenissen te veroorzaaken, met die bepaling als dan nochthans, dat er altoos by verwisseling 6. dragers by de lykkoets zullen gaan, doch zullen de Aanspreekers mogen worden afgedankt, zo dra de lykstatie uit het sterfhuis zal zyn vertrokken, uitgenomen egter een, aan wien dan ook een wagen, of Rds: 2. — voor huur daar van, zal moeten worden gegeeven, en zal aan dezelven, gelyk ook aan zo veel meer, als men zal verkiezen de statie

te doen geleiden, ieder 5 rds: moeten worden voldaan, in steede van de bepaalde 3 rds: buiten de vrye wagen voor twee van hun.

Ten Zesden: dat het begraven zal mogen geschieden van 's morgens zes uuren tot 's avonds zes uuren, doch aan een ieder ook zal vrystaan de *lyken* zonder staatie ter aarde te bestellen, en een *lyk* by te zetten, het zy by dach of wel by avond, mits in het laatste geval daar by flambauwen worden gebruikt, en het *lyk* voor agt uuren des avonds op de begraafplaats zy, op eene boete van 50 rds: ten behoeven der Stads werken.

Ten Zeevenden: dat de Aanspreekers of noodhulpen voor het bekend maaken van iemands overleiden de bepaalde 2 rds: zullen blyven genieten, doch voor het bestellen der doodbriefjes, het geleiden en voor ryden van het *lyk,* en het verder bedienen der begravenis 5 rds:, insteede van de tot hier toe bepaalde 3 rds:, zonder meer te mogen vorderen, op poene van deportement, zullende echter ingevalle dezelve worden afgedankt, na dat de lykstaatie uit het sterfhuis zal zyn vertrokken, aan hun niet meer worden voldaan dan rds: 3.

Ten Agtsten: dat die een nieuwe grafkelder op het gemelde Kerkhof zal willen laten aanmaken, en zulks ter plaatse, die daartoe expres voor de kelders geschikt is, en door den doodgraver zal aangeweezen worden, daarvoor aan kerk-recht zal moeten betalen rds: 100 zilver geld, doch dat aan die geenen, die eigen grafkelders thans bezitten, het zy in de kerken, of wel op derzelver hoven, binnen en buiten de Stad, een stuk grond van dezelvde groote, als hun graf beslaat, op de voornoemde begraafplaats gratis zal worden afgestaan, om daar een nieuwe kelder, buiten betaling van eenig kerkrecht, te kunnen doen maken, mits die kelders als noch binnen den tyd van zes maanden na dato dezes, zullen voltooid zyn, op verbeurte van het recht daartoe.

Ten Negenden: dat de doodgraver gehouden en verplicht zal zyn geene graven ondieper te graaven, dan ten minsten zes voeten Rhynlandsche maat, en te zorgen, dat de *lyken* terstond met aarde bedekt, de graven wel opgevuld en aangestooten worden, gelyk ook de kelders, zo dra de *lyken* daar in zullen zyn geplaatst, ten eersten zullen moeten worden geslooten, op poene van deportement; zullende echter deszelvs salaris van rds: 1. moeten worden ver-

meerderd tot rds: $1\frac{1}{2}$ voor het openen van een gemeen grav; terwyl de verdere rechten en betalingen provisioneel zullen blyven op den bepaalden voet.

Ten Tienden: dat de lykbaaren, roeven en dood kleeden voor eerst zullen bewaard en aan de sterfhuizen bezorgd worden door de Doodgravers van de binnen en buiten Portugeesche kerkhoven, als de eerste voor de West en de anderen voor de Oost-zyde, die ook verpligt zullen zyn deze goederen weederom van de sterfhuizen aftehaalen, waar voor zy genieten zullen $\frac{1}{2}$ Rds: in de Stad, en $\frac{3}{4}$ Rds: buiten, ten zy men mogt verkiezen die zelfs te doen afhaalen, en wederom bezorgen, het welk aan een ieder vry zal staan; zullende wyders ook op het nieuwe kerkhof een toereikend getal baaren en roeven moeten aanhanden zyn, — en

Ten Elfden: dat de Aanspreeker, die den Doodgraver de aanzegging zal doen, om een grav te openen, in rekening zal mogen brengen 2. Rds: voor een wagen, doch echter een ieder de vryheid zal hebben, om daar toe een vrye wagen te geeven, dan wel de aanzegging zelvs te laten doen.

Zullende voorts de overige bepalingen omtrent het begraven der *lyken,* zo by het oude reglement, als daar na, gemaakt, provisioneel blyven standhouden, tot tyd en wylen deze Regeering in staat zal zyn gesteld, daar omtrent de nodige veranderingen te maaken.

Gelastende de beveelende Wy laatstelyk een iegelyk die zulks aangaat, zich den inhoud dezes te laten strekken tot naricht en informatie, en dat deze, ten einde niemand daar van eenige onweetenheid zoude kunnen voorwenden, zal worden gepubliceerd, en geaffigeerd, ter plaatzen, waar men gewoon is publicatien en affixien te doen.

Batavia in het Kasteel den 14. December 1798.

Ter Ordonnantie van Hunne Hoog-Edelheeden, den Gouverneur Generaal, en de Raaden van Indië.

(w.g.) ROSE.

Batavia
Begraafplaats Tanahabang Weltevreden
(Afdeeling I)

De nummers van de grafschriften zijn dezelfde als die van de graven waarop zij voorkomen.

1. 2. 3. 4. Niets.

5. Hier rust / J. J. F. J. de Preter / geb. 1 October 1860 / overl. 3 November 1924.

6. Hier rust / onze lieveling / Theodore Hubert / Klaassens / geb. 8 April 1915 / overl. 21 Sept. 1915.
Hier rust / onze lieveling / Paultje Klaassens / geb. 12/5 '25 gest. 6/2 '26.

7. Niets.

8. Hier rusten / onze geliefde ouders / Mevr. H. Grüner-Müller / geboren 4 November 1865 / gestorven 6 Jan. 1917 / F. W. Grüner / geb. 13 Oct. 1851 / gestorven 8 Oct. 1924 / Rust zacht lieve ouders / tot weerziens.

9. Hier rust / Walter Hugo Schulz / geb. 27 Mai 1863 / zu Hagen (Westf.) gest. 20 Oktober 1924 / zu Weltevreden.

10. N. van Hooydonk.

11. Hier rust / S. Rugebregt / geb. Klaas / geb. 24 Mei 1878 / overl. 11 Mei 1912.

12. Hier ligt begraven / Petrus Duker / in leven secretaris boekhouder der pandbrieven / van de Bank van Leening / te Batavia / geboren den 22 Maart 1767 / overleden 9 November 1814.

13. Rustplaats / van / Gerrit Rensing / zijne echtgenoote / en / hun kleinzoon / Frederik Nicolaas / Joseph Elliott.

14. Charlotte Philippine / De Wilde-Boers / Salatiga 8 September 1872 / Batavia 4 Juni 1925.

15. Niets.

16. Hier rust / Mevr. de Wed. Louise Bogaardt-Posema / geb. 2 Augustus 1847 / overl. 18 October 1924.

17. 18. 19. Niets.

20. Hier rust / H. W. J. Schuit / geb. te Kediri 10 Februari 1887 / overl. te Weltevreden / 8 November 1924.

21. Niets.

22. Hier rust / Stany Paulowna Paulus / geb. 17 December 1900 / overleden 30 December 1903 / Lieke Hogendorp-Paulus.

23. 24. Familie Smeets / De nagedachtenis leeft / in onze herinnering voort / als een geurende bloem / in den morgenstond / R. I. P.

25. Hier rust / mijn innig geliefde / echtgenoot en vader / Willem Carel Risa / geb. te Magelang 28 Februari 1869 / overl. 2 Februari 1922 / Zijne bedroefde / vrouw en kinderen.

26. Rustplaats / van / Fredrik Theodor Eduard Tellings / geb. 14 Januari 1849 / overl. 26 Februari 1898 / van „Help u zelf".

27. 28. 29. 30. Niets.

31. Rustplaats / van / W. G. J. Leyh / geb. te Amsterdam / 30 Juli 1858 / overl. 16 October 1903.

32. Hier rust / Henri Leonard Spier / geb. 14 Oct. 1850 / overl. 15 Nov. 1924 / en / zijne echtgenoote / Constance Elisabeth Spier / Coorengel / geb. 3 December 1859 / overl. 20 Juni 1931.

33. Hier rust / onze lieveling / Bertha Sophie de Mars / geb. 14 Maart 1923 / te Groningen / overl. 20 November 1924 / te Weltevreden.

34. Willem / Van Houten / Sept. 29 1874.

35. Hier rust / George Richard Deibel / geb. 26 Sept. 1868 / overl. 29 Sept. 1874 / en Richard Jan / geb. 14 April 1880 / overl. 16 Juli 1884 / George August Deibel / geb. 12 November 1834 / overl. 5 November 1891 / Richard Jan Deibel / geb. 12 December 1903 / overl. 28 Mei 1904 / Hier rust onze innig geliefde / echtgenoote en moeder / Josepha Maria Deibel / geb. Bosch / geboren 24 December 1875 / overleden 13 April 1920 / Slaap zacht lieve onvergetelijke doode.

(G. A. Deibel, die 6 Nov. 1891 werd begr. was gen. majoor art., ridder Ned. Leeuw, en gehuwd met J. L. Kellermann (dr. van de Wed. S. A. Kellermann-Neys, die oud 71 jaar te Kampen + op 28 Juli 1900). Hij was vader van S. E. Daniels-Deibel; van A. Deibel, van M. L. Stolk-Deibel, die in 1935 +, van G. A. Deibel en van S. A. Scheffer-Deibel).

36. Hier rusten / W. E. A. Tofohr / geb. 14-6-1843 / overl. 3-10-'10 / en / L. J. de Bruyn / oud 17 u. / J. P. Tofohr / geb. Specht / geb. te Bat. 22-6-1845 / overl. te Bat. 5-2-1921.

37. Celie Henriette Wasch / geb. 2 Juni 1924/ overl. 27 Jan. 1925.

38. Hier rust / Louisa Wilhelmina / Palm / geboren 5 Augustus 1893 / overleden 13 Mei 1914.

39. Rustplaats / van / Jacob van Weerden / in leven / 2e luit. der Infanterie / geboren te 's Gravenhage / 31 December 1817 / overleden / te Batavia / 22 Augustus 1846.

(Vgl. Reg. Testamenten Batavia 1846 fol. 171).

40. 41. 42. Niets.

43. In / loving memory of / Alex. S. Jameson / M. A., M. B., G. M. / Aberdeen Scotland / died 17 May 1914.

44. Hier rust / mijn innig geliefde man / en vader / Willem George Fransz / geb. te Bat. 27 Mei 1879 / overl. te Bat. 4 Dec. 1924.

45. Niets.

46. Hier rust / het stoffelijk overschot / van ons / innig geliefde dochter / Elisabeth Meisenbourg / geb. te Kepahiang 12/4 1898 / overl. te Weltevreden 22/5 1914.

47. Hier rust / J. J. Fijlstra / geb. in 1883 / overl. 1 Juni 1914 / Zijne vrienden.

48. Hier rust / Johannes Jacobus Montijn / geb. te Rotterdam / 13 Mei 1883 / overl. te Weltevreden / 11 Augustus 1927 / echtgenoot van / Oseto Hashimoto / Rust zacht.

49. Hier rust / onze lieveling / Constantijn Frederik / Amweg / geb. 15 September 1915 / overl. 20 Februari 1916.

50. Niets.

51. + / Hier rust onze geliefde / vader / J. L. D. Pröschel / geb. 30 Juni 1853 / overl. 23 Dec. 1903.

52. Wed. C. P. Salomons.

53. Niets.

54. Hier rust / Engel Monster / in leven / 1e stuurman / der Koninklijke Paketvaart Maatschappij / geboren te Brielle / 17 Februari 1893 / overleden te Makasser / 26 December 1924 / R. I. P. / Zijne vrienden en collega's.

55. Hier rust / Mevr. C. J. Bax / overl. 17 Februari 1885 / William Hendrik Bax / geb. 15 Mei 1857 / overl. 22 Dec. 1930.

56. Hier rust / onze echtgenoot en vader / P. Bosch / geb. te Banjoewangi / 25 Dec. 1852 / gest. te Weltevreden / 24 Dec. 1924.

57. Niets.

58. Hier rust / C. J. T. Ruempol / in leven / gepd. kapitein der Infanterie / geboren / 27 Febr. 1833 / overleden / 15 Febr. 1885.

59. Rustplaats / van / Michel Robert Werner / geb. te Macasser 6 October 1830 / overl. 1 Maart 1904 / en / Hermanus Gerardus Baudoin / in leven gepensionneerd / kapitein der Infanterie / geb. te Semarang 24 Februari 1855 / overl. 22 Maart 1922.

60. 61. 62. 63. Niets.

64. Hier ligt begraven / Johannes Cantz / geboren den 5de February 1766 / en / overleden den 20 January 1823 / Zijne asch ruste in vrede.

(Vgl. Reg. Test. a. v. 1823 fol. 127).

65. (Op een monument) Hier rust / Johannes Jacobus / Cantz / geb. den 16 November / 1812 / overl. den 26 October / 1862.

(Vgl. Reg. Test. a. v. 1862 fol. 36 en 37).

66. Niets.

67. M. J. F. C. Klein / geb. Cantz / geb. 24 November 1822 / overl. 6 Mei 1890 / Rust zacht / geliefde moeder.

68. Hier rust / W. J. J. M. Janssen / geb. 10 Mei 1846 / overl. 11 Juni 1874 / R. I. P.

69. Rustplaats / onzer geliefde ouders / Wilhelmina Kaulbach / geb. Viebahn / geboren te Amsterdam / 4 September 1840 / overl. 3 April 1885 / en / Louis Theodore Kaulbach / geb. te Amsterdam / 23 January 1837 / overleden te Tasikmalaja / 20 September 1902.

70. Hier rusten / Louise Margaretha Wallangitan / Carl Jeane en Victor / kinderen van / De Wilde Wallangitan en / onze lieveling / Renée Geraldine / kindje van De Wilde-Walle / geb. 9 December 1917 / overl. 21 Juli 1918.

71. Ter gedachtenis / aan Mevrouw / A. C. Cheriex / geb. Van der Star / geb. te Amsterdam / 24 November 1848 / overl. 19 Februari 1885.

72. Hier rusten / onze geliefde ouders / J. M. Scheepe-Perretsz / geb. 20 April 1851 / overl. 8 Juni 1909 / en / L. B. Scheepe / geb. 17 Maart 1848 / overl. 26 September 1916 / en hun kleinzoon / Willem Hendrik Louis / geb. 31 Juli 1901 / overl. 18 Juli 1903 / Rust in vrede / van uw kinderen / Rein en An.

73. 74. Niets.

75. Hier rust / Herman Johan / August Sack / geboren te Lübeck / den 2den April 176. / overleden / den 12den September 1834 / Ernestina Augusta Sack / geb. 22 Augustus 1823 / overl. 17 April 1888 / Rust zacht lieve dooden. / Anna Catharina / Johanna Sack / geboren 22 July 1819 / overleden 9 July 1880.

(Vgl. Reg. Test. a. v. 1834 fol. 220).

76. Ter nagedachtenis / aan / onze / geliefde echtgenoote / en / moeder / Rose Leonie Lotsy / Van der Jagt / geb. Utrecht 2 Maart 1879 / overl. Weltevreden 15 Oct. 1914.

77. Niets.

78. 79. R. I. P. / Rustplaats / van / mijn innig geliefde man en onze zorgzame vader / Joseph Michael Donse / geb. te Amsterdam 15 Dec. 1888 - overl. te Batavia 22 Juni 1933 / Rust in vrede best Jopie / Tot weerziens lieve Pappie.

80. 81. Niets.

82. Hier rust / Maria Groen / geb. te Makasser / overl. 15 Augustus 1903.

83. Hier rust / onze oudste lieveling / Ferdinand Wladimir Hoeke / geb. 13-2-1904 / overl. 3-7-1914 / Scheiden is ons lot schat / Wederzien is onze hoop.

84. Hier rust / Johanna Francisca Marie / De Muynck / geb. te Padang 22 Sept. 1908 / overl. te Batavia 29 Juni 1914.

85. Rustplaats / van / Marie Berretty / oud 7 jaar / overleden 11 Maart 1885 / Louis Antoine Berretty / overleden 14 Januari 1890 / Karel Frederik / Leopold Berretty / geboren 14 December 1888 / overleden 8 October 1909 / Eugenius Berretty / geboren 30 Juli 1906 / overl. 10 Juli 1912 / Tine Josephine Berretty / overleden 7 October 1920 / Rust in vrede.

86. Niets.

87. Hier rust / Gerrit van der Meer / geb. te Rotterdam / 9 December 1827 / overl. 22 Juli 1886.

88. Niets.

89. (Aan het boveneinde staat een kruis, waarop R. I. P.) Rustplaats / van den Heer / Ferdinand Dominicus / Godthardt / geboren te Haarlem / den 28 October 1809 / overleden / te Rijswijk Batavia / den 16 October 1846 / C. S. U. E. C.

(Vgl. Reg. Test. Batavia 1846 fol. 182).

90. Niets.

91. Ter nagedachtenisse / aan / mijne geliefde echtgenoote / Wilhelmina Neys / Zwenner / geboren 4 Augustus 1848 / overleden 14 Mei 1914 / R. I. P.

92. Rustplaats / van Daniel Augustinus / De Hoog / geb. 6 Januari 1834 / overl. 5 Dec. 1888 / Wilhelmina De Hoog / geb. 6 October 1849 / overl. 7 Juni 1911 / en onze geliefde moeder / Antoinette Clasina / Elise Ungerer-De Hoog / geb. 21 Mei 1863 / overl. 8 November 1915 / Hunne dankbare / kleinkinderen en kinderen.

93. Niets.

94. Hier rusten / onze geliefde echtgenoot en vader / Willem Boudewijn Meyboom / geb. den 5en Januari 1868 / overl. den 15en September 1903 / en / onze lieve moeder en grootmoeder / Johanna Wilhelmina / Proost geb. Kalé / geb. den 18en April 1837 / overl. den 12en Juni 1905.

95. Hier rust / onze innig geliefde / moeder en grootmoeder / Maria Marx geb. Berends / overl. te Batavia den 21-9-1903 / Diep betreurd door / hare kinderen en kleinkinderen / R. I. P.

96. Hier rust / Jacob Justus Krak / geboren te Leeuwarden / 1 Mei 1845 / overleden te Weltevreden / 3 September 1922 / Zijne kinderen.

97. Rustplaats / van / Adriaan de Groot Heupner / Adriaan de Groot Heupner / Frederica Wilhelmina / De Groot Heupner / Oswald de Groot Heupner / John de Groot Heupner / overleden 28 Maart 1906 / Agnes Eduardina / De Groot Heupner - Henkel / overleden 27 Maart 1928.

98. Hier rust / Lambert Leopold Livain / geb. te Beaumont - België / 7 Juli 1822 / overl. 28 Februari 1885.

99. 100. Niets.

101. Rustplaats / van / Sara Adriana Schefer / geb. Noordhoorn / geb. te Batavia den 29 December 1862 / overl. te Batavia den 13en Mei 1914 / en haar echtgenoot / Alexander Christiaan / Lodewijk Frederik / Schefer / geb. te Pasoeroean den 6en Juni 1861 / overl. te Garoet den 27en Sept. 1918 / Rust in vrede.

102. 103. 104. Niets.

105. Hier rust / mijn geliefde echtgenoot / Gustav Fassbender / in leven technisch / ambtenaar bij de opium / fabriek te Batavia / geb. te Grenenbroich (Pruissen) 6 Juli 1861 / overl. te Batavia den / 19 Mei 1914 / Tot wederziens / Zijne geliefde echtgenoote / Vrouwe Arnas / overleden 25 April 1916.

106. 107. 108. 109. Niets.

110. Hier rust / Jacobus de Gril / geb. te Batavia den 12 Nov. 1819 / overleden den 21 Maart 1885. / Hier rusten / Jacobus de Gril Sr. / Jacobus de Gril Jr. / overl. 8 Aug. 1916 / Helena Antoinette Kepel / overl. 17 Aug. '20 / Rustplaats / van / J. de Gril / en / echtgenoote / en / hun kleinkinderen / Cobus en Helene / 17 Maart 1925.

111. Niets.

112. Hier rusten / Caroline Joosten / Franz / en / Sophie Elisabeth Eckman / Joosten.

113. Opschrift uitgesleten.

114. Hier rust / zacht en kalm / Robbert Oscar van Ligten / geb. te Soerabaja 10 Augs. 1868 / overl. te Weltevreden 12 Oct. 1922.

115. Rustplaats / van / Joha. Dorothea Kühr / echtgenoot van R. J. L. Kussendrager / geb. te Kuilenburg 15 Sept. 1795 / overl. 2 July 1845 / benevens hare dochter en / twee kleinkinderen.

(In dit graf werd begr. Reinder Jan Lambertus Kussendrager op 15 Sept. 1847).

116. Rustplaats / van / Coenrardus Daniels / geb. 6 December 1785 / overl. 9 Maart 1862 / en / zijne echtgenoote / Helena Louisa Steeris / overl. 22 Maart 1883 / oud 69 jaar.

(Test. in Reg. 1862 fol. 9 en 1883 fol. 412-414).

117. Rustplaats / van / Anna van Wijngaarden / Lindeloo / geb. te Medemblik 29 Maart 1857 / overl. te Batavia 25 Januari 1904 / en / Dirk Jan van Wijngaarden / geb. Medemblik 11 Maart 1858 / overl. te Batavia 12 April 1917.

118. Hier rust / Adriaan Roeland / Saman / in leven assistent machinist / der Koninklijke Paketvaart / Maatschappij / geboren te Rilland Bath / 23 October 1893 / overleden te Weltevreden / 7 Mei 1914 / Zijne broeders / vrienden en collega's.

119. Rustplaats / van onze / geliefde echtgenoote / en moeder / Jenny Mathilde / Van Haasen / geb. Barthelemy / overl. 27 Januari 1904 / oud 28 jaren.

120. Hier rust / onze geliefde vader / Johannes Wilhelmus / Specht / overl. te Weltevreden / den 21sten April 1922 / in den ouderdom van 65 jaar.

121. 122. Niets.

123. Rustplaats / van / W. F. C. George / 1e luitenant b. d. Genrl Staf / in Nederland / gebr. te Amsterdam / 20 Nov. 1810 / en / alhier overleden / 6 Nov. 1846.

(Betreft Willem Frans Carel G.; vgl. Reg. Test. Bat. 1846 fol. 191).

124. 125. 126. 127. Niets.

128. Hier rust / onze vader / Johannes Frederik / Quartero / in leven / gepens. officier / gestorven 17 Juni 1903 / oud 68 jaren.

129. Rustplaats / van / Achilles Benjamin Corneille / Dessauvagie / oud 20 dagen / overleden 5 Mei 1885 / Anna Maria Dessauvagie / geb. Schaede / oud 23 jaar / overleden 11 Mei 1885.

130. Niets.

131. Hier rust / J. W. Beynon Sr. / geb. 7 December 1795 / gest. 11 Juny 1874 / J. D. Beynon / geb. 20 Mei 1830 / gest. 29 Juni 1877 / Wed. J. P. Beynon / geb. Hoogveld / geb. 9 September 1806 / overl. 5 July 1887 / O. W. Beynon / geb. 6 Maart 1858 / overl. 18 October 1921.

132. Niets.

133. Hier rust / Christiaan Pastoor / in leven assistent machinist / der Koninklijke Paketvaart / Maatschappij / geboren te Alkmaar / 28 Augustus 1895 / overleden te Weltevreden / 26 Mei 1914 / Zijne vrienden en collega's.

134. Hier rust / mijn geliefde echtgenoot / Oscar van Slimming / geb. 28 December 1894 / overl. 24 September 1925 / en familie / R. I. P.

135. + / Rustplaats / van / de Wed. M. P. Mozi / geb. 1835 overl. 1903.

136. Hier rust / C. J. van Roosendaal / geb. te Dordrecht 1869 / overl. in 1903.

137. Hier rust / mijne geliefde broeder / Frederik Hendrik Hoogers / geboren 14-1-1893 / te Winterswijk / overleden 30-5-1912 / te Batavia.

138. Niets.

139. Thérèse Simon.

140. Niets.

141. Hier rust / Christina Wilhelmina / Swenschen / echtgenoote / van / C. St. Nicolaas / geboren te Soerabaya 17 July 1811 / overleden te Batavia 16 Juny 1838.

142. Hier rust / Cornelia Francisca / Jacobs / echtgenoote van / J. P. Troes / geb. te Breda 26-12-1879 / overl. te Batavia 5-6-1914 / R. I. P.

143. J. Beljaars.

144. Hier rust in vrede / Frederik Richard / Roos / geb. te Pekalongan 18 Feb. 1837 / overl. te Batavia 14 Aug. 1903 / en / zijne echtgenoote / Sanet Elisabeth v. d. Broek / geb. te Batavia 28 Mei 1864 / overl. te Batavia 20 Dec. 1920.

145. Hier rust / onze innig geliefde / echtgenoot en vader / Johan Willem Mekern / geb. te Pemankassan / 15 November 1874 / overl. te Weltevreden / 30 Mei 1914 / Rust zacht lieve / Scheiden is ons lot / Wederzien is onze hoop.

146. Ch. Th. Gernler / geb. 28 Dec. 1820 / overl. 29 Aug. 1862 / Sophie Gernler / geb. Mensing / geb. 4 Oct. 1834 / overl. 25 Juni 1895.

147. Hier rust / J. H. Hofmeyr Hz. / in leven / president van de Weeskamer / te Batavia / overl. op den 26 Nov. 1846 / in den ouderdom van 56 jaren / Hier rust / onze lieveling / Johanna Jacoba Spaans / geb. 9 Oct. 1927 / overl. 7 Maart 1928.

148. 149. Niets.

150. Rustplaats / van / onze geliefde moeder S. A. Brouwer / geb. 14 October 1855 / overl. 9 September 1903.

151. Niets.

152. Hier rust / L. C. F. A. von Ende / geb. 26 October 1864 / overl. 22 April 1885 / R. I. P.

153. Hier rusten / Vrouwe Frederika Carolina Riga / geb. Dorfel / overl. te Batavia 18 April 1923 / en / onze innig geliefde echtgenoot / en vader / Jacob Emiele Riga / geb. te Batavia 15 Oct. 1888 / overl. te Batavia 11 Maart 1932 / Rust in vrede en tot wederziens.

154. Rustplaats / van / M. Houpt / geb. te Middelburg / overl. 2 Januari 1904 / en / zijne echtgenoote / J. Penny / geb. te Goes 14 Dec. 1849 / overl. 12 Sept. 1912.

155. Achter een hek waren vroeger twee tombes en in het midden een zerk; eenige jaren geleden is een van de tombes afgebroken en thans ziet men achter het hek één tombe en eenige zerken. De graven nos. 155, 156, 157 en 158 zijn met de graven nos. 216, 217, 218 en 219 vereenigd tot een groot familiegraf der familie Boshouwer-Veeris.

Men leest er: Hier rust / Angela Veeris / echtgenoot / van / J. Boshouwer / overleden / den 27e Juny 1843 / in den ouderdom / van / 34 jaren 4 m.den / en 19 dagen.

(Vgl. Reg. Test. 1843 fol. 68).

R. I. P. / Hier rust / Jacoba Veeris / echtgenoote / van / J. Boshouwer / overleden 4e Dec. 1833 / in den ouderdom / van 28 jaren 2 m.den / en 26 dagen. (Test. a. v. 1833 fol. 300).

Rustplaats / van / Jan Boshouwer / in leven lid bij de Weeskamer te Batavia / geboren te Purmerend / den 18 April 1800 / overleden te Batavia / den 3 Maart 1855 / en / zijne dochters / Angelique Justine / geboren te Batavia / den 4 December

1833 / en aldaar overleden / den 6 September 1855 (Zijn test. in Reg. 1855 fol. 12). Justine Angélique Timmermans / geb. Boshouwer / geb. 7 Mei 1829 / overl. 21 Augus. 1894.

Hier rust / Angelina Henriette / Mees-Broekhoff / geb. te Batavia / 30 Juli 1880 / overl. te Batavia / 10 Januari 1928.

Leontine Jeanne Broekhoff / geb. Timmermans / geb. te Mr. Cornelis 9 Augs. 1857 / overl. te Batavia 24 Augs. 1931.

Jan Lambertus Broekhoff / geb. 10 Sept. 1891 / in den Heer overleden / 10 Januari 1933 / diep betreurd door vrouw en kinderen.

(Nog teekende ik op: Op 20 December 1808 werd op Tanahabang begraven Willem Jacob Veeris, in leven onderkoopman, voor rek. broeder hoofdschout Pieter Veeris gedragen uit het sterfhuis op Roea Malacka te Batavia; Pieter Veeris, ass. op het visitecomptoir, werd onderkoopman, secretaris boekhouder en pandbewaarder in de bank van leening 29 Sept. 1795; laatstelijk super-intendant van het zout, werd 30 Juli 1817 op Tanahabang begr. voor rekening van de executeurs J. F. Salengre, A. Macaré en I. Tiedeman, in den kelder no. 17 van den heer Wiegerman).

159. Niets.

160. Hier rust / onze / innig geliefde echtgenoote en moeder / A. W. A. Muller / geb. van Bronckhorst / geboren 6 September 1857 / overleden 15 Juli 1914 / Rust in vrede.

161. Rustplaats / van / Louisa Petronella / Frans geb. Abrahams / geb. 12 April 1853 / overl. 14 November 1885 / en hare jongste lieveling / Cornelis / geb. 6 January / overl. 1 Juny 1885 / Guillaume Eli Frans / geb. 13 Juli 1875 / overl. 11 September 1897 / Hier rust / Leonard Frans / overleden 31 Maart 1902.

162. Melanie Scipio / overl. 4 October 1903 / Delia Fabiana Scipio / geb. 22 Juli 1873 te Semarang / overl. 6 Juli 1927 te Welt. / echtgenoote van / T. A. de Vries Reilingh / die geb. is 15 Mei 1853 te Groningen / overl. 25 November 1927 / te Weltevreden.

163. Niets.

164. Hier rust / mijn dierbare broeder / August H. M. H. Hulster / geboren te Roermond 3-3-1862 / overleden te Weltevreden 16-5-1885.

165. 166. 167. Niets.

168. Hier rust / ons kindje / Batavia 10 Januari 1904 / G. E. A. F. Rudolph / C. E. Rudolph / van der Ven.

169. Jeane Anna / Maria Spits / geb. van Vliet / geb. 8 Augustus 1868 / overl. 2 Juni 1868 / R. I. P.

170. Geertruida / Wilhelmina Henriette / overl. 20 Mei 1886 / echtgenoote van / F. A. Kleian / Dag lieve Mama / Hier rusten / J. H. te Riet / geb. 17 Januari 1868 / overl. 17 November 1920 / Frederik August Kleian / gep. majoor titulair Inft. / geb. 29 Oct. 1843 / overl. 15 Oct. 1929.

171. Adolf Holland / overl. 16 Oct. 1874 / Jacobus van Vleuten / overl. 31 Aug. 1875.

172. Niets.

173. Hier rust / Cornelia Amalia / Kloesmeyer / geboren 7 Maart / overleden 26 October / 1874.

174. D. L. W. Hooglandt / overleden 27 April 1862.
(Vgl. voor Dirk Lodewijk Willem H. Reg. Test. Bat. 1862 fol. 17).

175. Hier rusten / onze veel geliefde vader / Gustav Kizitaff / geb. te Minden (Pruisen) 1831 / overl. te Batavia / 22 Jan. 1904 / Julius F. Kizitaff / geb. te Padang / 25 Maart 1865 / overl. te Batavia / 22 Maart 1927.

176. Hier rusten / Emelia Cornelia Jacoba / Rosel / geb. den 1 April 1888 / overl. 12 Januari 1904 / Alexander Frans Joseph / Muller auf der Heyde / geb. 26 Januari 1906 / overl. 4 November 1907 / Willem Jacobus Anton / Muller auf der Heyde / geb. 23 November 1865 / overleden 9 December 1909 / Onze lieveling / Sylvia Chornelis / geb. 25 October 1929 / overl. 4 Maart 1932 / Tot wederzien.

177. Niets.

178. Hier rust / zacht en kalm / Elisabeth Feembrink / geb. 23 Augustus 1861 / overl. 29 December 1903.

179. Niets.

180. Hier rust / Johan Theodorus / Specht / geboren den 30 Augustus / overleden den 7 November 1841.

181. Hier rust / Jan Specht / geboren den 2e April 1791 / en / overleden den 13e Mei 1841.

182. Hier rust / Johan Marinus Specht / geboren den 29 January / 1820 / overleden den 22 November / 1834.

183. Hier rust / onze geliefde vader / Johannes Petrus Franciscus Timmermans / geb. te Soerabaja 20 Mei 1820 / overl. te Batavia 8 Juli 1878 / en zijn kleinzonen / Leonard Francois Jozef Timmermans / geb. te Batavia 13 November 1892 / overl. te Batavia 19 Maart 1896 / Ferdinand Francois Johannes / Timmermans / geb. te Pekalongan 14 Juni 1900 / overl. te Batavia 13 Februari 1918.

184. Sacred / to the Memory / of / Jacob Bartlett Beard / who died at Batavia / whilst in / command of the barque City of London / the 23rd of December 1846 / aged 33.

185. Hier rust / mijn geliefd zoontje / A. F. H. van 't Hoff / geb. 23 September 1885 / overl. 11 September 1886 / te Batavia.

186. Sacred / to the memory / of / Mrs. Maria Frederica Walshe / who departed this life / the 9th of July 1874 / aged 70 years.

187. Rustplaats / van / ons geliefd zoontje / Kornelis de Meyer / geb. 21 December 1896 / overl. 19 Augustus 1903.

188. Wilm Steffens / kapitein ter zee / Ridder der M. W. O. 3e kl. / en der Ned. Leeuw-Eeresabel / geb. te Amsterdam 2 Juni 1834 / overl. te Batavia 1 Mei 1885 / Frederik Carel / Nicolaas van Hengel / geb. 11 Januari 1845 / overl. 8 April 1901.

189. Niets.

190. J. G. de Jongh / Hier rust / J. G. de Jong.

191. Hier rust / Sophia van den Broek / geboren Arends / geb. Batavia 6 Sept. 1829 / overl. 28 Augustus 1886 / en haar zoon / George Willem Fre- / derik van den Broek / geb. Batavia 3 Februari 1853 / overl. 9 Dec. 1899.

192. Hier rust / Mevr. H. F. Westerkamp / geb. Nicola / geboren 10 Juli 1850 / overleden 28 Februari 1919.

193. Hier rust / J. P. Pistor / opziender bij d. Waterstaat / overl. 26 April 1847 / in den ouderdom / v. 62 jaren.

(Vgl. voor het test. van Johan Pieter P. Reg. Test. Bat. 1847 fol. 79).

194. Hier rust / zacht en kalm onze / innig geliefde echtgenoot / en vader J. van Abkoude / geboren te Cheribon / den 13den October 1864 / overleden te Batavia / den 15den Juli 1914 / R. I. P.

195. Rustplaats / van / J. F. Treurniet / geb. Arit / overl. 5 July 1874 / oud 66 jaren.

196. Hier rust / F. L. Gallez / geb. te Berbice den 16 December 1816 / overl. den 17 October 1862 en zijn zoon J. C. L. A. Gallez / geb. 7 September 1841 / overl. 6 Juli 1872.

(Betreft Ferdinand Lodewijk G. en Johan Christiaan Laurentius August G., echtg. van J. L. Bartelds; op 22 Mei 1902 werd in dit graf begr. Elisabeth Bekker, wed. van Ferd. Gallez).

197. H. Zomers.

198. Hier rusten / Eduard en George Erwig / en Louis Florentinus.

199. Rustplaats / van / Vrouwe Catharina / Granpré Molière / geboren Van Daalen / geb. 8 October 1847 / overl. 3 Augustus 1896 / Jeanne Jacqueline / Granpré Molière / geb. 22 Juni 1872 / Overl. 1 Juni 1885 / Louise Ernestine Granpré Molière / geb. 4 Juni 1881 / overl. 4 October 1888 / Jan Anthony Hoorn / geb. 14 November 1863 / overl. 6 Mei 1901.

200. Rustplaats / van / mijn geliefde echtgenoot / Lambertus Gerritse / geb. te Nijmegen / 2 April 1847 / overl. 3 Juli 1903 / en mijne geliefde / echtgenoote Theodora van Gorkom / geb. Pepler / geb. te Ngawi 27 Juni 1858 / overl. 15 Mei 1905.

201. Rustplaats / van / Elise Wilhelmina Amelia / Carels geb. Gijsbers / geb. 31 Maart 1855 / overl. 4 Juli 1906 / Philip Reinier Carels / geb. 19 October 1835 / overl. 10 November 1907 / Noorsina Magdalena / Roso geb. Carels / geb. 16 November 1876 / overl. 20 Februari 1909.

202. Hier rusten / Adriana Magdalena / Mutter-Carels / geb. 13 Aug. 1863 / overl. 31 Juli 1899 / Adrienne Pauline Mutter / geb. 19 Sept. 1890 / overl. 16 Maart 1902 / Hendrik Philip Mutter / geb. 17 Juli 1880 / overl. 12 Maart 1932.

203. Hier rusten / Hendrik Reinier Carels Sr. / 21-7-1872 — 31-5-1885 / Christoffel Gerrit Carels / 30-6-1866 — 16-12-1902 / Doortje Carolina Magdalena / Carels geb. Quinting / 2-8-1842 — 6-6-1891 / Carolina Cornelia / Quinting geb. van der Ley / 13-5-1827—25-8-1895 / Reinier Hendrik Carels / geb. 17 Januari 1882 / overl. 7 September 1920 / te Batavia.

204. Ici reposent / Lucie Coquelin / épouse de Ch. Godard / 31 Juillet 1852 - 10 Juin 1885 / Auguste Coquelin / 28 Février 1822 - 19 Juin 1885.

205. Hier rusten / in vrede / Anna Frederika / Romswinckel geb. Fisser / overl. 28 Mei 1885 / en / Anna Antoinetta / Wetters geb. Fisser / overl. 5 Februari 1927 / in den ouderdom van 69 jaar.

206. Rustplaats / van / Johanna Frederika Elliott / Benna / en hare zonen / Franklin / James / William.

207. Nicolaas Antonie / Wannée / geb. te Hoogvliet / 7 April 1843 / overl. 4 Augustus / 1903.

208. Hier rust / Henry du Buy / geb. te Haarlem den 19 Jan. / 1790 / overl. te Batavia den 14 Nov. / 1833 / in leven / resident van Tagal / echtgenoot van / Vrouwe Elisabeth / Adriana Cornelia / Hespe genaamd Ondaatje.

209. Hier rust / J. Steffen / gep. serg. maj. art. werkman / overleden den 4 Juli 1914 / R. I. P.

210. Hier rusten / onze geliefde ouders / Christan Mauritz / Wilhelm Wrück / geb. 10 Maart 1838 / overl. 5 Augustus 1903 / en / Johanna Maria Wrück / De Nys / geb. 27 Mei 1847 / overl. 15 Juli 1916 / Rust zacht.

211. 212. Niets.

213. Rustplaats / van / J. D. J. D'Arnaud van Boeckholtz / geboren 24 Maart 1846 / overleden 20 December 1846 / Suzanna Louiza de Groot / geb. D'Arnaud van Boeckholtz / geboren 3 October 1847 / overleden 15 Augustus 1899 / Rust zacht dierbare moeder.

214. 215. Niets.

216 t/m 219. Deze graven zijn samengetrokken met de nummers 155 t/m 158. Zie aldaar.

220. 221. Niets.

222. Hier rust / Caroline Louise / Pfeiffer / geb. Van Polanen Petel / geb. te Magelang den 6 Juny 1842 / overl. te Batavia / den 20 July 1862 / Zalig zijn de dooden die in den Heer ontslapen zijn.

223. J. U. P. Gerritsz / geb. te Amboina 27-12-1855 / overl. 17-12-15 / Rust zacht manlief / Zijne echtgenoote / A. A. Gerritsz / geb. Anthony / geb. te Amboina / den 23 April 1857 / overl. te Batavia / den 6 November 1927.

224. Rustplaats / van / Floris Bernardus Philippus Guilliam Struby / geb. te Banda-Neira 29-1-1881 overl. te Weltèvreden 6-11-1903 / Johanna Frederika Guiliamina Struby / geb. te Banda-Neira 11-5-1858 overl. te Weltevreden 17-1-1926 / Johan Ferdinand Struby / geb. te Banda-Neira 2-10-1856 overl. te Weltevreden 18-8-1927.

225. Hier rust / Willem Arie Leonard / Hiljé / geb. 21/11 1903 overl. 8/12.

226. 227. Niets.

228. Hier rust / Regina Cramer / geliefde echtgenoote van/ P. Smits / geb. 28 Januari 1863 / overl. 7 November 1903.

229. Hier rust / mijn geliefde echtgenoot H. F. Brantz / geb. te Banda-Neira / 8 Februari 1862 / overl. te Weltevreden / 1 Mei 1914 / Tot wederziens.

230. Hier rusten / Karel Ubbens / geb. 29 Nov. 1861 overl. 29 Juny 1862 / Johan Ubbens / geb. 28 Dec. 1862 / overl. 28 Aug. 1864 / Johanna Ubbens / geb. 25 Juny 1865 overl. 2 July 1865 / Wilhelmina Ubbens / geb. 7 Oct. 1866 overl. 14 Oct. 1866.

231. Niets.

232. Hier rusten / mijne geliefde ouders en / zuster / J. Moerman / geb. 17 Aug. 1849 / overl. 31 Jan. 1917 / J. M. Moerman / van der Putte / geb. 3 Sept. 1860 / overl. 7 Oct. 1918 / B. M. Bernard-Moerman / geb. 9 Juli 1882 / overl. 3 April 1904 / R. I. P.

233. Niets.

234. Hier rust / K. A. Phaff / geb. te Sliedrecht 27-9-'49 / overl. te Weltevreden 19-11-'03.

235. Rustplaats / van / Maria Magdalena / Keydeniers / overl. 20 September 1883 / William Henry / Francis Keydeniers / overl. 19 Februari 1885 / Rose Keydeniers / geb. Tehoepoering / overl. 28 Mei 1886 / Jean Henry Guilleaume / Francois Keydeniers / geb. te Tebing Tinggie / 17 December 1858 / overl. te Weltevreden / 6 October 1927.

236. Hier rusten / Sophia Johannissen / weduwe van wijlen / Johannis Verwoert / en / Carolina Verwoert / echtgenoote van / Josep Andries Adriaan / Hemler / geb. 26 April 1825 / overl. 9 Februari 1870.

237. Niets.

238. Hendrikus Christiaan / Van der Straaten / geb. 26 February 1849 / overl. 8 Mei 1886.

239. Niets.

240. Rustplaats / van / onze geliefde echtgenoote / en Moeder / W i l h e l m i n a E l l i o t t / R e n s i n g / geboren 10 October 1862 / overleden 29 Juni 1914 / Rust in vrede.

241. Rustplaats / van / J o h a n n a C a t h a r i n a / O s t e n / weduwe van / E. P. T o m b r i n k / Dirig. Officier / van gezondheid 2e kl. O. I. L. / geb. te Amboina / 19 September 1846 / overl. te Batavia / 9 Februari 1904.

242. Hier rusten A d o l p h i n e / V i r g i n i e en T h e o d o r e / B u r g e m e e s t r e.

243. Hier rusten / J o h a n K i e f f e r / geb. 25 Mei 1835 / overl. 13 Febr. 1904 / en / zijne vrouw / F r e d e r i k a / geb. 13 Oct^{b}. 1854 / overl. 5 Juli 1923 / R. I. P.

244. Hier rust / A l f r e d H e n r i E i l b r a c h t / geboren te Padang / 3 Juli 1883 / overleden te Weltevreden / 16 Februari 1920.

245. Niets.

245. A. L i l y d e V o g e l / echtgenoote van / J. A. C. d e K o c k v a n L e e u w e n J r. / geb. 29 September 1887 / overl. 10 Maart 1912.

246. 247. 248. Niets.

249. W i l h e l m i n a / 27 April 1848.

250. Rustplaats / van / C. C. H. d e B i e / overl. 18 Juli 1874 / C. F. E. d e B i e / overl. 5 Juni 1879 / C. F. H. d e B i e / overl. 30 December 1892 / en hunne moeder / M. A. J. d e B i e / geb. B o e l m a n / overl. 25 Mei 1898 / R. I. P. / P i e t e r C o r n e l i s d e B i e / geb. 12 Sept. 1872 / overl. 19 Jan. 1902.

251. Hier rust onze lieveling / H. P. I. S i m o n / geb. te Brummen 18 November 1882 / overl. te Batavia 13 Juni 1885.

252. Rustplaats / van / Wilhelmina Adriana / van Ommen / geb. te Padang 10 Maart 1861 / overl. 18 October 1889 / en haar zoontje / Arthur Alphonse Gustaaf / geb. 9 October 1885 / overl. 9 September 1886 / Rust in vrede.

253. Rustplaats / van / J. A. Herklots / overl. 16 Aug. 1886.

254. Niets.

255. Rustplaats / van P. C. van Wijk J. H. z. / 1843-1885 / A. van Hulstyn / geb. Van Dorssen / 1803-1887 / Alida Büchler / geb. Van Wijk / 1866-1895.

256. Hier rust / onze geliefde moeder / Carolina Rhemrev / geb. Teunisz / geb. 7 Sept. 1851 / overl. 1 Nov. 1913 / Hare kinderen.

257. Hier rust / onze geliefde echtgenoot / en vader / Johan Leendert Rhemrev / geb. te Tegal 7 Juli 1821 / overl. te Weltevreden 11 Juli 1903 / Slaapt zacht.

258. Charl Stewart Taylor / geb. 11 Mei 1887 / overl. 4 Augustus 1903 / Vrouwe W. A. Th. Ph. Gerverdinck / geb. 3 December 1854 / overl. 15 Aug. 1914.

259. Hier rust / Albert Cornelis / Noteboom / geb. 28 Juni 1883 / te Rotterdam / overl. 22 Augustus 1903 / te Batavia.

260. Catharina Suzanna / Hissink / geb. Meyer / geboren te Amsterdam / 21 September 1843 / overleden 3 October 1885 / Henriette Hissink / geboren te Helder / 30 Dec. 1878 / overleden 2 Juli 1886.

261. 262. Niets.

263. Rustplaats / van Vrouwe / J. van Dijk / geb. 8 April 1858 / overl. 6 September 1885 / innig geliefde echtgenoote / van / L. A. Martens / Ik geloof / Ik heb lief.

264. Hier rusten / mijn zusters en / broeder / M. Joseph.

265. Hier rust / Carolina Wilhelmina / Biësterbosch / geb. 1 Januari 1847 / overl. 11 Augustus 1885 / R. I. P.

266. 267. Niets.

268. Rustplaats / van / Joan Cornelis / Huffenreuter / geb. 8 Februari 1850 / overl. 2 Juli 1886.

269. Rustplaats / van / onze geliefde kinderen / Jeanne Clara Dandrieu / en / Eleonora Fredrika / oud 4 jaar en 1 jaar / „Lievelingen rust zacht".

270. In memoriam / Mr. Leonard Pieter Gips / lid in den Raad / van / Justitie te Batavia / geb. 14 Januari 1860 / overl. 2 Juni 1886 / Zijne vrienden.

271. Rustplaats / van / Jeannette Pauline / Cordesius geb. Claisse / geboren 22 Juni 1844 / overleden 25 October 1903 / Constantijn Nicolaas / Michael Cordesius / geboren 19 September 1837 / overl. 11 Juni 1912.

272. Niets.

273. Hier rust / E. A. E. Benninck / geb. Mac Gillavry / overl. 5 July 1847 / in den ouderdom / van 19 jaren / Remember.
(Elisabeth Anna Esperance M. G.).

274. Sacred / to the memory / of / Jane Wyllie / wife of D. de Clonie Mc. Lennan / Batavia 7 July 1847.

275. 276. Niets.

277. Dr. Samuel Schoch / hulpprediker te Tomohon / Minahassa / geboren te Leiden / 17 April 1873 / overleden te Weltevreden / 3 Juni 1912 / Psalm 23.

278. Rustplaats / van mijn / innig geliefde echtgenoote / Jacoba Johanna / Hillegonda Goudswaard / geb. Klootwijk / geb. te Rotterdam / 20 September 1878 / overl. 1 December 1903 / en onzen geliefden broeder / Juste Jean Marie Jacques Hekker / geb. te 's-Gravenhage / 24 Maart 1863 / overl. 25 Mei 1907 / Sterven is ons lot / Wederzien onze hoop.

279. Hier rusten / Dirk Lodewijk Hoedt / geb. 20 Aug. 1858 / overl. 4 Juni 1912 / en / Maria Adolphina Elisabeth / Hoedt geb. Rijkschroeff / geb. den 31en Oct. 1865 / overl. den 8en Juni 1922 / R. I. P.

280. Hier rusten / Leonard Justinus / Broekhoff / geb. 14 Juny 1882 / overl. 20 July 1883 / en / Virginie Catharina / Broekhoff / geb. 21 September 1883 / overl. 4 Mei 1888 / Henri Gerard Louis / Broekhoff / geb. 21 Maart 1842 / overl. 18 Maart 1891 / Henri Broekhoff / geb. te Batavia / 10 Juli 1887 / overl. te Buitenzorg / 8 October 1918 / Rust in vrede.

281. Hier rusten / mijn innig geliefde ouders / Pieter Johannes de Neys / geb. te Zutphen den 25sten Maart 1836 / overl. den 30sten October 1908 / en / Anna Isabella Winter / geb. te Benkoelen den 9en Januari 1845 / overl. den 12en November 1904 / en / mijn geliefde echtgenoote / Mary Anna Wilhelmina / Latenstein de Neys / geb. te Palembang 20 Mei 1883 / overl. te Batavia 4 Februari 1920 / R. I. P.

282. Rustplaats / van / Th. Verwoert / geb. 22 Maart 1871 / overl. 13 December 1903 / en / onze lieveling / Elly Vetter / geb. 13 Mei 1920 / overl. 3 Juni 1921.

283. Niets.

284. Rustplaats / van / Johannes Hendrik / Ehrencron / geb. te Rembang / 25 September 1839 / overl. te Meester-Cornelis 1 Juni 1902 / Zijne echtgenoote / Catheriena Engelina / van Domburg / geb. te Poerworedjo / 26 Februari 1838 / overl. te Meester Cornelis 12 Juni 1903 / Victorien Poulien van Ophuysen / geb. Ehrencron / geb. te Banda-Neira 31 Mei 1867 / overl. te Batavia 3 Februari 1924.

285. Rustplaats / van / Susanna Catharina / Ehrencron / geliefde echtgenoote van / P. F. Jansen / geb. te Wonosobo 1 Mei 1862 / overl. te Batavia 16 Juni 1886 / Zijn zoon / Christiaan Ferdinand / geb. te Batavia 9 Juni 1900 / overl. te Batavia 14 Februari 1904 / Pieter Frederik Jansen / ridder i.d. Orde van Oranje Nassau / geb. te Saparoea 20 April 1858 / overl. te Mr. Cornelis 20 Aug. 1911 / Vrouwe

E r n e s t i n e J a n s e n / geb. E h r e n c r o n / geb. te Banda-Neira 4 October 1869 / overl. te Batavia 7 September 1932.

286. Hier rust / G. D o n d e r s / geb. 28 Dec. 1878 te Maarl(?) / R. I. P.

287. Hier rusten / G e s i n a C o r n e l i a I k e n / geb. M a s t e n b r o e k / geb. 1-3-1876 te Amsterdam / overl. 15-4-1914 te Batavia / W i l l e m I k e n geb. 28-12-1912 te Batavia / overl. 29-5-1915 te Batavia / Mijn verwachting zal niet wijken / niet bezwijken, / 'K sta op eene rots gegrond / Jezus heeft mijn naam ten leven / opgeschreven / Hij, die nooit beloften schond / Gezang 51 v. 3.

288. Hier rust / M a r i a H u b e r t a / V a n D i s s e l / geb. B o l l a a n / overleden te Batavia / 3 Maart 1886.

289. Niets.

290. Hier onder rust / J o h a n n a S u s a n a H a r t z i n g / huisvrouw van / den Wel Edele Heer / D. F. v a n S t r a l e n d o r f f / oud 38 jaren 1 maand en 12 dagen / overleden den 12 en begraven / den 13 Augustus 1815.

(Haar test. In Reg. Test. Batavia 1816 fol. 43; zij + Buiten Nieuwpoortstraat Batavia; op 26 Dec. 1815 werd in dit graf begr. Ditloff Friedrich van Str., koopman bij het vorige gouvernement, voor rekening van de executeurs test. G. Drost en G. M. De Witt. Hij changeerde, ass. in dienst der O. I. Comp. zijnde, 29 Sept. 1780 tot cornet te Solo en werd op 9 Mei 1788 als cornet onder de dragonders te Solo uit dien dienst ontslagen).

291. Hier rusten / onze drie lievelingen / onze lieve echtgenoot / en vader / J a n A. A. G r o e n e v e l d / geb. te Bat. 7-1-1866 / overl. " " 23-7-1907 / Ons lief dochtertje / en zuster A n n i e / geb. te Bat. 27-1-1898 / overl. " 1-7-1912 / Rust zacht geliefden / Onze lieve moeder / behuwd- en grootmoeder / B a s t i n a F r e d r i k a G r o e n e v e l d / geb. U l l e r s m a / geb. te Rotterdam 4 Nov. 1864 / overl. te Batavia 25 Dec. 1932 / Haar nagedachtenis blijve ons / in dierbare herinnering.

292. J. G r o e n e v e l d / geb. D e r k s e m a / Groningen 17 April 1825 / Batavia 10 October 1885 / J. G r o e n e v e l d / Groningen 19 Juni 1824 / Batavia 2 Augustus 1895 / Zalig zijn de reinen van harte / Want zij zullen God zien / Matth. V vers 8.

293. Niets.

294. Hier rusten / Frans Benna / geb. 2 April 1784 / overl. 6 Dec. 1851 / en / zijne echtgenoote / M. W. Lucas / geb. 20 Juny 1809 / overl. 14 Nov. 1868.

(Vgl. Reg. Test. Batavia 1851 fol. 100).

295. Hier rust / Rosalia Benna / echtgenoote / van / Johan Diederik Leidermeyer / geboren / te / Batavia, oud 19 jaren en / overleden den 17 Mei 1837.

296. Hier rust / Betty Lonny / Kamerling / geb. 25 Febr. 1920 / overl. 20 Juni 1923.

297. R. I. P. / J. G. H. F. Schuller tot Peursum / geb. 19/12 '61 / gest. 21/2 '19 / Rustplaats / van / Carolina Cornelia / Wouters Eicke / geb. 17 April 1840 / overl. 11 Mei 1862 / Cornelia Elisabeth / Maria Eicke / geb. 14 December 1806 / overl. 9 Juli 1894 / Jan Jacob Groenewald / geb. 31 October 1834 / overl. 23 December 1894 / Sophia Louisa / Groenewald geb. Eicke / geb. 15 Juni 1844 / overl. 4 Maart 1924.

298. Niets.

299. Sacred / to the memory / of / Fanny Bowen Smith / nurse / in Mr. W. T. Fraser's family / much respected / and deeply regretted / died 28th November 1874.

300. Hier rusten / Martin Veit / oud Oost-Indisch Ambtenaar en zijn kleinzoon / Jacobus Carl / overl. 25 Juni 1877 / Herman Lodewijk Veit / geb. 25 Juny 1826 / overl. 20 Augustus 1891 / en zijne echtgenoote / Catharina / overl. 26 Februari 1892 / Lodewijk Herman Droop / geboren den 20sten April 1870 / overleden den 14den Mei 1931.

301. Hier rust in vrede / mijne geliefde echtgenoot / Marie / Marthe Cornelie Pattijn / geb. Brouwer / overl. den 15 Maart 1862 / in den ouderdom van / 31 jaren.

302. Hier rust / M a r i a L o u i s e / echtgenoote van / A. A. H e l l i n g s / overl. 28 November 1874 / oud 35 jaren / R. I. P.

303. H e n r i e t t e / dochter van / H. C. M a u r e n b r e c h e r / en / C. J. R. N e t s c h e r / geb. 15 Februari 1886 / overl. 22 September 1886.

304. Hier rust / onze geliefde zoon / G e r a r d u s P e t r u s H i l l e r s t r ö m / geboren 10 November 1891 in Brazilië / overl. 7 April 1914 te Batavia / Diep betreurd door zijne geliefde ouders / broeder en zusters / Rust in vrede.

305. Rustplaats / van / F. N. G. M e r s e n S e n n v a n B a s e l / geb. te 's-Gravenhage 4 October 1818 / overl. 14 Nov. 1873 / Zijnen kleinzoon / O s c a r F e r d i n a n d B i k / geb. 21 Januari 1879 / overl. 27 November 1880 / Zijne dochter / M a r i a A u g u s t i n a B i k / geb. M e r s e n S e n n v a n B a s e l / geb. 2 September 1858 / overl. 30 Januari 1895 / Zijne kleindochter / M a r y F r a n c o i s e B i k / geb. 19 Januari 1880 / overl. 2 November 1899 / Zijnen schoonzoon / I s a a c F r a n c o i s B i k / geb. 15 Juni 1848 / overl. 10 Maart 1900 / en / D. M e r s e n S e n n v a n B a s e l / geb. te Losarang 14 Februari 1863 / overl. te Weltevreden 13 October 1929.

306 en 307. A n n a C a t h a r i n a / H e n r i e t t e / V o c k e s t a e r t / echtgenoote van / G u i l l a u m e / M i c h e l T o e L a e r / overleden 31 Augustus 1838 / slechts 17 jaren oud.

(Vgl. Mdbl. Ned. Leeuw 1913 bl. 207).

308. Rustplaats / v a n / J e a n n e t t e / R o s a l i e d e N y s B i k / B u t i n B i k / geb. te Meester Cornelis 27 Feb. 1865 / overl. te Tanahabang Welt. 15 Dec. 1912 / P i e t e r A l b e r t d e N y s B i k / geb. te Meester Cornelis 5 Aug. 1858 / overl. te Weltevreden 7 Feb. 1920 / W i l l e m A l b e r t d e N y s B i k / geb. te Batavia 27 Sept. 1895 / overl. te Batavia 3 Jan. 1931 / Rust in vrede lief dierbaar vadertje.

309. Niets.

310. Hier rust / G e s i n a G e e r t r u i d a / M e u l e m a n / geb. H i s s i n k / geb. te Deventer / 20 Augustus 1833 / overl. 28 October 1862 / Ps. CIII 15.16. Rom. VIII 25.26.

311. Hier rusten / E. Stronkhorst + 1874 / G. F. A. E. E. Klopper +1878 / en / A. F. Stronkhorst + 1883 / geliefde echtgenoote van / G. Klopper / R. I. P.

312. Hier rusten / Jeane en dochter Koperberg / geb. Krafft / en / Marie Krafft.

313. Ter nagedachtenis / van / H. L. Frank / geboren te 's-Gravenhage / overleden te Batavia 25 Augustus 1886.

(Hij was gep. hoofdambt. en had een zuster Clementine F. te 's Gravenhage).

314. Jeanne Greve / geb. 15 Oct. 1884 / + 1 Juni 1885.

315. Ter nagedachtenis / van / Johan Fredrik / Van Chambon / geboren / 2 January 1826 / overleden / 13 Augustus 1847.

(Op 30 Mei 1809 werd op deze begraafplaats begr. Fredrik van Chambon, capt. en comm. van Tangerang, wonende op Jacatra).

316. Niets.

317. Hier rust / Carl Pandel / geboren den 30 September 1862 / overleden den 16 December 1914 / in leven chef der firma / Carl Schlieper Batavia.

318. Hier rusten / Johan H. Y. Beyer / overl. 16 Augustus 1874 / ruim 14 jaren oud / en / Marie H. Beyer / overl. 16 April 1876 / 13 jaren oud / geliefde en veel beloovende oudste zoon en oudste dochter / van / A. H. Beyer / en / M. A. Ulderink.

319. W. de Jongh.

320. Hier rust / Louis Herman / De Liser de Morsain / geb. 6 February / overl. 20 Augustus 1874.

321. Hier rust / Lieve Willem Brummer / geb. 23 Dec. 1822 / overl. 12 Oct. 1902.

322. Rustplaats / van mijn / innig geliefde echtgenoote / M a r i a C h r i s t i n a P i e k h a a r / geboren te Baros S.W.K. / overleden 30 Mei 1903.

323. Hier rust / Mr. A. R. B l o m / geb. te Gorinchem 5 August. 1827 / overl. te Batavia 27 Sept. 1862 / in leven / lid in den Raad van Justitie / alhier.

(Vgl. Ned. Patr. 1914 bl. 28 en Reg. Test. Batavia 1862 bl. 6).

324. Zacht Slaapt / hier onze lieveling / E u g e n i e C h r i s t i n e I d z a r d i / leeftijd 13 jaar.

325. Hier rusten / J o a n A d r i a a n N o o r d h o o r n / geb. 6 Mei 1844 - overl. 28 Jan. 1884 / M a r i a A n t h o n e t t a / N o o r d h o o r n - S u m a t o u w / geb. 24 Oct. 1844 - overl. 24 Aug. 1874 / en hun dochtertje / J o h a n n a A n t h o n e t t a / geb. 29 Jan. 1870 - overl. 30 Oct. 1873.

326. Rustplaats / van / onze geliefde echtgenoot / en vader / J o h a n n e s B e n j a m i n / D e S c h e e m a k e r / secretaris van Bin. Best. / geb. te Padang 16 Mei 1853 / overl. 16 Juni 1903 / en van / onze geliefde echtgenoote / en moeder / E m i l i e A d o l p h i n e / I n d o r f / geb. te Poerworedjo / 16 Februari 1851 / overl. 19 Juni 1925 / Rust in vrede.

327. Niets.

328. Hier rusten / P. H. M e n u / in leven / gepens. hoofdintendant / der Milit. Administratie / ridder der orde v. d. Ned. Leeuw / geb. 17 April 1790 / overl. 2 November 1875 / en H. J. B. M e n u / geb. 7 November 1823 / overl. 25 Mei 1875 / Vrouwe M. C. M e n u / geb. 22 April 1829 / overl. 10 Februari 1896.

329. Rustplaats / van / N i c o l e t t e C o r n e l i a / D e H o n d geb. A r n o l d / geb. 6 Augustus 1849 / overleden 3 April 1914.

330 en 331. Hier rust / A n n a E l i z a b e t h R u e b / geboren W o l t e r b e e k / overleden / den 3n Mei 1846.

(Vgl. Reg. Test. Bat. 1846 fol. 98, 102 en 103 en Wapenheraut 1907 bl. 443).

332. Rustplaats / van / Johan George / De Haan / overl. 29 Juni 1886 / oud 43 jaar / en zijn zoon / Johan / geb. 1 Maart 1878 / overl. 28 October 1900.

333. 334. Hier rusten / Hendrik Meyer / geb. te Maastricht 21 Maart 1814 / overl. te Batavia 20 July 1862 / en zijne echtgenoote / Berdina Geertruida / Keyzer / geb. 11 April 1819 / overl. te Batavia 20 January 1866.

335. 336. Niets.

337. Een monument, bestaande uit een vaas van hardsteen op een voetstuk van hetzelfde.

Op een marmeren plaat:

Hier rust / de generaal majoor / A. Meis / geb. te Koeverden/ 6 Juny 1809 / overl. 21 Sept. 1861.

(Hij was Arnoldus Meis).

338. Hier rust / het stoffelijk overschot / van / Laurens Adriaan Boers / in leven / kolonel der Infanterie / kommandant der 1ste Mil. Afdeeling / ridder der Mil. Willemsorde 3e kl. / en van den / Nederlandsche Leeuw / geb. te Koudekerk in Z. Holland / den 28 Maart 1804 / overl. den 13 January 1862.

339. Niets.

340. Rustplaats / van / J. Ch. de Vos van Rijswijk-geb. Mulder / overl. 31 Januari 1862 / en haar dochtertje / Elisabeth Josephine Charlotte / overl. 10 November 1864 / Jacobus Hendrik Munter / overl. 26 December 1879 / Vrouwe C. E. Mulder geb. Munter / overl. 14 Juni 1888 / Pauline Mulder / overl. 10 October 1893 / Theodorus Mulder / geb. 1867 overl. 1896 / Onze lieve moeder / K. S. Munter geb. Mulder / geb. 26 November 1846 / overl. 22 Augustus 1928.

341. Hier rust / Thomas Alexander / Christiaan van Kervel / in leven / havenmeester te Batavia / geb. te 's Hage 18 Maart 1803 / overl. te Batavia 7 July 1862.

(Vgl. Reg. Test. Batavia 1862 fol. 24.25.)

342. Jan Johan Pannekoek / geb. 25 Juny 1821 / overl. 18 January 1876 / N. A. H. W. Pannekoek / geb. Van der Linden / geb. 17 Augustus 1821 / overl. 9 Maart 1877.

342a. Willem Pannekoek / geb. 27 Februari 1880 / overl. 10 Februari 1881.

343. G. G. Couperus / overl. 26 Juni 1876.

344. Hier rust / Petronella Jacoba / Hagedoorn / geb. 29 July / overl. 8 October 1874.

345. Hier rust / Christine van Kappen / geb. Darlang / geb. te Gesangan Soerakarta / 12 Augustus 1841 / overl. te Batavia / 8 October 1874.

346. Hier rust / Vrouwe / Carolina Adriana / Isabella Mohnike / geb. Roskott / geb. te Amboina / 26 July 1841/ overl. te Batavia / 9 July 1862 / Psalm 103 v. 8.

347. Hier rust / Mr. J. Th. R. Gonggrijp / geboren te Garoet 3 Januari 1884 / overleden te Weltevreden 23 April 1914.

348. Hier rusten / onze innig geliefde man en vader / Seth Paul / geb. te Julfa den 26sten Jan. 1856 / overl. te Batavia den 23sten Augustus 1921 / Sacred / to the memory / of / M. C. Mackertich / born at Julfa Ispahan / 19 February 1827 / departed this life / 12 May 1904 / Truitje Martherus / his beloved wife / born 26 September 1831 / died 20 Augustus 1903.

349. Hier rusten / Samuel Macartich / Petrus / geb. te Bushire 19 January 1856 / overl. 26 September 1877 / en zijne moeder / Mevr. Nanajon Essai / echtgenoote van / Macartich Petrus / geb. te Bushire 10 October 1823 / overl. 30 July 1882.

350. Adrianus Tholen / geb. 4 December 1830 / overl. 18 April 1879 / Magdalena Wilhelmina / Zimmermann / geb. Zadrag / geb. 25 Augustus 1839 / overl. 27 September 1894.

351. Hier rust / Johanna Petronella / Heyligers / geb. 15 December 1870 / overl. 6 November 1874.

352. Willem Olivier / Sterk / geb. 17 September 1885 / overl. 27 Mei 1886.

353. J. E. Herderschee / geb. den 4 Februari / 1813 / gest. den 16 Mei / 1862 / en/ zijne echtgenoote / J. C. Langenberg Kool / geb. den 3 January / 1820 / gest. den 1 Mei 1871.

(Vgl. Reg. Test. Bat. 1871 fol. 48; Johannes Eliza H.; vgl. ook Mdbl. Ned. Leeuw 1912 bl. 215; F. X. Kool verzoekt zich te mogen noemen en schrijven Kool van Langenberghe.)

354. Niets.

355. Geb. / 5-5-86 / Ch. A. J. de Winter / overl. 16-6-92.

356. Hier rusten / Mevrouw de wed. / J. J. de Senerpont Domis / Haar zoon Jan Carel / De Senerpont Domis / geboren 28 Januari 1854 / overleden 14 Mei 1910 / en haar kleinkind.

357. Rustplaats / van / Ellen Louisa Jones / 18 12/2 '48 / en van onze geliefde tante / Sarah Isabella Jones / geb. 21 Mei 1844 / overl. 15 Febr. 1914.

358. Hier rust / onze lieveling / Emelietje / oud 5 jaar / Rust zacht lief kind.

358a. + / Aan onzen lieveling / Carolus Jan Matthijs / Maria Pinxter / 2 Jan. - 6 Nov. 1907 / A. H. Pinxter / archt.

358b. Carel James Peltzer / geb. te Padang / 2 Aug. 1841 / overl. te Weltevreden / 20 April 1929.

359. Niets.

360. Rustplaats / van / K. H. Boelhouwer / overl. 2 Augustus 1888 / Zijne echtgenoot / M. J. M. Schwanefeld / overl. 9 October 1900 / met hunne kinderen / Kornelis, Helena / en Cornelia / K. H. Boelhouwer.

361. Niets.

362. G e w ij d / ten nagedachtenis / van / J o s e p h i n a L e o n o r a / V a n O e r s geb. K l e i n / geb. te Batavia 20 Juli 1815 / overl. 25 Juli 1875 / en haar dochtertje / C. A. v a n O e r s / geb. 9 Juni / overl. 29 Sept. 1847.

363. J u l i a C a t h a r i n a / V a n L e n n e p / geb. 19 December 1854 / overl. 29 Augustus 1874 / F r e d r i e k a H e y d e m a n / weduwe van / J. v a n L e n n e p / overl. te Salatiga / 9 December 1887 / G e e r t r u i d a M e t m a n / V a n B a r t h o l d / geb. 1 Mei 1849 / overl. 28 Februari 1910.

364. Hier rust / J o h n F r e d r i k / V a n C h a m b o n / geb. 17 Januari 1850 / overl. 11 September 1892 / Rust zacht geliefde doode.

365. Hier rust / M a g d a l e n a J a n s z / weduwe van J o h n S c o t t / geb. te Batavia / 22 Maart 1802 / overl. te Buitenzorg / 20 September 1877.

366. Rustplaats / van / J o h n S c o t t / geb. te Bengalen / 4 December 1797 / overl. te Batavia 29 Mei 1858.

(De volgende advertentie: Mr. T h e o A. S c o t t died quietly last night in his 56th year of age. Mrs. S c o t t and daughter Anjer 15th February 1897.)

367. 368. 369. Niets.

370. Hier rust / E l i z a b e t h A n t h o n i a R u y t e v e l d / geboren / te Kust Chormandel / op den 11d. November 1760 / overleden / den 19d. Augustus 1835 / weduwe van wijlen / J o h a n C h r i s t o f f e l K l o e g.

(Vgl. Reg. Test. 1835 fol. 140 en 152).

371. Hier rusten / E. M. G. D a v i d e s / geb. D u y v e n é / geb. 17 Mei 1825 / overl. 11 July 1874 / en / B r u n o Schaap / geb. 27 April 1851 / overl. 17 July 1874.

372. Niets.

373. Hier rust / P. C a l l a r d / 18 - 26/10 - 47 / en / E r n e s t i n e en F r a n s / K o m m e r.

(Dit opschrift is enkele jaren geleden zóo gemaakt; in 1920 luidde het: Hier rust / P. G a i l l a r d / adjt. ond. offic. / 18 26/10 47.)

374. + / G. E. Wassenberg / echtgenoote / van / Johan Theod. Liezaart / ob. 22 October 1821 / R. I. P.

(Vgl. Reg. Test. Batavia 1821 fol. 304).

375. Hier rust in vrede / A. F. B. Smissaert / geboren den 7de September 1809 / oud 13 jaren en 23 dagen / obit den 30ste September 1822.

(Op 29 Feb. 1848 werd in dit graf begr. Gijsbert Smissaert, zn. van Gijsbert Sm. en Anna Elisabeth Louise van Hek, welk echtpaar te Batavia 14 Juni 1843 huwde, hij als wedr. van Dorothea Wilhelmina Hollebeek; zij als wed. Willem Charles de Haart. (Zie Wapenheraut 1903 bl. 106.) Smissaert-Hollebeek huwde Bat. 27 Nov. 1831. Lamb. Hesterman huwde Batavia 10 Aug. 1895 Eliza Smiss. (ondertr. Soekaboemi - Batavia); D. M. Campbell huwde Batavia 26 Mei 1897 M. M. J. Sm.; Marie John Sm. huwde Mathilde Marie Isabelle Rombout (Vgl. Ned. Patr. 1911 bl. 218;) Hun zoon Jacob Willem Hendrik Sm. notaris huwde Nelly Elize Margo van Hasselt; hun dr. Nicolette Charlotte Sm. + 4 Juli 1897).

376. 377. Hier rust / Lien Verstege / geboren te Batavia 17 Juni 1890 / overleden te Malang / 3 Juli 1924 / Tot wederziens.

378. In / vreede rust / hier onder / A. B. Zar / oud 48 jaren en 7 maanden / obit / den 17de Januari 1824 / Zaalig in den / Heere.

(Zij was de moeder der kinderen van Balthazar Smissaert en kreeg als familienaam het slot van diens voornaam).

In 1920 teekende ik nog op in deze afdeeling:

A. N. J. A. Kulenkamp Lemmers / geb. 15 Maart 1811 / overl. 31 Mei 1844 / beminde echtgenoot / van / C. F. E. Praetorius.

(Antoinette Nicolina J. Adriane K. L.; haar test. in Reg. Test. Batavia 1844 fol. 199).

Batavia
Begraafplaats Tanahabang Weltevreden
(Afdeeling I A)

1. Harmanus Helder / geb. te Aalzum (Friesland) / 8 Maart 1873 / overleden te Weltevreden / 20 December 1919.

2. 3. 4. Hier rusten / onze dierbare ouders / Sybilla David Richard / geb. Stageman / geboren 17 Mei 1866 / overleden 22 December 1919 / en / Johan Alexander / David Richard / geboren 22 Februari 1861 / overleden 15 Maart 1922.

5. Hier rust / P. N. C. van Ingen / overl. 20 Augustus 1919 / te Weltevreden / en / Theresia van Ingen / geb. Bachet / te Serang 5 April 1854 / overl. 22 Mei 1922.

6 en 7. Niets.

8. Hier rusten / onze geliefde ouders / Cornelius Pieters / geb. 4 Juli 1868 / overl. 4 Aug. 1919 / en / Betsie, Elisa, Louisa / Pieters geb. Nijst / geb. 7 Nov. 1875 / overl. 15 Sept. 1924 / R. I. P.

9. 10. 11. Niets.

12. Hier rust / Vrouwe / Ida ter Wal / geb. 27 April 1897 / overl. 16 Augustus 1919 / Rust zacht Vrouwtje.

13. Ons Kindje / 28 Aug. 1919.
(Een levenloos geb. kind van D. Ter Laan).

14. Rustplaats / van / Anna Wilhelmina de Riel / Vermeulen / geboren te Serang / 12 Juli 1861 / overleden te Weltevreden / 10 Februari 1933.

15. Niets.

16. Hier rust / onze dierbare zoon / Jules Wollrabe / geb. 1 Februari 1898 / overl. 28 Augustus 1919.

17. Hier rust / Jan Schouten / assistent machinist S.S. Oranje / overl. te Weltevreden / op 30 Augustus 1919.

18. 19. 20. Niets.

21. Hier rust / H. A. L. Warnars / Bloem / geb. Aug. 1869 / overl. 1 Sept. 1919.

22. 23. Niets.

24. J. J. C. Hes. (Joseph Jan Carl. H. 58 jaar begr. 17 Sept. 1919).

25. Klaas / Van den Broek / overl. te Batavia 14-9-1919 / oud 28 jaar.

26. Hier rust / mijn innig geliefde echtgenoot / en vader / J. Oudshoorn / geb. den 22 Mei 1867 / overl. den 28 Aug. 1919 / Zijn diepbedroefde vrouw / en kinderen.

27. 28. 29. 30. 31. Niets.

32. Hier rust / onze lieve zuster en nicht / Maria Keyser / geb. te Den Helder 21 Maart 1885 / overl. te Batavia 17 Sept. 1919.

33. 34. 35. Niets.

36. Hier rust / M. A. P. van der Kuyl / geb. te Bergen op Zoom / 9 Augustus 1891 / overl. te Weltevreden / 24 September 1919.

37. Hier rust / Clara Thepass / Razoux Kühr / geboren te Salatiga 19 Mei 1883 / overl. te Weltevreden / 23 September 1919.

38. Departed this life / 13 September 1919 / A. Rudd / age 28 years / Rest in peace / Erected by Mr. en Mrs. Fillis.

39. 40. Niets.

41. Hier rust / Carel Marie Adriaan / Stoutjesdijk / geboren 28 September 1888 / overleden 1 October 1919.

42. Hier rust / onze geliefde echtgenoote / en / moeder / A. Awdal / overl. den 30 Maart 1920.

(Zij was geb. Alimah en oud 49 jaar).

43. 44. 45. 46. Niets.

47. Rustplaats / van M. W. N. Steenmeyer / geboren te Kampen / 28 November 1859 / overleden te Weltevreden / 2 Oct. 1919 / en / zijne echtgenoote / Johanna Hillegonda Margadant / geb. den 2e Juni 1852 te Amsterdam / overl. den 17e Juli 1931 / Rust zacht mijn lieve dooden.

48. Hier rust / Julius Adrianus / Hafkenscheid / in leven commies bij de Belastingen / geb. 16 December 1882 / overl. 28 September 1919 / Diep betreurd door zijne nagelaten betrekkingen / vrienden en kennissen / Rust in vrede.

49. Niets.

50. Ruhestätte / von / Friedrich Woldemar / Koch / geboren in Niesky-Schleswig / den 31 October 1868 / gestorben in Batavia / den 25 September 1919 / Ruhe sanft.

51. Hier rusten / F. Peeters / geb. te Muntok 28 December 1833 / overl. te Mr. Cornelis 1 Oct. 1919 / en / M. E. H. Peeters / geb. Mosselman / geb. te Batavia 29 Jan. 1847 / overl. te Mr. Cornelis 17 Jan. 1924.

52. Hier rust / Hendrik Willem Dirk Donker Curtius / in leven geëmployeerde der / Koninklijke Paketvaart-maatschappij / geboren te Amsterdam 10 April 1898 / overleden te Weltevreden 3 October 1919 / R. I. P.

53. 54. Niets.

55. Rustplaats / van Carolus Hendricus / Roudricus Blaauw / geb. te Tjilatjap / 17 Januari 1861 / overl. te Weltevreden / 5 October 1919.

56 t/m. 65. Niets.

66. H. E. Cramer.
(Hij werd 27 Oct. 1919 uit Mil. Hosp. begr.)

67. Hier rust / mijne innig geliefde echtgenoot / Constance Jacqueline / Wasch-Kimmel / geb. te Batavia 8 December 1887 / overl. te Batavia 12 October 1919 / Rust in vrede.

68. 69. Niets.

70. Hier rust / in vrede / onze innig geliefde vader / Johan Karel August / Gasper / in den ouderdom / van 58 jaar / geb. Banda Neira / 15 Juli 1861 / overl. Weltevreden / 30 October 1919.

71. J. W. C. Bovenkerk / in leven / off. van gez. 1e kl. Koninklijke Marine / geboren 4 Oct. 1877 / overleden 28 Oct. 1919.

72. 73. 74. 75. Niets.

76. Hier rust / Theunes Cornelis Korevaar / geb. te Rotterdam / den 27 Augustus 1891 / overl. te Weltevreden / den 28 October 1919. Zijne vrienden.

77. 78. 79. 80. Niets.

81. Hier rust / A. C. Sanier / geboren 31 Juli 1848 / overl. 2 November 1919.

82. Niets.

83. Hier rust / August Otto Heidrich / geb. 23 Oct. 1878 / te Holzkirk (Deutschland) / overleden 30 Oct. 1919 / te Batavia / Rust in vrede.

84. Hier rust / in vrede / Willemine Frederika / Gilhuys / geboren te Soerakarta / op 9 Maart 1891 / overleden te Weltevreden / op 6 November 1919.

85. 86. Niets.

87. Hier rust / mijn beste vriend / W. G. M. v. Dinter.
(Hij was gegag. Stafmuz. 2e kl. begr. 8 Nov. 1919).

88. Niets.

89. Rustplaats / van den Heer / F. H. Neumann/ overl. te Cheribon / 5 November 1919.

90. 91. Niets.

92. Hier rust / onze lieve echtgenoot en vader / Frederik Vlietstra / geboren te Heeg / den 9 Februari 1877 / overl. den 10 Februari 1920 / Hendrika Cornelia / Vlietstra geboren / Van Oosterwijk / overleden 22 Mei 1921 / Rust zacht geliefde doode.

93. Rustplaats / van / Johan Hendrik / Gerrits / geb. 21 April 1862 / overl. 23 Jan. 1920 / Rust zacht lieve man.

94. Hier rust / mijn lieve vrouw / Wilhelmina Wybrands / geb. Koselowski / geb. 8 November 1889/ overl. 21 Januari 1920.

95. Niets.

96. Hier rust / Jakob Marinus / Moerland / in leven adj. ond. off. der art.ie / geboren te Oosterland (Zeeland) / 15 Januari 1886 / overleden te Weltevreden / 22 Februari 1920.

97. Hier rust / Andries Jan / Willem Huisman / geb. 11 Maart 1897 / te Amsterdam / overl. 21 Januari 1920 / te Batavia.

98. Rustplaats / van Ch. W. Webb / geboren te Batavia / 12 November 1864 / overleden te Batavia / 29 Januari 1920 / Rust zacht mijn lieve man / Marsyah.

99. Hier rust / Salomon Nathan Israël / oud 23 jaar / geb. 29 Maart 1896 / te Utrecht / overl. 2 Februari 1920 / a/b S.S. Kawi / o/d Reede Tandjong Priok.

100. 101. 102. Niets.

103. Hier rust zacht / mijn geliefde broeder / J. J. Govert / overleden den 13 Maart 1920 / diep betreurd / door zijn broeder / L. C. Govert / Hier rust zacht en kalm / mijn geliefde echtgenoote Marie Govert / geboren Benning / overleden den 6e September 1932 / diep betreurd door haar / echtgenoot L. C. Govert. (Jacobus Justinus en Lodewijk Casparus G.).

104. Hier rust / mijn geliefde echtgenoot / Hiddes de Vries / geboren 1 Maart 1882 / te Banda-Neira en / overleden 4 Maart 1920 / te Weltevreden.

105. 106. 107. 108. Niets.

109. Hier rust / mijn innig geliefde man / Henri Johan Kemper / geboren 26 Februari 1883 / overleden 1 Maart 1920 / en / zijne moeder / Carolina Geertruida Kemper / geboren 2 Februari 1857 / overleden 2 November 1930 / Slaap zacht lieve Kempie.

110. R. I. P. / Mijn zoon Willem / mijn zoon Karel.

(W. Meyers begr. 6 Maart 1920 en Karel M. begr. 11 Dec. 1922.)

111. Hier rusten / Gerardientje ter Laag / geb. 1 April 1919 te Weltevreden / overl. 3 Maart 1920 te Weltevreden/ en hare moeder / Maria Peltzer / geb. 27 Juli 1894 te Soerabaja / overl. 20 Maart 1924 te Weltevreden / echtgenoote van L. G. Ter Laag / Poppy en Mies / Wel te rusten.

112. Auguste Olga Weyhenke-Rüsch / overl. 9 October 1933 / Rust in vrede.

113. 114. 115. Niets.

116. Rustplaats / van / mijn innig geliefde / echtgenoot / Willem Frederik Pesch / geb. op 25 Maart 1881 / overl. op 19 Juli 1921.

117. Hier rust / Marianne Dina van Soest / geb. Heyting / geboren 28 November 1860 / overleden 17 Maart 1920 / Thomas Benjamin van Soest / geboren 26 April 1849 / overleden 2 December 1922.

118. Niets.

119. Hier rust / het stoffelijk overschot / van ons / innig geliefd dochtertje / Willemina Anna Buys / 14 Mei 1915 - 18 Maart 1920 / Zij heeft haar zending / volbracht en rust tot den / morgen der opstanding.

Batavia

Begraafplaats op Tanahabang Weltevreden (Afdeeling II)

1. Niets.

2. P. Kamphuis / 1815 / en / zijne echtgenoot / A. van den Heuvel / 1854 / Z. R. I. V.

3. Niets.

4. Hier rust / onze innig geliefde / echtgenoote en moeder / Augustine Melanie / Ogilvie / geb. Stekkinger/ geboren te Soekaboemi / 17 Augustus 1898 / overleden te Weltevreden / 12 Februari 1925 / Rust zacht.

5. Hier rust / kalm en vreedig / Louis Jacobsz / De genade en barmhartigheid / van onzen Heere Jezus Christus / zij met Uwen geest / Amen.

6. Hier rust / onze innig geliefde / echtgenoot en vader / De Heer D. A. F. Brautigam / oud resident van Palembang / Ridder van de Nederlandsche Leeuw / en Oranje Nassau orde / geboren te Buitenzorg / 18 October 1864 / overleden te Meester Cornelis / 3 Februari 1923 / Diep betreurd / door zijn nabestaanden.

7. + / Hier rust / Jeanne Theodore / Marie Kleyn / geboren te 's Hertogenbosch / den 27sten April 1859 / overleden te Weltevreden / den 24sten December 1922 / innig geliefde echtgenoote / van Gustaaf, Adolf, Frederik, Jan, Oosthout / en / onze innig geliefde vader / G. A. F. J. Oosthout / geboren te Breda op / den 8sten Maart 1847 / overleden te Weltevreden / den 22sten Juli 1924 / R. I. P.

8. Adeline Adams / weduwe van / J. H. Walbeehm / geb. 1803 / overl. 16 Sept. 1877 / en hare kinderen / Frederik Willem / geb. te Riouw 30 Maart 1825 / overl. Straat Sunda / 7 Juli 1848 / Paulina / echtgenoote van / A. A. Wolterbeek / geb. te Riouw 29 November 1823 / overl. 21 April 1874 / A. A. Wolterbeek / geb. te Meerbrink - Gelderland / 7 September 1820 / overl. 25 Augustus 1880 / Adelaide Frederika Walbeehm / geb. te Riouw 30 Maart 1834 / overl. 11 October 1906 / Hier rust / mijn geliefde echtgenoot Alexander Johan Niesen / geb. } te Batavia op 2 Febr. 1892 / overl. } te Batavia op 22 Nov. 1930 / Rust zacht, Liefste / J. A. Niesen - Walbeehm / geb. te Riouw 16-3-1844 / overl. te Batavia 1-2-1920. / Ter gedachtenis / A. J. Niesen / Personeel Haven / Tandjong Priok.

(Anton August W. geb. Steenderen × Batavia 13 Oct. 1848 P. Walbeehm; vgl. Wapenheraut 1907 bl. 442; Julia Alexandrina Niesen - W. aanvulling Ned. Patr. VI bl. 402).

9. Hier rust / onze geliefde vrouw / en moeder / M. P. Wasch / G. A. Loth - F. A. Loth.

10. Hier rust / Frederik Nicolaas Nieuwenhuyzen / geboren 5 Februari 1857 / overl. 20 September 1923.

11. Niets.

12. Hier rust / Henri Carl Levinus / Meyer / off. v. gezondheid / geb. 31 Maart 1899 / overl. 21 Juni 1924.

13. Rust zacht / ons / Fransje.

14. Hier rusten / Johanna Posthemus / Sayers / geb. Angenent / overl. 16 July 1848 / oud 36 jaren / en / Maria Johanna Sayers / geb. Fromberg/ overl. 14 Febr. 1861 / oud 30 jaren / Ook is hierbij ter ruste gelegd / Jules Francois / zoontje van laatstgenoemde.

15 en 16. Niets.

17. Rustplaats / van / C. W. F. Palm / overleden 4 Mei 1924/ echtgenoote van / J. W. Mesman.

18. Hier rust / mijn geliefde echtgenoot / Fransescus Johannes / Boerenbeker / geb. te Batavia 11 October 1865 / overl. te Batavia / 4 December 1923 / Rust in vrede.

19. Agatha Jacoba Selier / geb. Hennis / geb. te Haarlem / 28-3-1859 / ontslapen / te Weltevreden / 19-12-1912.

20. J. J. Griët.

21. Wybe Anne / Borger / arts / onder-directeur / Instituut Pasteur / geb. 10 Juni 1875 / overl. 30 Nov. 1915.

22. J. van der Meyden / geb. te Vleuten 28 Jan. 1835 / overl. 6 Aug. 1864 / en / J. van der Meyden / geb. 3 Juny 1863 / overl. 4 October 1863.

23. E. Harms (behoort bij no. 96).

24. Niets.

25. Hier rust / Clementine Tuts / geb. Lonjo / weduwe van D. F. Tuts / overleden te Weltevreden / den 13e Februari 1913 / Slaap zacht moeder.

26. Hier rust / H. K. J. van 'Deinse / 13 Februari 1861 / 27 Januari 1913.

27. Hier rust / John van Erp / overl. 15 November 1887 / oud 19 jaar / Zwaar was zijn lijden / maar hij heeft het / met geduld verdragen.
J. J. de Mello.

28. Hier rust / Adrianus / Fisser / in leven stoker 2de kl. / a. b. Hr. Ms. Zeeland / geb. 15 Sept. 1880 / overl. 5 Feb. 1903 / van zijne kameraden.

29. Anthonia J. A. Selier / geb. Fort de Kock / 10-12-1911 / ontslapen / te Weltevreden / 23-1-1913.

30. Franciscus Joannes / Van Haagen / overl. 9 Januari 1888 / oud 47 jaren.

31. In loving memory / of / Albert, Hope, Huntley / who departed this life at Bandoeng / on the 6th Febr. 1931 / Born 5th July 1857.

32. Sacred / to the memory / of / our beloved son and brother / Clifford Norman Huntley / born 7 May 1884 / departed this life on / 22 January 1913 / Ons dierbaar kindje en kleinkind / Clifford Willem Vermehr / Rhemrev / geboren 30 November 1911 / heengegaan 12 Juli 1914. By the gate they meet us / neath the golden sky / meet us at the portal / meet us by and by / Vrede zij u / inniggeliefden / tot / wederziens.

33. Niets.

34. Hier rusten / onze lieve echtgenoot vader / en grootvader / Jacobus Theodorus Rusman / geboren 12 Maart 1864 / overleden 25 October 1925 / te Rangkasbetoeng / en / Maria Josephina / Rusman - Patinama / geboren 10 December 1881 / overleden 2 Maart 1913.

35. Hier rust / onze lieve / echtgenoot en vader / Willem van Erpecum / geb. 12 Augustus 1894 / te Batavia / overl. 8 December 1924 / te Batavia.

36. Hier rust / W. C. H. Engelbert / Van Bevervoorde / ridder M. W. O. / 3de klasse / geb. 13 Maart 1878 / overl. 16 Februari 1913.

37. Hier rusten / Julie Mathilde Francke / geb. Mosselman / en hare kinderen / Louise en Anna / en Lucida Amanda Cicilia / Blogg / geboren 16 Sept. 1890 / overleden 5 Juli 1891.

38. Niets.

39. Rustplaats / van onze / innig geliefde moeder / Julia Brugman / geb. Voll / 16-7-1862 — 3-3-1913 / en haar kleinzoon / Ch. A. Pieters / 15-2-1914 — 30-5-1914.

40 en 41. Niets.

42. Hier rust / onze innig geliefde echtgenoot / vader behuwd- en grootvader / John Scheel / in leven assistent resident / geb. te Semarang / 31 December 1859 / overl. te Kendal / 1 Maart 1913.

43, 44, 45. Niets.

46. Hier rust / Johannes Kroeg / overl. 22 Februari 1896 / oud 53 jaren / R. I. P.

47. Niets.

48. Rustplaats / van / mijn geliefden echtgenoot / C. H. W. de Mol / overl. 28 Mei 1914 / en / van onzen lieveling / Jacques / overleden 23 Mei 1914.

49. Rustplaats / van / Johan Antonie / Ramaer / geb. 12 April 1851 / overl. 2 Juni 1875 / en zijne zuster / Nenny / geb. 24 October 1852 / overl. 24 December 1884.

(Vgl. Ned. Patr. 1918 bl. 312 sub 5, waar hij Willem Anton Gerard heet en + abusievelijk op 29 Sept. 1876 (dooddatum van zijn broeder sub 3); zij huwde Cornelis Walraven).

50. Niets.

51. Hier rust / Vrouwe / W. F. J. Hoff / weduwe van / K. N. Heyligers / geb. 29-1-1839 / overl. 2-2-1913 / Rust in vrede.

52 en 53. Niets.

54. Hier rust / E. R. M. van Weddingen / overl. 19 Maart 1926.

55. Niets.

56. Hier rust / mijne lieve echtgenoote / Marie Steenhoff/ Schüle / geb. Amsterdam 18-1-1881 / overl. Batavia 25-5-1913/ R. I. P.

57. Rustplaats / van / Siba Bonnard / overl. 11-4-1913 / P. Bonnard / 2-10-'19 — 3-1-'28.

58. Rustplaats / van / H. A. Grashuis / geb. 14 December 1838 / overl. 7 Sept. 1887 / en echtgenoote / P. van Gelderen/ geb. 4 Aug. 1852 / overl. 18 Sept. 1913 / Rust in vrede.

59. Niets.

60. Hier rusten / Wilhelmus van Heusden / geboren te Makasser / 27 December 1852 / overleden te Batavia / 23 Januari 1919 / Hendrina Helena / Van Heusden-de Lorme / geboren te Rotterdam / 12 Mei 1855 / overleden te Batavia / 2 Mei 1926.

61 en 62. Familiegraf / van / J. Samson.

63. Rustplaats / van / E. J. Thierens / overl. 29 Aug. 1848/ in den ouderdom / van 43 jaren / en deszelfs zoon / Francois Joseph / geb. 15 October 1839 / overl. 13 July 1853.

(Vgl. Maandbl. Ned. Leeuw 1903 bl. 127).

(Op deze begraafplaats werden nog bijgezet:

op 30 Juli 1805 Martinus Thierens, boekhr. der artillerie magazijnen, voor rek. luit. der burgerij Johannes Wolff, uit tuinhuis van Mej. De Ley op Angkee.

Op 29 Juli 1810 Eliezabeth Maria Jacoba Christina van Sprang, 7 m. dr. van Mej. Wed. Catharina Christina van S. geb. Thierens, sterfhuis Koestraat.

Op 25 Maart 1811 werd op Weltevreden op deze begraafplaats begr. Francois Adriaan Thierens, $10^2/_3$ maand, zn. van den luit. kol. Hendrik Th., sterfhuis Tijgersgracht.

Op 31 Dec. 1811 werd begraven Hendrik Thierens, gew. collonel mil., rek. huisvr. Hendrica Gesina Dias, sterfhuis a. v.

Op het Holl. kerkhof te Batavia waren begr.:

Op 7 Maart 1774 Een jonggeb. kind van den schepen Mr. Jan Anthony Thierens en diens hv. Petronella Maria Hooreman, met wie hij 24 April 1773 was gehuwd.

(Vgl. Maandbl. Ned. Leeuw 1905 bl. 56).

Op 22 Maart 1774 Mr. J. A. Th. vd., uit woonhuis Voorstad.

(Hij was koopman en 1e Admin. Kleerenpakhuis en werd op 28 Mei 1771 schepen).

Nog vond ik:

Op 22 Oct. 1769 werd aan den koopman Jacobus Thierens licentie naar het vaderland verleend.

Jacobus Th., onderkoopman, werd gecommitteerde aan de Sillidiase mijnwerken 1 Aug. 1727; res. Tegal 11 Nov. 1729; naar Batavia ontboden 25 Juni 1734; en naar Nederland verlost 1 October 1734.

Francois Thierens, fiscaal te Malakka werd secunde aldaar met den titel en rang van opperkoopman 22 April 1788; door de Hooge Meesters met die effective qualiteit en gage begunstigd 11 Juli 1790; hij was op 26 Juli 1784 als onderkoopman, fiscaal en cassier geworden met voordracht van koopman; 1 Juli 1773 werd hij van boekhouder onderkoopman (uit Nederland); 13 Febr. 1776 secretaris van politie te Malakka).

64. J. Wagner.

65. Judith Wilhelmina / Gordon / widow of / Frederick Payne / of Demerara W. I. / born in October 1814 / at Philipsburg-St. Martin W. I. / died 13 July 1887.

66. Rustplaats / van / mijn innig geliefden echtgenoot / Sjabbe Jan Feringa / geb. te Grijpskerk prov. Groningen / den 14 Augustus 1867 / overl. te Weltevreden / 16 Maart 1921 / Rust zacht, lieve man. / Tot wederziens. (66)

67. Rustplaats / van / Vincent Sladky / geb. te Holtschin (Pruisisch Selezië / 5 April 1866 / overl. 19 Mei 1913 / onze innig geliefde moeder / Catharina Sophia Hendrika / Wilhelmine Sladky-Van der Meulen / geb. Djocjakarta 13 Juli 1848 / overl. 12 Juni 1919 / Rust in vrede lieve moeder.

68. Hier rust / Maria Allegonda Roso / geb. Albers / Haar kleinzoon / Martinus Ferdinand.

69. Niets.

70. Rustplaats / van / mijnen geliefden echtgenoot / Jan Joosten / geb. te Amsterdam 19 Sept. 1884 / overl. 1 Maart 1913 / en / mijnen geliefden vader / W. Menningh / geb. te 's-Gravesande 21 Nov. 1854 / overl. 15 Mei 1903.

71. Rustplaats / van / A. P. Anthonys / geb. Muller / geb. 23 April 1796 / overl. 6 November 1877 / en haar kleinzoon / W. E. Anthonys / overl. 13 November 1876 / A. C. A. Anthonys / echtgenoote van / W. C. Brans / geb. 2 January 1822 / overl. 31 Augustus 1883 / Pieter Augustyn Anthonys / geb. te Batavia 9 April 1833 / overl. 8 Mei 1906 / Sander Matthys Anthonys / geb. te Batavia 29 November 1824 / overl. 17 December 1888.

72. Niets.

73. Rustplaats / van / A. L. Tietz / geb. 9 Februari 1800 / overl. 7 Juli 1875 / zijne echtgenoote / Henriette Bremer / geb. 6 Januari 1825 / overl. 3 December 1881 / Maria Christina / Van Zadelhoff geb. Tietz / geb. 30 December 1842 / overl. 30 December 1904 / Elizabeth Adriana / Kamerling geb. Von Dewall / geb. 22 Januari 1870 / overl. 17 Juni 1916 / Willem Albert Muurling / geb.- overl. 28 Maart 1918.

74. Niets.

75. Hier rust / Willem Carel / Vosmaer / geb. 28 Maart 1885 / overl. 16 Juni 1887 / Wilhelmine Elisabeth / Vosmaer / geb. en overl. te Batavia / 13 Juli 1900.

76. Hier rust / onze lieveling / Marie Leynen / geb. Tabing 26 Januari 1889 / overl. 31 Januari 1912 / R. I. P.

77. Adrienne Ryser / geb. 27 Febr. 1899 / overl. 6 Aug. 1902 / J. C. A. Ryser / 1st. luit. der Inf. / geb. 19 Nov. 1870 / overl. 23 Febr. 1903.

78. Hier rusten / Alexander Philip / Louis Beemer / overl. op 24 October 1902 / oud 21 jaar / en / Anton George / Theodoor Beemer / overl. op 31 Augustus 1914 / oud 22 jaar.

79. I. van IJsseldijk / overl. 28 Juni 1887.

80. Hier rust / onze lieve dochter / Theodora Maria / Heynen / geb. te Weltevreden / 14 April 1904 / overl. op 26 Mei 1913.

81. Rustplaats / van / George Mathys Senn / Van Basel / geb. te Batavia 8-4-1885 / overl. te . . . 1-2-1924 / en / zijne kinderen / Emma Wilhelmina / Maximiliaan / Rust in vrede.

82. Niets.

83. D. L. van Pabst / overl. 22 Juni 1913 / Fam. Patti / Hier rust / onze geliefde vader / H. G. Patti / overl. 25 April '24 / H. G. Patti.

84. Niets.

85. Rustplaats / van / Charles Montigne / Liddle / overl. 1 October 1902 / oud 17 jaren.

86. Petronella Catharina / Michell- geb. Burggraaf / 7 September 1843 / 19 October 1923 / I Cor. 13 : 13 / Remma de Joode / geb. 14 Sept. 1876 / overl. 12 Mei 1926.

87. Niets.

88. Ici repose / Josephine Oudart / née le 29 Novembre / 1860 / décédée le 14 Décembre / 1863.

89. Hier rust / mijne innig geliefde / Jeannette Antoinette / Frans / geb. den 7 Juni 1880 / en overl. den / 27 October 1902.

90. Hier rust / mijne lieve vrouw / M a r i e A d è l e B e r t h a / D ö l l i n g e r geb. A d a m / 14 Februari 1887 / 20 October 1923.

91. Rustplaats / van / J. F. L. M i c o l a / V o n F ü r s t e n r e c h t / geb. te Anjer Kidoel / 11 Januari 1888 / overl. te Weltevreden / 1 October 1902.

92. Rustplaats / van / J o h a n n a M a r i a / M u l l e r geb. K u n k e l s / geb. 13 Juli 1862 / overl. 6 October 1887.

93. Hier rust / J o h a n n e s B r u i n i e r / geb. te Amsterdam / 6-6-1835 / overl. te Mr. Cornelis / 11-10-1902 / Rust in vrede.
(Vgl. Ned. Patr. 1922/3 bl. 26).

94. Rustplaats / van / J o z e f i n a W i l h e l m i n a / D e L a n n o y / V a n d e n B r a n d t / geb. te Venray / 29 Juni 1881 / overl. 28 October 1902.

95. Niets.

96. Hier rust / mein lieber Mann / Dr. med. H. L u d w i g H a r m s / geb. 28 Sept. 1859 / in Gleidingen / gest. 4 Febr. 1912/ in Batavia / Ruhe sanft.

97. Rustplaats / van / onzen geliefden / echtgenoot en vader / J. H. v a n d e r W e i d e / geb. 9 Sept. 1851 / overl. 28 Nov. 1902 / en / onze dierbare / dochter en zuster / M. J. v a n d e r W e i d e / geb. te Kalibagor 22 Sept. 1896 / overleden 29 Aug. 1915. / Rust zacht lieve C o b a / En tot wederziens.

98. Aan / A n t o n v a n L i n g e n / van het / Indo-Europeesch Verbond / ter herinnering aan / 13 Juli 1919 / overleden 15 Februari 1928.

99. Niets.

100. Rustplaats / van / J u l i u s K l e i n / overl. 4 Februari 1888 / oud 53 jaren / en mejufvrouw / J o h a n n a A u g u s t a / C a r o l i n a K l e i n / geb. 25 Juli 1845 / overl. 26 Sept. 1910.

101. Hier rust / H u b e r t W i l l e m K o o m a n s / geb. 25 Aug. 1854 / overl. 6 Dec. 1902 / Rust in vrede.

102. Niets.

103. Th. H. Tan / 18 Juli 1866 / 5 December 1922.

104. Jacob de Boer / geb. Leeuwarden 19 Sept. 1853 / overl. Bat. Centrum 5 Jan. 1903. / R. I. P.

105. Hier rust / Reina Catharina / Cornelia Sophie / Van Dulken - Hoorn / geb. 15 Juni 1864 / overl. 9 Februari 1913.

106. Hier rusten / Jan Frederik / Lodewijk Salomonsz / geboren 22 Februari 1874 / overleden 1 Januari 1902 / Susanna Eleentje / Ludovica Salomonsz / geb. 12 Juli 1855 / overleden 25 November 1904 / Adolphine Emely Salomonsz / geboren 26 Juli 1860 / overleden 17 Februari 1917 / Lucie Marie Salomonsz / geboren 3 October 1866 / overleden 11 Augustus 1929.

107. Hier rust / ons innig geliefd kind / Ita Strengnaerts / met grootouders / Jan en Jo Simon / en nicht Deetje / Rust zacht lieve dooden.

108. Hier rusten / Willem Frederik / Van Spankeren / overl. 2 Juni 1863 / en zijne echtgenoote / Louisa Wilhelmina / Van Spankeren / overl. 28 Juni 1891.

109. Hier rust / Johanna Cornelia Kroon / geb. te Zutphen 5 Oct. 1876 / overl. 8 Januari 1903 / R. I. P.

110. Weduwe / E. A. van Bloemen Waanders / overl. den 29 Mei 1863.

111 en 112. Niets.

113. Rustplaats / van / Johannes Hendrik / Nye / geb. te Amsterdam / 15 Januari 1837 / overl. 5 Mei 1888 / en zijne echtgenoote / Maatje Burgerhoudt / geb. te Ellewoudsdijk / 27 Juli 1837 / overl. 26 September 1888.

114. A q u a s i e B o a c h i / geb. 20 September 1866 / gest. 26 Mei 1875.

(Hij was een kleinzoon van den koning van Ashanti).

115. H. W. B e c k / 8 Februari 1842 / 9 Maart 1903.

116. Hier rust / onze innig geliefde dochter / C a r o l i n e J o h a n n a A n t o i n e t t e / K i e f f e r / geb. te Batavia 11 November 1856 / overl. 6 Mei 1875 / H. A. K i e f f e r / geb. 12-1-1854 overl. 9-8-1912.

117. Hier rust / B. A. G. E n g e l / geb. 8 Januari 1858 / overl. 30 April 1888 / B. H u p p e r t s / geb. E n g e l.

118. Rustplaats / van / C o n s t a n t i a G e e r t r u i d a / O p d e L a e y geb. P r i n s / geb. 1 Juni 1846 / overl. 8 Mei 1888 / Lieve doode / Gij leeft / in onze harte.

119. R. I. P. / Hier rusten / J. A. B o o r d i e R i p a s s a / overleden 18 Maart 1915 / zijne echtgenoote / S. M. W. L a n k a u / overleden 15 Maart 1916 / en hun zoon / J a c q u e s A d r i a a n / A l e x a n d e r / overleden 5 April 1903.

120. Hier rust / zacht en kalm / onze zeer geliefde / echtgenoot en vader / H i l d e b r a n d t / A r n o l d u s R u i t e r / geb. 2 Februari 1842 / te Schiedam / overl. 11 December 1902 / te Weltevreden.

121. Niets.

122. Rustplaats / van / T h. A. J. v a n L o o n / overleden te Batavia / 3 Februari 1888 / en zijn kleindochter / E l i s e D o e r r l e b e n / overleden te Batavia / 20 December 1923 / Rust zacht lieve dooden !

123. Hier rusten / M a r i a n n a E l i s a b e t h / S a m s o n geb. G i e b e l e r / geb. den 5 Febr. 1887 te Pajacombo / overl. den 27 April 1912 / te Weltevreden en haar dochtertje / A g n e s t a F r e d e r i k a / geb. den 6 Nov. 1911 te Kota Radja / overl. den 29 Jan. 1912 te Welt. / F. L. H. S a m s o n / en R i c h a r d R. F. S a m s o n / geb. 23 Juni 1923 / overl. 25 Maart 1927 / A d r i a n u s F. S a m s o n / geb. 18 October 1931 / overl. 4 Juni 1932.

124. Hier rust / W. L. C. Tückermann / geb. Tromp / geb. 7 Juny 1833 / overl. 6 Juny 1875.

125. Rustplaats / van / Dr. Adolphe Guillaume / Vorderman / inspecteur v. d. Burg. Geneesk. dienst / op Java en Madoera / ridder der orde v. d. Nederl. Leeuw / geboren te 's-Gravenhage / 12 December 1844 / overleden te Batavia / 15 Juli 1902 / en zijne echtgenoote / Anna Constantia Elizabeth van Dyck / geboren te Tilburg / 21 Februari 1845 / overleden te Buitenzorg / 2 Maart 1912.

126. Hier rust / E. G. E. Ebell-Depmer / geb. 28 December 1848 / overl. 1 Juni 1875.

127. Wed. / A. M. Meyer / oud 89 jaar.

128. Rustplaats / van / Willem Johannes / Meyer / geboren te Semarang / 14 December 1832 / overleden 7 Maart 1888.

129. Willem Lodewijk / Thieme / 1893-1913.

130. Hier rusten / gebroeders / J. W. en J. J. Hoff / met hun echtgenooten / Allen in hooge / ouderdom overleden.

131. Hier rust / onze geliefde / moeder en broeder / A. C. Wittenrood / geb. Sweebe / 2 Mei 1889 / Anton Christiaan / Wittenrood / 4 October 1887.

132. Rustplaats / van / onzen lieven man, vader, behuwd- / en grootvader / Frans Eichperger / geb. te Batavia 13 Juni 1876 / overl. te Batavia 20 Aug. 1933.

133. Rustplaats / van / onze geliefde kinderen / Eugenie, Johanna / Wilhelmina Lapré / geboren den 3en September 1898 / overleden den 25en Mei 1913 / en / Armand René Lapré / geboren den 17en Augustus 1895 / overleden den 26en Mei 1913. / Hun diep bedroefde ouders / broer en zusjes.

134. Hier rust / J. Vetter / geb. 24-5-1843 / overl. 27-1-1903.

135. Rustplaats / van onzen / geliefden echtgenoot / en vader / Piet Grouw / geb. 13 December 1854 / overl. 13 Augustus 1907 / Zijne kinderen / Helene Elvire / geb. 6 Maart 1883 / overl. 10 September 1890 / en / Johan Carel Edmund / geb. 17 Mei 1887 / overl. 21 September 1887 / en zijne echtgenoote / Johanna Caroline Grouw / Fisser / geb. 18 Dec. 1861 / overl. 18 Oct. 1913.

136. Hier rust / Gregory Joseph / geb. 6 Mei 1815 / overl. 23 December 1862 / (Een opschrift in Armenische letters) Mary Joseph-Johannes / geb. 11 Juli 1833 / overl. 9 November 1896 / Aveit Joseph / geb. 2 Mei 1851 / overl. 21 Dec. 1916.

137. Hier rusten / onze dierbare ouders / Philip Steven Soumokil / en / Dorcas Dorothea / Pattinasarane / Slaapt zacht.

138. Niets.

139. Rustplaats / van / M. C. N. Pelt / zijn echtgenoote / J. M. Galleron / Hunne kinderen / Betsy en Corrie.

140. Niets.

141. Hier rust / J. L. E. Natan / Von Stracka / geb. 17 Mei 1844 / overl. 16 December 1887.

142. Een kruis, waarop I. H. S. / Hier rust / Wilhelmina Berends / geb. De Senerpont Domis / geb. te Toeban 19 November 1857 / overl. 10 Februari 1912 / J. Berends / Renate Berretty / overleden / 2 November 1913 / R. I. P.

143. J. W. Warnsinck / Eigen graf.

144. Rustplaats / van / onze lieve oudste zuster / Marie L. Martens / echtgenoote van / V. Droop / geb. 4 April 1875 / overl. 19 Februari 1903.

145. Hier rust / Marie Pauline van der Rest / geboren Buitenzorg 21-5-1906 / overleden Batavia 24-2-1924 / Rust zacht Deetje.

146. Ter nagedachtenis / aan / Jhr. Edouard Jacques / Quarles van Ufford / geb. te 's-Gravenhage / 14 Dec. 1881 / overleden te Batavia / 23 Mei 1914 / Herinnering doet leven! / Vader en Nel.

(Vgl. Ned. Adelsb. 1921 bl. 433).

146bis. Mr. L. A. C. Kolff / 1867-1913.

(Mr. Louis Adriaan Cato K. overl. Welt. 24 April 1913).

147. R. I. P. / Crijna Sara van der Tas / geb. Boonefaas / geb. Delft 2 Nov. 1847 / overl. Batavia 6 Dec. 1902.

148. Rustplaats / van / Eduard Fredrich / Reitz / geb. 28 Nov. 1878 / overl. 29 Sept. 1902 / te Batavia.

149. Hendrik Jan Bloemen / geboren te Amsterdam / 17 Januari 1873 / overleden te Batavia / 22 October 1902.

150. Rustplaats / van / onze geliefde moeder / Josephine Poetoeh / overl. 27 December / 1874.

151. Hier rust / Jan Jacob / Bodeman / overl. 8 October 1887.

152. Hier rust / Familie Sibbald.

153. Ter gedachtenis / aan Vrouwe / Emilie Laura Dora / Mooy-Hennemann / geb. te Koeala Kapoeas / 30 Dec. 1871 / overl. te Tandjong Priok / op reis van Ambonia / naar Depok / 4 October 1902. / Ter gedachtenis / aan Vrouwe / Elisabeth Johanna / Mooy-Wilkens / geb. te Soerakarta / 3 Februari 1872 / overleden te Batavia / 4 Mei 1922 / Werp al uwe bekommernis / op Hem. Hij zorgt voor u. / Ter gedachtenis aan / Hendrik Albartus / Johannus Christiaan Mooy / geb. te Soemenep (Madoera) / op den 23sten April 1900 / overl. te Tandjoeng Priok / op den 6den October 1902. / Door d'ouders is het kroost U opgedragen / en Vader het behoort aan U / Gezang 218 : 7.

154. Guusje Meyer.

155 en 156. Niets.

157. Hier rust / Carel Frederik / Ligtvoet / geb. den 7 Juni 1836 / overl. den 26 Januari 1910. / Rust zacht / Gewijd / ter nagedachtenis / van mijne geliefde echtgenoote / Jacoba Maria / Ligtvoet / overl. 23 December 1887 / en mijn dochtertje / Emma Carolina / geb. Batavia 30 Maart 1882 / overl. 14 November 1895 / Rust in vrede.

158. Een wapen nl. een klimmende hengst; gekroonde helm; helmt. de hengst uitkomende; schildhouders twee griffioenen. Hier rust / J. B. P. van Hengst / in leven / oud Inspecteur d. Financiën / op Pankalpinang / overl. 27 Nov. 1863 / in den ouderdom / van 72 jaren / R. I. P.

159. Sacred to the memories / of / Ida Johanna Wilhelmina / born 22nd March 1865 / died 29th February 1888 / and / Edward Maximilian / Aloysius / born 12th Nov. 1887 / died 24th June 1889 / The beloved wife and child / of / Justinian Joseph George / De Rozario / Thy will be done.

160. Hier rusten / P. Munnich / geb. 3 September 1823 / overl. 2 October 1891 / en / M. Munnich / geb. Loderichs / geb. 20 October 1828 / overl. 19 Februari 1888 / Rust in vrede. / Hunne kinderen.

161. Rustplaats / van / Louise Bénard / overl. op 28 Jan. 1888 / Leonie Bénard / overl. op 16 Sept. 1905 / en van / onze geliefde moeder / Marie Josephine / Demaison-geb. Bénard / overl. 24 December 1914.

162. Rustplaats / van / Christiaan Carel / Hanibals / overl. 12 April 1879 / oud 69 jaar / Elisabeth Doorsianna / Hannibals geb. Nicolaas / overl. 13 Augustus 1906 / oud 95 jaar / W. L. P. Hanibals / geb. te Batavia / 29 September 1858 / overl. 29 October 1916.

163. Rustplaats / van / mijn geliefde echtgenoot / Th. C. M. Hoorn / geb. 25 September 1875 / overl. 2 Januari 1921.

164. Amy ten Seldam / geb. 9 Sept. } overl. 8 Nov. } 1902.

165. Henry Carl / Enger / geb. 23 Novemb. / 1862 / overl. 24 Octob. / 1863 / Zijne bedroefde ouders.

166. Hier rust / zacht en kalm / mijn lievelingen zooals / Pauliene Quitz / geb. te Bat. 3-8-'16 / overl. te Bat. 7-8-'17.

167. Rustplaats / van / onzen geliefden zoon / George Frederik Pieter / Stumpff / geboren 26 Maart 1880 / overl. 31 Januari 1909 / en / mijn geliefde echtgenoot / George Lourens / Stumpff / gepens. majoor O. I. L. / geb. te 's-Gravenhage / 16 Februari 1845 / overleden te Weltevreden / 12 Juli 1915.

168. Hier rust / onze lieve moeder / Johanna Alida Stokhorst / Van der Wal / geboren te Weltevreden / 19 Febr. 1861 / overl. te Weltevreden / 12 Dec. 1902.

169. Hier rusten / Lucius Obrien / overl. 21 Maart 1875 / oud 46 jaren / en / Lucia Maria Obrien / overl. 13 Juni 1875 / oud 8 jaren / Alsook zijne echtgenoote / overl. 16 Jan. 1908.

170. Hier rust / L. F. de Ceuninck van Capelle / geb. te Amboina 16 Dec. 1828 / overl. te Batavia 13 Dec. 1902.

171. Rustplaats / van / A. W. H. / Broertje / Van Zolingen / overl. 1-3-1913.

172. Ernesto / Augusto Lassi / nacio en Lisboa el 24 de Octubre 1842 / murio en Batavia el 22 de Abril 1888 / Esmagado por un tramvia / su inconsolable esposa / Do Nargisa Sanson.

173. Niets.

174. Hier rust / onze innig geliefde / echtgenoot en vader / $19\frac{7}{1}03$ / Hier rust / onze zoon Theo / 9 April 1895 / 13 Mei 1933.

175 en 176. Niets.

177. Rustplaats / van / H. B. van Dijk / 9/7 1843 - 4/5 1888/ H. B. F. van Dijk / 15/6 1878 - 8/11 1898 / M. Ch. W. Batten / geb. van Dijk / 20/12 1875 - 4/9 1913.

178 en 179. Niets.

180. Rustplaats / van / George Henri / Richard Halewijn / gep. kolonel der Infanterie / ridder der M. W. O. 3e kl. / geb. 23 Januari 1842 / overl. 14 September 1902.

181. Hier rusten / onze lievelingen / Wilhelm Adelbert Paulus / geb. 21-8-'12 / overl. 19-2-'13 / en / Juliana Georgine Paulus / geb. 18 Nov. '13 / overl. 1 Nov. '14.

182. Rustplaats / van / F. W. C. Barends / geb. 27 Sept. 1828 / overl. 8 Maart 1900 / en / J. W. Barends / overl. 18$\frac{27}{1}$88.

183. Hier rust / Broer Grevers / 13 October 1894 / 22 September 1902.

184. Hier rust / onze innig geliefde moeder / L. Klerks / overl. te Batavia 2 Mei 1875 / in den ouderdom / van 61 jaren.

185. Niets.

186. Rustplaats / van / onze geliefde ouders / Fidele Guillaume Scheere / geboren 30 Januari 1852 / overleden 8 December 1907 / en / Johanna Hendrika Louisa / Scheere geboren Hansen / geboren 5 Mei 1850 / overl. 11 Mei 1916 / F. G. Scheere / Hier rusten / Hendrik Pieter Louis Hansen / geb. 4e Febr. 1852 / en / Eugenie Guillaumme Bartholomeus Scheere / geb. 2e Octb. 1874 / Beiden overl. 23 Mei 1875.

187. Rustplaats / van / Elisabeth Carlier / geb. Cornelizen / overl. 10 Mei 1875 / Johan van der Linden / overl. 6 Juni 1880 / en / Catharina Elisabeth / van der Linden / geb. Carlier / overl. 1 October 1881.

188. Laaste rustplaats / van / Johanna Catharina Henriette / Plassaer / geb. te Samarang / 30 Augustus 1827 / overl. te Batavia / 19 Augustus 1897 / R. I. P.

189. Hier rusten / Thérèse Albertine / Trivelli / geb. 14 Augustus 1874 / overl. 29 Mei 1875 / Thérèse Albertine / Trivelli / geb. 2 January 1876 / overl. 3 Juny 1877.

190. Hier rusten / Vrouwe C. L. W. Henckel / geb. van den Heuvell / overl. 18 Mei 1849 / in den ouderdom van 23 jaren / en / haar zoontje / J. F. C. Henckel / overl. 18 Juny 1849 / in den ouderdom van 2 jaren / Ik dacht, één huis behoort aan beiden / Wat God vereent, zal ik niet scheiden / en sloot in de urne den dubbelen schat.

191. Hier rusten / D. H. Hemken geb. Blondeau / overl. 3 September 1887 / oud 39 jaren / Haar zoon Dirk / overl. 9 October 1901 / oud 18 jaren / Hunne moeder / en grootmoeder / M. J. Landouw / geb. Abels / overl. 23 Januari 1907 / oud 88 jaren.

192. Rustplaats / van onzen / geliefden echtgenoot / vader en grootvader / Johannes Cornelis Zijlmans / geb. te 's-Gravenhage 9 Nov. 1845 / overl. 1 Aug. 1905 / Twee zijner kinderen en kleindochter / Victorine Coomans / oud ruim 8 jaar / en zijne dochter Suze / oud 23 jaar / en / zijn schoonzoon / A. Coomans / geb. te Rotterdam 14-5-1873 / overl. te Bandoeng 17-7-1932.

193 en 194. Niets.

195. Rustplaats / onzer eenigste lieveling / Helena Alida / Schudel / geboren te Tegal / 17 December 1879 / overleden 4 February 1887.

196. Rustplaats / van / Pieter Koppeschaar / geb. 12 Juli 1820 / overl. 27 December 1902 / Zijne kinderen!. / en zijne dochter / Wilhelmina Maria Sara / Koppeschaar / geb. 21 November 1848 / overl. 18 Juli 1931.

197. Hier rust / de familie / Hendriks.

198. Rustplaats / van / Francisca Theodora / Hupperts geb. Wien / overl. 6 Juni 1875 / haar zoon / Gottfried Daniel / Hupperts / geb. 14 November 1852 / overl. 25 Mei 1901.

199. Niets.

200. Rustplaats / onzer geliefde ouders / W. L. K. Nering Bögel / geb. te Deventer 15 September 1824 / overl. 1 Juli 1884 / G. M. L. Nering Bögel, geb. Degent / geb. te Rembang 12 December 1832 / overl. te Gadok 25 Juni 1884 / E. Ch. J. Balzar, geb. Degent / geb. te Noesa Kambangan 17 November 1830 / overl. te Mr. Cornelis 11 September 1884 / Slaapt zacht lieve dooden.

201. Hier rust / Ludovicus Cornelis / Minkels / geboren te Breskens / 3 December 1855 / overleden te Weltevreden / 5 Juny 1913 / Rust in vrede.

202. Madame / G. Souweine-Chaboz / décédée le 6 août / 1881.

203. Het levenloos geboren / dochtertje van / 9-3-1904 G. R. Intveld / B. A. H. Intveld-Leebeek / Rustplaats / van / Vrouwe Barbara / Leebeek-van Stralen / geb. te Aerbangis / 18 Februari 1839 / gest. 21 September 1906.

204. Rustplaats / van / onze geliefde moeder / Johanna Jacoba Charlotte / Nagel geb. Bouman / geboren te Amsterdam / 1 October 1835 / overleden te Batavia / 8 Sept. 1902 / onze geliefde zuster / Johanna Jacoba Henriette / Nagel / geb. 7 April 1871 / overl. 22 Jan. 1911 / onze moeder / Antonia P. van Krieken / geb. Nagel.

205 en 206. Niets.

207. Onze onvergetelijke / moeder / W. F. U. Voet / geb. Feist / geb. 27 November 1844 / overl. 3 December 1887 / God kan niet / overal zijn; daarom / schept Hij moeders.

208. Hier rust / onze lieve moeder / Wilhelmina Johanna Amalia / Oetgens van Waveren Pancras / Clifford-Haaxman / geboren te Weltevreden / 30 Juli 1861 / overleden te Weltevreden / 19 Augustus 1926 / In den rand achtereenvolgens: W. J. Bruining — G. Bruining — W. J. Bruining Langenberg — C. A. G. Haaxman — D. J. Haaxman — G. J. Bruining — G. W. R. Bruining — J. A. R. Bruining — E. W. Haaxman-Bruining — W. Bruining — F. P. A. Bruining.

209. Rustplaats / van mijn / innig geliefde echtgenoot / Edward Hermann Ruhl / pakhuismeester der / Kon. Paketvaart Maatschappij / te Tandjong Priok / geb. te Cassel - Pruissen 14 Augustus 1859 / overl. 13 November 1908.

210. Rustplaats / van / onze geliefde moeder / Margaretha Bassant / Riggs / geb. 21 November 1838 / overl. 31 Maart 1912 / Jacobus Hendricus Bassant / geb. 19 Sept. 1848 / overl. 21 December 1887 / J. F. Lammerding / geb. 7 September 1862 / overl. 14 Juli 1891 / Onze innig geliefde / moeder en zuster / Christine Polkijn / geb. 23 Augustus 1868 / overl. 27 September 1917.

211. Aubigne C. Morton / born in Thomaston Maine / May 19th 1844 / died in Batavia July 8th 1875 / aged 31 years 1 month 19 days / daughter of / Joshua & Mary A. Morton / Our loss is her eternal gain.

212. Rustplaats / van / Jhr. L. G. G. P. de Mey / Van Streefkerk / geb. 10 April 1827 / overl. 4 April 1908 / Mevr. S. de Mey / Van Streefkerk / overl. 10 October 1902.

(Jhr. Louis George Gijsberto Pierre de M. van S. huwde Wonoredjo 4 April 1864 de Jav. vrouw Senang; zie Ned. Adelsb. 1915 bl. 313 IX; nog teekende ik op: Jacob de Mey, die als onderkoopman 23 Nov. 1714 admin. in het kleederpakhuis werd en 17 Juni 1718 koopman en pakhuismeester van Gamron).

213. Niets.

214. Maria Elisabeth Freyss / geboren te Batavia op den / 16en Mei 1876 / overleden op den / 11en November 1902 / Martha Freyss / geb. Martens / geb. 21 October 1839 / overl. 28 Juli 1904.

215. Hier rust / Hendrik Volmer / in leven / gep. directeur van het mil. hospitaal / te Weltevreden / geb. te Amsterdam 15 Jan. 1794 / en / alhier overl. 19 Dec. 1864.

215 bis. Hier rust / C. C. L. Bron / huisvrouw / van / I. A. Buyn / overleden 8 Aug. 1837 / bijna 32 jaren oud.

216. Hier rust / onze dierbare vader / J. H. A. van Wijhe / in leven gepensioneerd / majoor der artillerie / geb. te Zevenaar 12-1-1845 / overl. te Batavia 3-9-1927 / en / onze lieve moeder / Martha van Wijhe / geb. te Soerabaja 8-12-1852 / overl. te Batavia 27-9-1912.

217. Rustplaats / van / Willem de Roo / geb. te Soerabaia / 30 November 1854 / overl. 4 Augustus 1902 / en zijn moeder / L. C. de Roo-Persa / R. I. P.

218, 219, 220 en 221. Niets.

222. Hier rust / ons zoontje / Frans Johan Eilbracht / geb. 26-8-1902 / overleden 16-10-1902.

223. Niets.

224. + / Rustplaats / van onze / geliefde echtgenoote / en moeder / Charlotte Naphalia / geb. 12 December 1856 / overl. 25 September 1907 / en van onze geliefden / zoon en broeder / Hendrikus Johannes / Martinus / geb. 12 October 1878 / overl. 24 October 1902 / L. J. M. de Fauwe / en kinderen.

225. Niets.

226. Rustplaats/van/Albertine Marianne Wernicke/ geb. von Harenberg / geboren te Semarang 11 Mei 1899 / overleden te Batavia 11 April 1930.

227. Niets.

228. Hier rusten / Th. en C. de Wolff / overl. in den ouderdom / van 2 Maanden en 4 jaar.

229 en 230. Niets.

231. Hier rust / Albert Charles William / Leonard / geb. 29 Mei 1874 / overl. 9 Februari 1875 / innig geliefd kind / van / L. D. Langenberg / S. L. A. D. Langenberg / Musquetier.

232. Hier rust / Henriette A. Vinju / echtgenoote / van / J. Neys / geboren te Meester-Cornelis / 9 Februari 1877 en aldaar / overleden 20 Augustus 1902.

233. Hier rust / onze geliefde broer / Frederik Samuels / geb. 24 Dec. 1885) Batavia / R. I. P.
overl. 25 Mei 1887)

234. Rustplaats / van / Dirk Vincent Mentel / in leven / assistent resident / geb. 28 November 1842 / overl. 5 Febr. 1888 / en / Dirk Huibert Karel Mentel / R. O. N. O. / geb. 18 October 1864 / overl. 31 Mei 1926 / R. I. P.

235. Twee kinderen / van / Jan Adam Haager / en zijn echtgenoot / Geertruida Romana / Bletterman / 1848-1849.

236. Hier / ligt begraven / Egbertus Hendricus.

237. Hier rusten / Johannes Loman Jzn. / geb. te Zwolle / 30 January / 1780 / overleden te Batavia / den 2 Augustus 1841 / en / Belia Frederika / Loman / geb. te Amsterdam / den 22 December 1847 / overleden te Batavia / den 23 Nov. 1860.

(Aan den achteruitgang van het erf van de woning van den administrateur der begraafplaats ligt een zerk, waarop: Hier ligt begraven / Johannes Loman Jr. / geboren te Zwolle den 30 February 1780 / overleden te Batavia den 21 Augustus 1841).

238. W. B. Pearson / overleden / 19 November 1902.

239. Hier rust / Annetje Temminck / geb. 10 October 1886 / overl. 21 Mei 1887.

240. Hier rust / Jan Willem Otto Hendrik / Bueninck / in leven civiel ingenieur / geb. te 's-Gravenhage / 21 October 1853 / overl. te Batavia / 21 Februari 1888.

(Hij werd 19 Oct. 1871 eervol ontsl. als adelborst 2e kl.; student te Delft en aldaar civ. ing.; in Ned. Indië asp. ing. bij de B. O. W. 29 Nov. 1876; ing. a. v. 3e. kl. 17 April 1877; eervol ontsl. 25 Oct. 1882 en rooimeester te Batavia).

241. Niets.

242/3. In memoriam / G. Th. Deeleman / civ. ingenieur / ridder der orde / v. d. Eikenkroon / geb. 11 Dec. 1823 / overl. 13 Febr. 1884. / A. W. Deeleman / geb. Tromp / geb. 10 November 1827 / overl. 3 Juni 1895 / M. W. Poelman / geb. 12 Mei 1894 / overl. 18 Juni 1895 / J. J. Deeleman / geb. 23 Juni 1848 / overl. 18 April 1889.

244. R. I. P. / C. J. van Heuven van Staereling / geb. 14 Oct. 1883 / overl. 20 Mei 1913.

245. Hier rusten / Anthony Barkey / geb. te Leiden 11 Augustus 1818 / overl. te Batavia 5 Februari 1888 / en zijne echtgenoote / Frederica Henrietta / Sophia Barkey / geb. Voordewind / geb. te Soerabaja 30 Nov. 1834 / overl. te Batavia 29 Mei 1924 / Anthony Bernardus Barkey / geb. te Rembang 6 October 1852 / overl. te Batavia 21 November 1892 / en zijn dochtertje / Suzanna Jacoba Barkey / geb. te Batavia 12 October 1889 / overl. aldaar 26 October 1889.

246. Rustplaats / van / Mevrouw de weduwe / P. G. Pijloo / overleden te Batavia / 3 Februari 1903 / en / J. F. Ch. Pijloo / geb. 7 Nov. 1864 / overl. 9 Februari 1930 / R. I. P.

247. Niets.

248. Hier rusten in vrede / Mr. J. H. Hofmeyr / geb. te Batavia / 12 December 1826 / overl. 14 April 1863 / Zijne echtgenoote / M. M. Munnik / geb. te Batavia / 19 October 1826 / overl. 18 September 1877 / en zijn zoon / J. H. Hofmeyr / geb. te Batavia / 21 Mei 1856 / overl. 4 September 1865.

249. Niets.

250. Willie Gronert / geb. 1 April 1902 / overl. 30 December 1902.

251. Louise / Cornets de Groot / overl. 7 December 1887 / Jeanne / Penning Nieuwland / douai[re] Cornets de Groot / overl. 21 Juni 1896 / Jhr. W. A. Cornets de Groot / overl. 28 Mei 1929.

(Vgl. Ned. Adelsb. 1932 bl. 334; hij overl. in het St. Carolusziekenhuis en was laatstelijk boekhouder kantoor Notaris Mr. van Ophuysen).

252. Wilhelmina Petronella / Mangindaan / geboren 27 Mei 1896 / overleden 20 November 1913 / Lief kind, rust in vree.

253. Hier rusten / onze geliefde vader / Gregory Nahapiet / overl. 1 Maart 1885 / (hier onder een Armenisch opschrift) Henriette Nahapiet-Martherus / geb. 29 April 1861 - overl. 7 Mei 1917 / M. G. Nahapiet / geb. 29 Dec. 1856 / overl. 3 Sept. 1924.

254. Neeltje Vos / geb. 30 Mei 1861 / overl. 25 Maart 1863 / Cornelia Vos / geb. $18\frac{22}{9}68$ overl. $18\frac{8}{2}69$.

254A. Hier rusten / Hartog Louis de Wilde / geb. 22 December 1823 / overleden 22 April 1885 / zijn zoon / Willem Louis de Wilde / geboren 10 November 1863 / overleden 15 Maart 1915 / zijn echtgenoote / Maria Henrietta / Niedeck / geboren den 17 Augustus 1833 / overleden den 14 Mei 1918.

255. Laatste Rustplaats / van / Pauline Kater / geb. 1 Juni 1866 / overl. 26 September 1902 / Hare zusters / en broers.

256. Rustplaats / van / Henriette Wilhelmina / Van Casand / echtgenoote van / S. W. Verduyn Lunel / geb. 6 July 1847 / overl. 19 Juny 1875 / en / S. W. Verduyn Lunel / geb. 7-10-1845 / overl. 27-10-1895 / Wed. M. Ch. v: d. Bergh / geb. v. Houts / overl. 12 Aug. 1924 / eerder wed. Verduyn / Lunel.

257. Hier rust / W. J. van Eekhout / R. I. P. / geb. te Amsterdam / den 31 Maart 1821 / overl. den 5 December 1903.

258. Niets.

259. Rustplaats / van / S. S. Bloem-Mois / geb. 1 Mei 1836 / overl. 11 Juny 1887 / C. Th. Bloem / geb. 3 September 1851 / overl. 23 Juli 1900 / J. M. E. Hall-Bloem / geb. 23 Maart 1853 / overl. 16 November 1908 / Scheiden is ons aller lot / Wederzien onze hoop.

260. Hier rusten / Lieve Benjamins / geboren den 31 Mei 1812 / overleden 14 October 1865 / A. Ch. Willemse / echtgenoote van / L. Benjamins / oud 90 jaar / overleden 16 Augustus 1912 / Louise Frederika / Benjamins / echtgenoote van / Pieter Cornelis de Bie / geboren 19 November 1839 / overleden 18 Januari 1863.

(Vgl. Willem Vincent Helvetius van Riemsdijk enz. bl. 305).

261. Hier rust / Andries Waalewijn / geb. 21 Maart 1855 / overl. 1 Febr. 1912 / Hier rust / Carolina Wilhelmina Waalewijn / geb. 3 Januari 1897 / overl. 24 Januari 1917.

262. Rustplaats / van / onze innig geliefde ouders / Arnold Lambert Binkhorst / geb. te Alkmaar 22 Juli 1844 / overl. te Weltevreden 2 December 1915 / Eliza Suzanna Binkhorst / geb. Van Heemskerck / geb. te Soerabaja 5 November 1858 / overl. te Weltevreden 28 September 1922 / Rust in vrede.

263. J. G. Spier / geb. 19 Februari 1840 / overl. 4 Maart 1888.

264. Rustplaats / van Elizabeth Johanna Maria van Lierop / geb. Knauf / overl. 5 Augustus 1902.

265. Johanna Gijsberta Brak / geb. te Amsterdam 17 Aug. 1845 / overl. 29 Augustus 1902 / echtgenoote van / Jhr. Johann Henry Pieter / Van der Willige / Von Schmidt auf Altenstadt.

(Vgl. Ned. Adelsb. 1922 bl. 231, waar zij geb. is 1854).

266. Hier rusten / onze geliefde dochters / Josephine Christine Cucler / geboren 27-9-1885 / overleden 7-2-1895 / Josephine Wilhelmina Cucler / geb. 23-6-1887 / overleden 6-10-1902 / Hare ouders. / Hier rust / het stoffelijk overschot / van wijlen / mijnen geliefden echtgenoot / Anthon Godfried Calmer / overl. 21 January 1863 / in den ouderdom / van 37 jaren / Kinderen gedenkt uwen vader / in uwe gebeden.

267 en 268. Niets.

269. Rustplaats / van / Wed. M. Mosselman / geb. 23 Oct. 1823 / overl. 14 Februari 1903 / en hare zusters / Wed. J. N. von Rott / geb. 16 December 1825 / overl. 1 Juni 1902 / Wed. J. Ch. Meyer / geb. 2 April 1827 / overl. 27 Juli 1904.

270. Hier rusten / G. M. Fey / overleden 24 Maart 1902 / oud 39 jaar / R. J. G. de Vos / overleden 6 Maart 1915 / oud 4½ jaar / J. G. de Vos / overleden 28 Juli 1914 / en mijne innig geliefde vrouw / Gerardine Jacoba Ilcken / geb. Fey / overleden 11 April 1921 / oud 27 jaar / Hier rust / mijn innig geliefde man / Wessel Johan Ilcken / geb. 4 Dec. 1887 / overl. 24 Mei 1923 / Rust zacht.

271. Hier rust / Eugenie / Quebe Schotman / geb. te Plantoengan 13-6-'79 / overl. te Batavia 13-6-'16 / R. I. P.

272. Hier rusten / Daniel ten Cate / Daniel van Vleuten / Vrouwe / A. M. van Vleuten / geb. Ten Cate / Rustplaats / van / Vrouwe Adrienne / J. M. van Vleuten-Groenemeyer / geb. 26 Sept. 1869 / overl. 9 April 1919 / Een groote steun voor uwen echtgenoot / gedurende ruim 30 jaren zijt gij / tevens door uw lief karakter en hooge / plichtsopvatting voor uwe kinderen / een voorbeeldige moeder geweest / Bovendien bemind en geëerd door allen / die U gekend hebben zullen daarom / ook zij U steeds in liefde blijven gedenken / na voortreffelijk volbrachte levenstaak / Vaarwel / Met zijn innig geliefde echtgenoote vereenigd / H. L. C. B. van Vleuten / 11-9-1862 — 20-3-1923 / Rust zacht / Hunne liefhebbende kinderen / Aan mijne lieve moeder.

273 en 274. Niets.

275. Hier rust / Pieter Marinus / Dusser de Barenne / gep. 1e luit. der Inf. / overl. 21 Mei 1887 / oud 47 jaar.

276. Niets.

277. Hier rust / onze lieve moeder / C. van Riet / geb. Kerrebijn / geb. 22 Jan. 1868 / overl. 26 Mei 1915 / R. I. P.

278. + / Hier rusten / G. J. Vriese / geb. te Rembang 6 Juli 1844 / overl. 11 Dec. 1863 / Anna H. Hornung / geb. te Rembang 15 Dec. 1811 / overl. 11 Oct. 1889 / W. Horsch / gepens. kapt. kwartierm. / geb. te Coblenz 8 Oct. 1839 / overl. 23 Oct. 1896 / Julie C. Vriese / geb. te Banda 10 Jan. 1848 / overl. 9 Nov. 1916.

279. Hier rusten / Johan Carl Reinhart / Von Banizeth / geb. Sb. 20 Oct. 1903 / overl. Wl. 28 Juli 1918 / Henri Theodoor / Von Banizeth / geb. Wl. 15 Aug. 1902 / overl. Wl. 30 Juli 1929. / C. R. von Banizeth.

280. Hier rusten / onze lieve ouders / John Swart en echtgenoote / R. I. P.

281 en 282. Niets.

283. Hier rust / Agnes Coelen / geboren Thonus / geb. 23 December 1828 / overl. 19 October 1863 / Wilhelmina Johanna / Jacoba Coelen / geb. te Semarang 21 Oct. 1862 / overl. te Bandoeng 1 Aug. 1932 / R. I. P.

284. Hier rust / onze lieveling / Max / geb. 16 November 1886 / gest. 1 Mei 1887 / Reynst / Lucie / Fransje.

285. Rustplaats / van / Gabrielle Vosmaer / geb. 16 Mei 1878 / overl. 21 November 1902 / De tijdelijke droefheid / troost zich in het / eeuwige zielestreven.

286. Rustplaats / van onze geliefde ouders / Pieter Adrianus / Schram / geb. 27 November 1839 / overl. 27 Mei 1902 / en zijne echtgenoote / Alida Schram / geb. Verboon / geb. 2 Februari 1840 / overl. 11 Februari 1906 / Diep betreurd door / hunne kinderen.

287. Niets.

288. A. P. A. Schram / Rustplaats / van / onzen geliefden broeder / Theodoor Anton / August Schram / geb. te Cheribon / 25 September 1873 / overl. 19 October 1910 / Bernardine Agnes / geb. den 2en Mei 1915 / overl. den 3 November 1917 / Martinus Johannes / geb. den 2en Januari 1877 / overl. den 3 April 1919 / Diep betreurd door de familie.

289. 290. Niets.

291. Hier rusten / onze geliefde moeder / Louise Mensinga / geb. te Batavia . . . . 1856 / overl. te Batavia 4-4-1913 / en mijn zoon / Willem Mensinga / geb. te Batavia 26-6-1926.

292. Hier rust / onze grootmoeder / Ranie / overl. 18 Juli 1902.

293. Niets.

294. Rustplaats / van / Jacob Michaël / Theuvenet / geboren te Padang / 16 Augustus 1851 / overleden 13 Maart 1903.

295 en 296. Niets.

297. Hier rust / Catharina Johanna Klerks / echtgenoote van / J. F. van Lakerveld / met haar beide kindertjes / + 24 April 1875.

298. Rustplaats / van / R. de Lannoy / geb. 15 December 1840 / overl. 2 Februari 1912 / Ch. W. de Lannoy / geb. 5 Maart 1868 / overl. 20 Maart 1912 / C. W. de Lannoy / geb. Visser / geb. 12 Mei 1842 / overl. 12 December 1923.

(Deze personen zijn Richard, Charlotte Wilhelmina en Clara Wilhelmina de L. vgl. Willem Vincent Helvetius van Riemsdijk enz.).

299. M. K. Nemmers / oud 61 jaar / geboren 8 April 1864 / overleden 4 Juni 1925 / M. M. B. Nemmers / geb. Van Hek / geb. 7-9-1877 / overl. 28-7-1931 } Weltevreden.

300. Rustplaats / van / onze geliefde moeder / Vrouwe / F. S. W. von Barnau / weduwe van / V. A. L. P. Bekking / geb. 7 Augustus 1820 / overl. 16 October 1887 / Haren geliefden kleinzoon / Wilhelm Johannes / Brugman / geb. 26 October 1868 / overl. 15 September 1894 / Haren geliefden zoon / V. A. A. Bekking / geb. te Ngawi 16 Maart 1841 / overl. te Mr. Cornelis 8 Juni 1910.

301. Rustplaats / van / Hetto Idzardi / geb. te Leeuwarden / 12 October 1816 / overl. 8 Mei 1887 / Joh. 14 : 19b. / en mijn innig geliefde / echtgenoot / Hetto Idzardi / geb. 30 September 1861 / overl. 23 Augustus 1913 / Hier rust / Carolina Idzardi geb. Von Faber / geb. 22 September 1828 / overl. 8 Juni 1922.

302. Rustplaats / van / onzen geliefden echtgenoot / en vader / Lodewijk Jaques Launy / geboren te Cheribon / 24 Januari 1845 / overleden 18 Mei 1903.

303. Ici repose / Barbe Duret-Schulze / née à Lichtenstadt / 3 Octobre 1835 / décédé le 24 Janvier 1887(?) / Priez pour elle / Jules Duret / né à Batavia 20 Septembre 1870 / décédé 14 Février 1921 / Pauline Duret-Schiffer / geb. 10-5-82 overl. 14-6-27 / Rust zacht lieve moes.

303A. Hier rust / onze innig geliefde / mannie en vader / Leendert van Lingen / geb. te Brielle 3 Sept. 1869 / overl. te Weltevreden 20 Juli 1927 / in leven majoor den intendance/ Het harde „scheiden" is geleden / „Weerzien" onze toekomstdroom.

304. In loving memory of / Johanna Christina Hermina Keuchenius / wife of / Henry Oldham Foster / born at the Hague 4th March 1858 / died at Batavia 27th September 1886 / Weep not, she is not dead but sleepeth.

304A. Hier rust / onze innig geliefde vrouw en moeder / Henriette Jacoba / Johanna Elisabeth / Schuitenvoerder-Van Dorp / geboren 18 Juli 1879 / overleden 28 October 1926 / „Liefde was haar het grootste Goed".

305. Rustplaats / van / Catharina Cornelia / Haag-Aarssen / geb. te Utrecht / 27 April 1835 / overl. 26 October 1887 / Zalig zijn de dooden, die in / den Heere sterven van nu aan / Ja, zegt de Geest op dat zij / rusten mogen van hunnen arbeid / en hunne werken volgen met hen / Openb. 14 : 13.

306. Hier rusten / onze geliefde moeder / en grootmoeder / Maria Magdalena Aronds / overleden te Weltevreden / den 6 Maart 1888 / en / onze geliefde dochter / en zuster / Henriette Amelia / Westhoff / geboren te Doetamatie / den 22 October 1889 / overleden te Mr. Cornelis / den 1e Juni 1912 / en mijne lieve echtgenoote en onze lieve / moeder G. G. Westhoff-Aronds geboren te Fort / de Kock 27 Juni 1862 en overleden / te Weltevreden 24 December 1921.

307. Hier rust / Harry Noordhoek Hegt / geb. te Rangoon 14 April 1872 / overl. te Batavia C. 8 Maart 1932.

308. Hier rusten / ons innig geliefd kind / A. Karsseboom- / -Vogelsang / geb. 27-8-1904 / overl. 21-6-1930 / en / hare echtgenoot / K. O. Karsseboom / geb. 31-7-1900 / overl. 26-9-1932 / R. I. P.

309. Rustplaats / van / onze innig geliefde / echtgenoot en vader / Hermanus Wilhelm / Theodorus Boerboom / geb. te Arnhem Prov. Gelderland / 18 December 1860 / overl. te Weltevreden / 7 Januari 1914 / Rust in vrede lieve vader / Louis Napoleon / geb. 17 November 1911 / overl. 5 Februari 1912.

310. Wimpie van Hulstyn / geb. 8 Februari 1901 / overl. 15 October 1902.

311. Niets.

312. 1863 / P. Diard / Inspecteur des Cultures / Il a servi dignement / le gouvernement de sa / libre adoption et / honoré les sciences / sa famille et la / France sa patrie.

313. Hier rust / mijn geliefd dochtertje / Nelly Cramer / overl. 5 July 1875 / in den jeugdigen leeftijd / van / 7 jaren.

314. Hier rust / G e e r t r u i d a P a u l i n a P l a t e / geb. T e n H o e t / geb. te Buitenzorg 28 Maart 1880 / overl. te Batavia 17 Maart 1934 / R. I. P.

I d a J. F. P l a t e / geb. 31 Juli 1873 / gest. 9 Februari 1875.

315. Niets.

316. C l a i r e N a t h a n s o h n / geb. G o l d s c h m i d t / geb. in Leipzig / 3-IX-1884 / gest. in Batavia / 20-I-1913.

317. Hier rust / onze lieve moeder / S u s a n n a B a r e n t i n a / K u y p geb. L a p r é / geboren 20 Mei 1826 / overleden 22 Augustus 1912 / Rust zacht.

318. Hier rust / A. E. E d e l m a n / in leven 3de machinist der / Koninklijke Paketvaart / Maatschappij / geb. te Vlissingen / 9 September 1890 / overl. te Weltevreden / 21 Augustus 1912 / Zijne collega's en vrienden.

319. Hier rusten / W i l l e m A l e x a n d e r Q u e b e / oud 19 jaren / geb. te Poerwadadie 27-2-1884 / overl. te Batavia 16-4-1902 / E u g e n i e Q u e b e - S c h o t m a n / geb. te Plantoengan 13-6-'79 / overl. te Batavia 13-5-'16 / C a r o l i n a M a g d a l e n a Q u e b e / geliefde echtgenoote / van A l e x- a n d e r C e s a r / F r e d e r i k W i l l e m d e L a s s a s i e / geb. te Poerwadadie (Semarang) / 3-4-1865 / overl. te Batavia 6-5-1926 / Zij was zeer vele jaren onze steun. / Rust in vrede. / A. G. F. W. d e L a s s a s i e / geb. 3 Maart 1861 / overl. 28 April 1931.

320. Niets.

321. Hier rusten zacht en kalm / onze geliefde ouders en / groot-ouders / L a u r e n s H e r m a n u s Z a k h u y s / geb. 22-9-1860 / overl. 6-4-1902 / en zijne echtgenoote / J o h a n n a S o p h i a Z a k h u y s / geb. B r e e d t / geb. 12-5-1862 / overl. 21-10-1922 / R. I. P.

322. W i l h e l m i n a E l i s e / C h a r l o t t a / W i c h e r- k i e w i c z / geb. B o e r s / * 12 November 1851 / + 25 Februari 1887 / R. I. P.

323. Niets.

324. Hier rusten / F. P. M. van der Kellen / in leven 3e officier bij de K. P. M. / geboren te Rilland (Zeeland) den 29en Juni 1890 / overleden te Batavia / den 5en Juni 1913 / Het personeel van de vloot / der K. P. M. / (Een anker).

325. Rustplaats / van / A. B. E. Illing / van Hecking Colenbrander / geb. 14 October 1850 / overl. 27 Maart 1902 / en haar echtgenoot / L. E. Elling / geb. 3 Mei 1838 / overl. 23 October 1903.

326. Niets.

327. Hier rust / onze innig geliefde moeder / en grootmoeder C. W. de Haze / Winkelman geb. Loth / geb. 12 April 1860 / overl. 13 Augustus 1913 / Rust in vrede.

328. Rustplaats / van / mijn geliefde echtgenoot / Mr. Antonius Modderman / geb. te Groningen / 3 Maart 1853 / overl. te Batavia / 22 Maart 1902 / Rustplaats / van / Marie Rosario Modderman / geb. Pereira / geb. te Soerabaia / 21 April 1853 / overl. te Batavia / 27 Nov. 1922.

(Vgl. Ned. Patr. 1916 bl. 267).

329. Ter nagedachtenis van / Arnold Bernhard Kellens / geb. te Jafnapatnam - Ceylon / 20 January 1792 / overl. 15 November 1863 / Anna Frederica Kellens / geb. Poehr / geb. te Batavia 26 April 1796 / overl. 29 January 1880 / en / Diederik Ertman Kellens / geb. te Batavia 22 February 1817 / overl. 15 February 1879.

330. Ter herinnering / aan / de nagedachtenis van / ons aller lieveling / Jeanne Henriette Lans / geb. te Soerabaia 23 Nov. 1885 / overl. te Batavia 4 April 1902 / Slechts daar, waar onze schat is / kan ons hart zijn verblijfplaats hebben / daar kan onze ziel alleen rusten.

331. Niets.

332. Ici reposent / le sieur / Auguste Bonaventure Désiré / Lagnier / ainsi que son épouse / dame Marie Thérèse Chauvineau / Tous deux regrettés amèrement / par leurs enfants.

333. Hans Karl Ewald Eduard / Von Fuchs / 4 dec. 1858 - 30 juli 1902 / Ludwig Fedor Max / Schulze / kapt. A. D. R. M. W. O. / 14 Oct. 1836 - 18 Sept. 1908 / Anna Allette Schulze / geb. Darmstadter / 18 Sept. 1845 - 28 Mei 1910.

334. Rustplaats / van / J. P. W. Jansen / geb. 1839 / overl. 22 Jan. 1887 / A. F. de Sint Paul / geb. 17-6-1879 / overl. 28-12-1924 / Mevr. de weduwe S. Jansen / overl. 20-4-1928.

335. Hier rust / Charles Dubois / geboren te Brussel / den 30 Augustus 1807 / overleden den 21 January 1842.

336 en 337. Niets.

338. Hier rust / mijn lieve man / Hendrik Beidschat / geboren Harlingen 11 Maart 1877 / overleden Weltevreden 24 Juni 1923.

339. Niets.

340. W. F. K. J. Abke / overleden / 9 April 1887 / oud 56 jaren.

341. Hier rust / vrouwe / Jacoba Johanna / Schrader / geb. Kim / geb. te Batavia / 12 Augustus 1815 / overl. 31 Maart 1904.

342. Rustplaats / van / Emiel Henri / Meuleman / geb. te Soerabaia / 10 Maart 1880 / overl. 3 Maart 1902 / Willem Coenraad / Meuleman / geb. te Zutphen / 30 Maart 1848 / overl. 9 Februari 1904 / Weduwe Diederiks / geb. Hijmans / geb. 27 Juni 1830 / overl. 27 Februari 1912 / Wed. Meuleman / geb. Diederiks / geb. 31 Mei 1851 / overl. 2 Jan. 1924.

343. R. I. P. / Hier rusten / Fam. Maphar / Fam. Diks.

344. Hier rust / H. E. Voorsluis van Elk / echtgenoote van W. A. Schneider / geb. 21 April 1843 / overl. 26 April 1875 / Rustplaats / van mijn / dierbaren echtgenoot / M. M. van Beem / gepens. mil. ambtenaar / geb. te Amsterdam / 30 September 1823 / overl. 16 Augustus 1888 / Rustplaats / van / J. Ph. Saro / pleegzoon van / M. M. en E. van Beem / en zijne moeder / E. G. Saro / geb. Frühling.

345. Niets.

346. Hier rust / Mr. H. C. A. Thieme / in leven / officier van Justitie / bij den Raad van Justitie / te Batavia / geb. 27 February 1819 / overl. 3 Juny 1863.

347. Hier rust / Anna Maria Bloemink / geb. 3 September 1862 / overl. 31 (sic) April 1863.

348. Rustplaats / van onze jongste lieveling / Pauline Henriette / Henny / geb. te Batavia 25 October 1883 / gest. 21 April 1887.

349. Pieter Cornelis / Van der Willigen / luitenant generaal / commandant van het Leger / in Ned. Indië / geboren te Gouda / 31 Januari 1859 / overleden 13 Juni 1910.

350. Rustplaats / van / C. C. F. H. Jagemann / kapitein der Infanterie / geb. te Hannover 13 Juli 1827 / overl. 22 Juni 1875 / en Casparina Elizabeth / Bakhoven-Dessouw / geb. te Padang 28 Aug. 1834 / overl. 20 September 1888.

351. Sacred / to the memory / of / Amelia Henriette Maria Prosser / who departed this life / on the 1st September 1894 / aged 1 year 17 days.

352. Hier rust / Willem Arnold / Lans / geb. te Menado / 20 Januari 1830 / overl. 7 December 1874 / Lodewijk Willem / Lans / geb. 12 Februari 1865 / overl. 12 September 1897 / Alexander Hugo Loheyde / geb. 19 Februari 1860 / overl. 26 Juli 1900 / Hier rust / onze moeder en grootmoeder / Louise Lans.

353. Hier rust / onze lieve moeder / Elisabeth Catharina / Van Teutem / geb. te Soerabaja 18 Mei 1862 / overl. te Rangkasbetoeng / 19 Januari 1925.

354. Niets.

355. Hier rust / Lodewijk Emilius / Zegers / kapt. der Infanterie / oud 37 jaren / overl. 4 July 1875.

356. Hier rust / onze dierbare / echtgenoote en moeder / Louise Magdalena Latuperisa / Beerhorst / geb. 30 Juli 1838 te Batavia / overl. 15 Juli 1910 te Batavia / met zes harer kinderen / Hier rust / ook / onze trouwe vader / Johannes Thomas Latuperisa / geb. te Batavia 12 Aug. 1835 / overl. te Batavia 9 Sept. 1917.

357. Hier rusten / Elise Wilhelmine Helene / Suermondt / geb. 26 Oct. 1898 / overl. 22 Dec. 1898 / Henri Suermondt / geb. 25 Novemb. 1870 / overl. 19 Sept. 1902.

(Vgl. Ned. Patr. 1911 bl. 472 VII).

358. Rustplaats / van / Johanna Henriette / Suermondt / geboren 9 Januari 1863 / overleden 22 Januari 1863 / Elise Suermondt / geboren 30 October 1873 / overleden 23 October 1875 / Willem Johan Hendrik Suermondt / geboren 29 Januari 1858 / overleden 10 Januari 1893 / Willem Suermondt Wzn. / geb. Rotterdam 30 Juli 1830 / overl. te Tosari 31 Augustus 1896 / Eleonore Elisabeth / Suermondt geb. Horst / 24 Juli 1838 - 4 October 1904 / Eduard Suermondt / geboren 8 December 1865 / overleden 10 Mei 1928.

(Vgl. Ned. Patr. 1911 bl. 471 VIter, waar Mevr. S. geb. Horst is geb. 1839 en + 1905); Johanna H. S. werd geb. te Mr. Cornelis).

359. Hier rust / Ph. Bangert / geb. 17 September 1860 / overl. 18 Juli 1912.

360. Hier rust / J. P. van der Kamp / geb. 27 Oct. 1863 / overl. 12 Juli 1902.

361. Ici repose / Adolphe Gabory / né à Chaudron / Maine-et-Loire France / mort à Batavia / le 13 Janvier 1875 / agé de 38 ans / Priez pour lui.

362. G. E. Batten.

363. A. G. Hulscher / en / H. J. C. Hulscher / Hunne kinderen.

364. Rustplaats / van de weduwe / R. M. Croes / geb. Pietersz / geboren te Banda Neira / 8 April 1836 / overleden 29 Mei 1903.

365. Hier rusten / Herman Remezond / Johan en Theodorus / Van Olden.

(Vgl. Ned. Patr. 1921/22 bl. 96 sub 7, waar Johan Ferdinand van O. + 4 Nov. 1873 en sub 9, waar Charles Theodore van O. + Juli 1890).

366. Rustplaats / van D. van Olden Remezond / geb. 18 Mei 1841 / overl. 3 April 1905 / Mr. Frederik van Olden / geb. 9 April 1836 / overl. 7 April 1918 / Poppie W. A. M. van Olden / geb. 17 Nov. 1883 / overl. 18 Jan. 1924 / Rust zacht.

(Op dezen steen las men in 1921 alleen: Dorothea Remezond / echtgenoote van / M. F. van Olden / geb. 18 Mei 1841 / overl. 3 April 1905).

367. Hier rusten / onze dierbare vader H. J. Hop / overl. 31 December 1863 / onze broeder / J. H. Hop / overl. 15 Januari 1882 / onze moeder / J. L. S. Hop-Kroeger / overl. 6 November 1913 / Hier rusten R. A. Wasch / geb. 9 Dec. 1913 / en / zijne echtgenoote / N. J. Wasch Hop / geb. 29 Oct. 1862 / overl. 18 Nov. 1928 / Rust zacht.

368. Rustplaats / van / A. W. Engelbregt / overl. 12 November 1872 / en / zijne echtgenoote / L. Schoonheidt / overl. 9 December 1863.

369. Chr. C. Trousset / geb. te Amsterdam / 13 Augustus 1853 / overl. te Batavia / 18 Maart 1902.

(Hij was echtgenoot en vader en procuratiehouder bij de Scheepsagentuur voorheen Daendels en Co; namens de familie onderteekende H. Chr. Trousset).

370. Rustplaats / van / J. T. van der Linden / geb. De Lannoy / geb. 19 Juli 1808 / overl. 28 Augustus 1884 / F. de Lannoy / gep. kapitein O. I. Leger / geb. 3 April 1839 / overl. 11 Mei 1919 / S. T. M. de Lannoy / geb. Van der Linden / geb. 13 Maart 1841 / overl. 17 December 1921 / C. W. de Lannoy / geb. Pedersen / 23/12 1888 - 3/5 1924 / Eveline de Lannoy / 22/3 '23 - 8/6 '23.

(Vgl. Mdbl. Ned. Leeuw 1906 bl. 273/4).

371. Rustplaats / van / onze innig geliefde moeder en grootmoeder / Wilhelmine Louwerens - geb. Mink / geb. te Amsterdam 19 April 1845 / overl. te Batavia 11 April 1903 / en / onze innig geliefde echtgenoot en vader / Joost Louwerens / geb. te Amsterdam 7 Maart 1868 / overl. te Batavia 8 Maart 1933 / R. I. P.

372. Rustplaats / van / Louisa Petronella / Synja geb. Cohen / geboren 22 Mei 1868 / overleden 1 December 1886 / Haar dochtertje / Wilhelmina Louisa / Synja / geboren 26 November 1886 / overleden 12 December 1886 / Haar vader / Mozes Cohen / geboren 21 Februari 1827 / overleden 27 Januari 1897.

373. Tielus Jan Janssen / resident der Preanger / Regentschappen / geboren te Groningen / 15 Februari 1860 / overleden 27 Maart 1917 / Rust in vrede.

374. Familiegraf / van / H. P. Barkmeyer / 1884.

375. Rustplaats / onzer geliefde ouders / Jan Izaäk Spruit / geb. te Semarang / 13 Januari 1827 / overl. 17 Januari 1890 / en zijne echtgenoote / overl. 15 November 1902.

376. Rustplaats / van / Wilhelm Ludwig / Von Faber / geb. 6 December 1867 / overl. 19 April 1887 / Maria Johanna / Von Faber / geb. Barkmeyer / geb. 1 October 1846 / overl. 13 September 1889 / De Heer heeft gegeven / en de Heer heeft genomen / Job 1.21.

377. Hier rust / Dr. Conrad Helfrich / geboren te Wohlbach / den 18 Januari 1824 / gestorven te Batavia / den 9 Februari 1875 / R. I. P.

378. Rustplaats / van onzen geliefden / echtgenoot en vader / H e n d r i k v a n N o r d e / geboren te Haarlem / 18 Januari 1834 / overleden te Batavia / 13 Juli 1902 / en van onze lieve moeder / B e a t r i x C h r i s t i n a M a r i a / V a n N o r d e geb. V a n D ij k / geboren te Oud Beyerland / 14 November 1838 / overleden te Solo / 17 Juni 1919.

379 en 380. Niets.

381. Hier rusten / J a c o b u s J o h a n n e s B o u c h e r / geb. 21 Aug. 1834, overl. 20 April 1896 / en zijn kinderen / W i l l e m A n d r i e s / geb. 5 Juni 1874 overl. 7 Maart 1875 / E n g e l i n a M a r i a F r e d e r i k a / geb. 7 Febr. 1877 overl. 3 Sept. 1885 / S u s a n n a / geb. 14 Jan. 1880 overl. 24 Aug. 1931.

382. Rustplaats / van H e n r i e t t e D o r o t h e a / S m u l d e r s / geb. te Soerabaya 28 September 1820 / overl. 19 September 1863 / J o s e p h i n a J o h a n n a / C r a w f u r d geb. S m u l d e r s / geb. te Bantam 4 Maart 1834 / overl. 13 Augustus 1888 / en haar geliefden zoon / A l f r e d J o h a n / geb. te Batavia 16 April 1862 / overl. 16 April 1875 / Rust zacht lieve dooden / F r i t s j e P a l m / 26 Juni '14 — 7 Jan. '15 / Rust zacht / lief klein baasje / L u d o l p h A a r t v a n B e u s e c h e m / geb. 23 Mei 1851 / overl. 27 November 1901 / onze lieveling / B e a t a H e r m i n e C r a w f u r d / geb. 26 Mei 1908 / overl. 6 October 1919.

383. P a u l / G e y v a n P i t t i u s / 1 Februari 1886 / 1 Januari 1887.

(Vgl. Ned. Patr. 1917 sub V).

384. Hier rust / mijn echtgenoot / J u r j e n B o r g e s i u s / geb. te Oude Pekela / 18 September 1850 / overl. te Batavia / 10 December 1903.

385. W i l l e m i n a K a r s s e b o o m / en / overgrootmoeder.

Hier rust / onze innig geliefde / vrouw en moeder / R o s a l i e K a r s s e b o o m / geb. D a v i e s / geb. 21 Juli 1893 / overleden 16 Juli 1928 / Het harde scheiden / is geleden / Weerzien onze toekomstdroom.

386 en 387. Niets.

388. H e n d r i k E n g e l b e r t / M u t t e r / geb. 6 Mei 1831 / overl. 1 September 1883 / Zijne dochters / C l a r a en B e r t h a.

389. Rustplaats / van / J. A. B. H e y n n e m a n / geb. 14 December 1822 / overl. 13 Februari 1887 / G u s t a v e A l e x a n d e r / H e y n n e m a n / geb. 5 Maart 1863 / overl. 3 September 1898 / Z e l i e H e y n n e m a n - R a c i n e / geb. 2 April 1830 / overl. 27 Mei 1919.

390. Hier rust / T j e b b e d e J o n g / geb. te Terschelling 8 Nov. 1842 / overl. te Weltevreden 17 Oct. 1912 / en / M a r i a R a b / geb. te Terschelling 16 Sept. 1846 / overl. te Buitenzorg 14 Jan. 1930 / R. I. P.

391. Rustplaats / van / O s w a l d R u d o l f / K e s s i n g / overl. 7 Maart 1902 / oud 7 jaar / Scheiden is ons lot / Wederzien onze hoop.

392. Hier rusten / onze dierbare kinderen / A. H. J. en C. H. J. / M u t t e r / beiden overleden / den 13 January 1875 / in den ouderdom / van 3 en 5 jaren.

393. Niets.

394. A a r t V o o r m o l e n / geb. 28 Febr. 1850 / overl. 3 Nov. 1886 / (Een kruis over een anker en op het kruispunt een boek, waarop: Ewig.)

(Hij werd 1 Aug. 1870 adelb. 1e kl.; luit. ter zee 2e kl. 1 Oct. 1873; luit. ter zee 1e kl. 1 Oct. 1884).

395. Rustplaats / van / C. F. R ij k s c h r o e f f / geboren 18 Maart 1833 / overleden 3 Juli 1911.

396. D. J. / T e n Z e l d a m G a n s w ij k / overl. 31 Dec. 1869.

397. Hier rusten / Mr. A. J. M. A. B o l / geb. te Amboina / den 12 February 1838 / overl. te Batavia / den 10 December 1865 / en zijn zoontje / D. B. J. B o l / geb. te Batavia / den 20 July 1863 / en aldaar overleden / den 3 October 1863.

398. Rustplaats / van / Suzanna Josephina / Mutter-de Haan / geb. te Buitenzorg 23 Mei 1825 / overl. 31 December 1874 / Johanna Sophia / Margadant - Mutter / geb. te Buitenzorg / 12 November 1843 / overl. 19 November 1897 / Helenus Margadant / geb. te 's-Gravenhage / 14 Juli 1838 / overl. te Batavia / 22 December 1902.

399. Rustplaats / van / Maria Louisa / Theodora Hauri.

400. Johannes Sijbrand / Ide / (Een zandlooper) geb. 19 July 1842 / te Amsterdam / over. 10 Feb. 1875.

401. Hier rust / onze lieveling / Freddy Batten / geb. te Sambas West Borneo / 30 Juli 1902 / overl. te Batavia / 27 October 1903.

402. Hier rust / Henry Valentijn de Groot / geb. te Pasoeroean / 14 October 1838 / overl. te Batavia / 24 April 1885 / Victor Maximiliaan de Groot / geb. te Buitenzorg 27 April 1898 / overl. te Batavia 16 September 1920.

402bis. Rustplaats / van / Gerrit Jan Arnoldus / Schotman / oud majoor intendant / geb. te Groot Linden / 13 Maart 1849 / overl. 21 Juli 1906 / en van zijne echtgenoote / Johanna Petronella / Hendrika / Schotman-de Lassasie / geb. 23 December 1854 / overl. 18 Juli 1919.

403. Niets.

404. Rustplaats / van Rinze van Slooten / geb. 28 September 1834 / overl. 31 December 1886 / Anna Cornelia Tency / geb. Van Barthold / geb. 4 Maart 1859 / overl. 10 December 1898 / Hendrik Rinze Tency / geb. 3 Juni 1863 / overl. 19 Maart 1911. / Louis Rınze Tency / geb. 2 Mei 1867 / overl. 22 Augustus 1926.

405. Hier rust / Hendrik Mutter / geb. te Elten / 19 April 1795 / overl. 9 Maart / 1862 / en zijne echtgenoote / Helena Somblé / geb. te Lier-Braband / 21 September 1795 / overl. 7 April / 1873.

406. J. A. B. Wiselius / geb. 26 Februari 1844 / overl. 7 Januari 1888.

407. Ruste / van / Gijsbregt Johannes / Van Thienen / geb. te Emden / 23 Augustus 1813 / overl. 29 January 1864.

408. Dit is het graf van Pastoor H. van der Grinten; hij werd in 1836 te 's-Hertogenbosch priester gewijd en toen kapelaan te St. Oedenrode (1 Oct. 1836); 13 Juni 1847 ging hij naar Indië, waar hij in 1848 pastoor te Semarang werd; in 1854 werd hij pastoor te Batavia. Op het graf staat een bronzen standbeeld; op het voetstuk zijn beeld levensgroot; aan de voorzijde van het voetstuk het navolgende opschrift; aan de zijde rechts van den toeschouwer een priester met twee kinderen in zijn armen; aan de achterzijde Christus, een lam in de armen houdende; aan de vierde zijde een militaire ziekeninrichting met twee kribben met zieke militairen; aar de voorste krib zit een priester. Het opschrift luidt:

Door
Armen en Rijken
Krijgsman en Burger
Weduwe en wees
Ter zaliger nagedachtenis van den
Weleerw. Heer H. van der Grinten
pastor te Batavia
Gebn te Eindhoven den 2den Novr. 1811
en alhier overln den 23 Jan. 1864.

„Ik ben alles voor allen geworden

1 Cor. IX v. s. 22

„Zijn nagedachtenis zal niet vergaan
„En zijn naam zal genoemd worden
„Van geslacht tot geslacht

Eccles? XXXIX v s. 13

R. I. P.

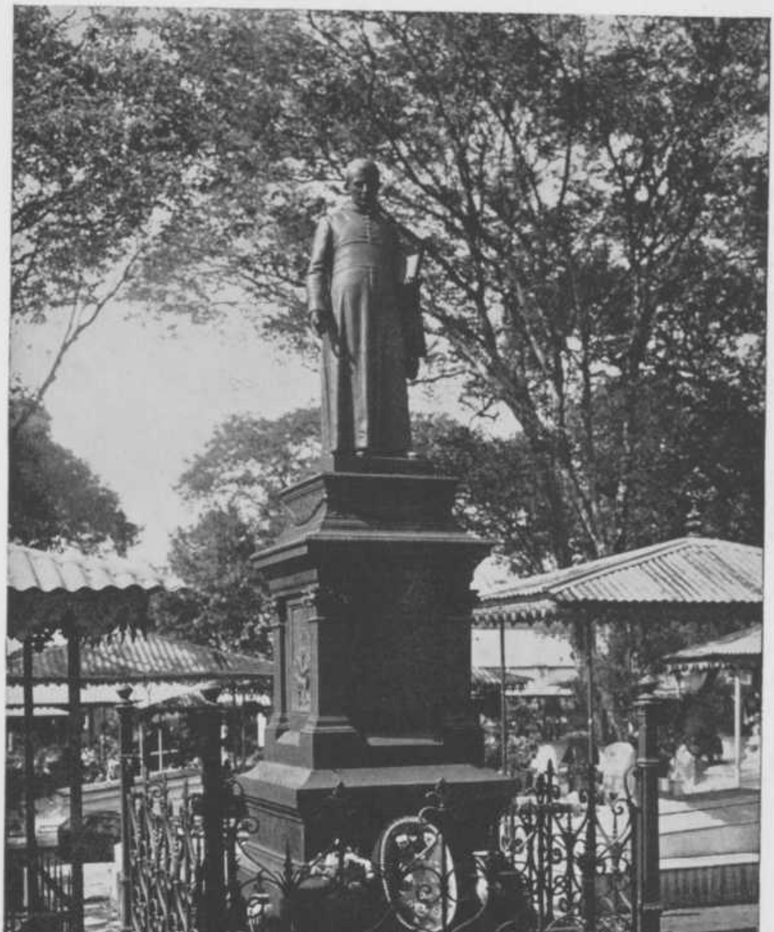

Het monument voor Pastoor H. van der Grinten (bl. 88 No. 408).

409. Rustplaats / van mijn geliefde echtgenoot / G. In der Maur / in leven / directeur der Landsdrukkerij / geb. te Utrecht 2 Sept. 1831 / overl. te Buitenzorg 14 Sept. 1888 / T. In der Maur-Steins / geb. te Soemedang 14 Feb. 1847 / overl. 12 December 1889 / G. P. G. In der Maur / geb. te Batavia 8 Mei 1868 / overl. te Bandjermasin 6 Maart 1910 / Theresia G. J. In der Maur / geb. Batavia 16 Jan. 1866 / overl. te Bat. 6 Juni 1914 / Rust in vrede. / Petronella Maria Sanders / In der Maur / geb. te Batavia 28 Febr. 1864 / overl. te Batavia 20 Juni 1928.

410. Hier rust / ons doodgeboren / kindje.

411. Hier rusten / onze geliefde ouders / en / grootouders / Jenna en Willem Arnold.

412. Sacred / to the memory of / Henry Alfred Gray / born 7th April 1845 / died 8th February 1864. / R. I. P.

413. Ynte Fokke Jacobus / Kingma / geb. te Amsterdam 11 Nov. 1874 / overleden / te Batavia 3 Maart 1902.

(Hij werd vermoord door een koelie en was gehuwd met L. Snel).

414. Hier rust / W. F. Detiger / in leven kapitein-magazijnmeester / der Militaire administratie / geb. te Rotterdam 23 Juni 1858 / overl. 7 September 1912 / Rust zacht, vader / Uwe kinderen.

415. Hier rust / onze geliefde echtgenoot en vader / Roeland Scharloo / in leven adjudant onderofficier / magazijnmeester der artillerie / geboren den 7den Maart 1877 / te Dordrecht / overleden den 27sten November / 1915 / Rust zacht lieve Pa!

416. + / Rustplaats / van / Henriette Hermine / Van Kraayenoord / geb. 21 Sept. 1878 / overl. 15 Maart 1912.

417. P. F. Bosch / oud lid in den Raad / van Justitie te Batavia / geb. 1780 / overl. 1864 / M. J. Bosch / Van Blommestein / geb. 1827 / overl. 1887 / P. A. van Blommestein / geb. 5 Januari 1823 / overl. 27 Juli 1896.

418. L. Bosch / geb. Heldewier / geb. 1784 / overl. 1868 / C. J. van Blommestein / geb. Jonkvr. Van Braam / geb. 1795 / overl. 1878.

(Catharina Johanna van Br. wed. Hermanus van Bl. + Batavia 6 Sept. 1878 en was geb. Delft 24 Juli 1795; zie Ned. Adelsb. 1912 bl. 393 sub 6).

419. Hier rust / onze lieve moeder / en grootmoeder / A. W. Burgemeestre / geb. Barkey / geb. te Soemenep 30 Sept. 1829 / overl. alhier 8 Sept. 1912 / Hare taak is volbracht.

420. Hier rust / Josephina Antoinette / Moser / geb. Suc / overl. 5 Mei 1864 / in den ouderdom van / 48 jaren.

421. Martin Wopalenski / geboren / zu Wien / den 17en September 1853 / gestorben / zu Batavia / den 24ten Mai 1903 / Seine Freunde.

422. Hier rusten / Ferdinand Frederik / Wasch / geboren te Batavia / den 27en Augustus 1847 / overleden den 22en Januari 1913 / en / zijne echtgenoote / Elisabeth Geertruida / Fanny Veit / overleden 13 Maart 1913 / en zijne dierbare moeder / Rust in vrede.

423. Niets.

424. Rustplaats / van / Maria Laura van der Hilst / zeer geliefde echtgenoote / van / P. E. Spaan / geboren den 11en Mei 1881 / overl. den 28en Februari 1902 / Pieter Chevalier / geb. Dordrecht 28 Juni 1844 / overl. Weltevreden 24 Dec. 1914 / Anna Maria Chevalier / geb. Amsterdam 15-8-1861 / overl. Weltevreden 4-2-1929 / Slaap zacht lievelingen.

425. Hier rust / Cornelis Kramers / geb. te Vreeswijk / 7 Februari 1824 / overl. te Batavia / 25 April 1864 / diep betreurd door / zijn weduwe betrekkingen / en vele vrienden / Hij ruste in vrede / Geertruida Johanna / Kramers / overleden 27 January 1866.

426. Rustplaats / van / C. G. S. de Jongh / geb. Begemann / 28 Nov. 1887 - 5 Aug. 1909 / Rust zacht / Rustplaats van / D. de Jongh / overleden 20 Febr. 1902 / oud 55 jaren / Rust in vrede.

427. Rustplaats / van / Anita de la Rambelje / geboren Stekkinger / overl. den 30 Januari 1913 / Rust in vrede.

428. Hier rust / R. Bloem / oud assist. Resident / van Sambas / overl. 13 Mei 1864 / oud 63 jaren.

429. Hier rusten Anna Brasz / 23 November - 1 December 1886 / Sophie, Cornelie / Fréderique Imbert / 29 Juli 1887 - 3 November 1888 / Willem Hendrik Imbert / 1 December 1896 - 4 Februari 1898.

430. S. A. Bodde / overleden / 21 October 1886.

431. Op een brokstuk van een kruis: Maria / Geertruida Francisca Thomann / geb. 22 January 1863 / overl. 20 Mei 1864.

432. Sacred / to the memory / of / Louisa Sarah / Urania du Puy / born 28 May 1825 / died 31 March 1888.

433. Hier rust / Arie Johannes / Kerrebijn / geb. 1 Mei 1867 / overl. 1 Jan. 1875 / De hemel telt een / Engel meer.

434. Rustplaats / van / Ferdinand Alexander / Heynneman / overl. 2 November 1900 / in den ouderdom / van 56 jaren / M. M. Bronsgeest / overl. 30 April 1903 / in den ouderdom / van 30 jaren.

435. Niets.

436. Rustplaats / van / onze geliefde vader / Joseph Zecha / geb. 9 July 1805 / overl. 28 December 1874 / Diep betreurd door zijne / geliefde kinderen.

437. Hier rust / ons zoontje / Johannes Willem Dirickx / overl. 4-4-1902.

438. C. E. Munnik / geb. Caspersz / en / L. L. Samuels / geb. Munnik.

439. Niets.

440. Hier rusten / Frans Ferdinand Cretier / geb. te Brussel 22 Dec. 1828 / overl. te Batavia 13 October 1886 / Wilhelmina Cretier / geb. Peltzer / geb. te Padang 6 Juni 1847 / overl. te Batavia 27 Aug. 1904.

441. Rustplaats / van / mijn geliefde echtgenoot / A. P. J. Vogelpoel / geb. te Bloemendaal / overl. 29 Juli 1885 / oud 27 jaren / Rust zacht mijn lieve / Anton.

442. Rustplaats / van / onze lieveling / Jannie Leibbrandt/ overleden / 18 September 1912 / oud ± 3 jaar / en onze lieveling / Zusje Leibbrandt / overleden 8 October 1913 / oud 5 jaar.

443. Hendrik Vettewinkel / overleden / 2 November 1886.

444. Rustplaats / van Vrouwe / J. de Braconier / geb. Frederiks / geb. 4 Februari 1850 / overl. 21 Juni 1902.

445. Niets.

446. Rustplaats / van / Nicolaas Engelhard / Bonte / geb. 14 Maart 1823 / overl. 6 Octr. 1886.

447. Minnie der Kinderen / geb. 10 Maart 1896 / overl. 12 Januari 1908 / Jules Felicien / Der Kinderen / geb. 7 Mei 1867 / overl. 8 Dec. 1913.

448. Hier rusten / onze geliefde ouders / Antonie Ewoud Dronkers / geb. te Middelburg - Zeeland - 1839 / overl. 11 September 1889 / Johanna Jacoba Dronkers / geb. Donselaar / geb. te Bonthain - Celebes - 1855 / overl. 20 December 1907 / en onze geliefde broer / Willem Dronkers / oud ruim 9 jaren.

449. Hier rust / Henri Louis / Merens / geboren te Soerakarta / 24 Februari 1860 / overleden te Batavia / 13 Maart 1925 / Rust in vrede!

450. Niets.

451. Rustplaats / van / Carl Ernald Behr / geb. 16 Mei 1885 / overl. 17 Maart 1902.

452. Rustplaats / van M. E. van den Berg / weduwe Droop / oud 84 jaar / R. I. P.

453. Ci-git / notre bien aimée mére / M. Tissot née De Jong / décédée le 7 Mai 1884 / à l'âge de 69 ans.

454. Hier rust / onze geliefde / echtgenoot en vader / John Christiaan Willem / Benjamins / geb. 22 September 1852 te Batavia / overl. 4 December 1911 te Batavia / met vier zijner kinderen.

455. G. H. Schoemaker / Hier rust / A. K. Eichholtz / in leven / kapitein der Infanterie / geboren te 's Bosch / 25 Januari 1847 / overleden te Meester Cornelis / 1 Mei 1884.

456. Hier rust / ons geliefd kind / Johan Weiffenbach / geb. 22 Juli 1894 / overl. 25 Februari 1902.

457. Hier rust / Jan Fredrik Hendrik / Van Hemert / geb. 14 September / 1821 / overl. 19 Mei / 1864.

458. Niets.

459. Rustplaats / van / Antonius Martinus / Van der Meer / oud kolonel tit. der Inf[t]. / Lid van het Hoog Militair / Gerechtshof / geb. te Bergen op Zoom / 19 October 1835 / overl. te Soekaboemi / 30 Augustus 1909 / en zijne echtgenoote / R. F. van Berckel Bik / geb. te Batavia 30-11-1847 / overl. Batavia 23-9-1914.

460. Hier rust / Maria Adriana Geertruida / Gronovius / geboren 14 Juli 1847 / overleden 3 Maart 1918 / R. I. P. / Scheiden is ons lot / Wederzien onze hoop.

461. Hier rust / Pauline Christina Knoops / geboren / 30 November 1859 / te Arnhem / overleden / 28 February 1917 / te Batavia.

462. (Op een wapenschild onder een helm de letters J. S. en J. P.) / À la mémoire de / Wendeline Suzanne / Adrienne Fanoy / née à la Haye le 11 Nov. 1899 / décédée à Batavia le 26 Déc. 1917 / et de son père / Johannes Jacob / Bartel Fanoy / né à Middelbourg / le 23 Avril 1860 / décédé à Batavia / le 28 Août 1923 / Je vis et vous vivrez / (St. Jean 14 v. 19).

463. Johan Pieter / Michielsen / Luitenant generaal / Commandant / van het Indische Leger / geboren te Nymegen / 11 Juin 1862 / overleden 14 Feb. 1916 / Rust in vrede / C'est dans les grands / dangers, qu'on voit les / grands courages. / 14-11-'16 Dédié !.

Batavia
Begraafplaats Tanahabang Weltevreden
(Afdeeling III)

1. + / Charles Kemish / overleden 2 Maart 1862 / Anna Frederika Veenstra / geboren Kemish / overleden 19 Juli 1877 / Anna Francina Kemish / geboren Rensing / overleden 15 Maart 1883.

2. Hier rusten / Erkie Alieda Cornelia / Gijsen / en / Jozeph Christiaan / Sibbald / J. A. W. Sibbald / Rust zacht Willy / geb. 13 Januari 1889 / overl. 24 September 1921.

3. Hier rust / Johanna Willemina / Frederika Zelisse / geb. 25 January 1879 / overl. 27 Mei 1882.

3A. Rust Plaats / mijner innig geliefde / echtgenoote / Lucy Agnes Chalmers / Hoynck / Van Papendrecht / overl. 9 December 1896 / God zij met den doode / R. I. P. / G. C. Chalmers Hoynck van Papendrecht / geb. 30 Nov. 1831 / overl. 29 Juni 1911.

(Onder aan het graf het wapen Hoynck van P. met banieren schildhouders en wapenspreuk: Vivo leo cespite tutus).

3B. Hier rusten / onze innig geliefde dochter, vrouw en zuster / Lucie Eleonore / Josephine Dupiré - Andreas / geboren te Pati 17 September 1887 / overleden te Weltevreden 19 October 1930 / Louis Eduard Dupiré / geboren te Weltevreden 26 September 1882 / overleden te Weltevreden 24 Augustus 1932 / R. I. P.

4. Rustplaats / van E. A. Pesch / geb. 1 September 1877 / overl. 1 Maart 1914 / en / Ch. H. Pesch / geb. 7 Juli 1879 / overl. 2 September 1920.

5. B. J. de Lange / gepensioneerd kapitein der Infanterie / Ridder der Militaire Willemsorde / geb. 3 January 1818 / overl. 10 October 1870 / C. M. de Vogel / echtgenoote van / B. J. de Lange / geb. 12 Januari 1824 / overl. 23 Augustus 1871.

6. Familie Batten / Rustplaats / van / onze geliefde moeder / Susan Eilbracht / geb. 6 Juli 1845 / overl. 8 September 1897.

7. Rustplaats / van / Adolf Eduard / Thierens / geb. te Indramajoe / overl. te Batavia / den 27 July 1857 / in den ouderdom / van 21 jaren / Hij ruste in vrede.

8. Familiegraf / van / J. J. Th. Görs / Hier rust ook / onze geliefde moeder / Antoinette van der Vlist / geb. Fontignies / geb. 1 Februari 1831 / overl. 5 December 1900 / R. I. P.

9. Hier rust / onze lieveling / Emilie M. H. F. Filet / geb. 5 November 1909 / overl. 11 October 1910 / Onze lieveling / Alphonse E. L. Filet / geb. 6 Augustus 1908 / overl. 10 October 1911 / Onze jongste lieveling / Hortense E. Filet / geb. 8 Juli 1917 / overl. 17 October 1930.

10. Carl August / en / Désirée Eleonore Eugénie / Peltzer

Padang	Batavia
8 Augustus 1877	6 November 1896
Batavia	Batavia
26 Mei 1890	8 September 1897

Wij hadden hen in leen / Zij bleven Gods eigendom / Nu gaan ze van ons heen / Wij geven hen bedroefd weerom. / Ellen Grant Day / geb. te Benkoelen 12 Febr. 1824 / overleden den 30 April 1903.

11. Rustplaats / van / Caroline Peltzer-Jefferys / geb. te Padang 7-1-1813 / overl. 26-3-1897 / Victoria Peltzer / geb. te Padang Pandjang 22-5-1886 / overl. 5-7-1901 / Caroline Augustine Peltzer / geb. te Padang 7-6-1854 / overl. 22-8-1905 / Slaapt zacht lieve dooden.

12. Hier rusten / N. L. Blondeau / oud majoor plaatselijk kommandant / van Batavia / Ridder der M. W. O. 4e kl. / overleden 12 Juli 1852 / oud 44 jaren / August Francois Blondeau / geboren 14 Januari 1867 / overleden 7 September 1876 / L. J. Seket geb. Blondeau / overleden 1 October 1878 / oud 22 jaren / en / P. A. Landouw / gepens. vendumeester / overleden 23 November 1884 / oud 72 jaren.

13. Rustplaats / van / het geliefd meisje / Adèle Gout / geb. te Sambas / 18 Februari 1895 / overl. 30 Augustus 1910 / en / Lodewijk Gout / gep. kap. der inf. / geb. te Soerakarta / 31 Augustus 1860 / overl. te Weltevreden / 30 Maart 1930.

14. Niets.

15. Hier rusten / Charl Rozenboom / geb. 16-1-1865 / overl. 5-2-1901 / en zijn dochtertje / Vastie / geb. 17-7-1899 / overl. 5-3-1900.

16. Rustplaats / van D. Vogelenzang / geb. Ditmars / geb. te Doornik België / 23 Maart 1820 / overl. 29 December 1881 / haar echtgenoot / J. Vogelenzang / geb. te Kampen Nederl. / 17 November 1827 / overl. 26 December 1890.

17. Rustplaats / van / L. W. Knaud geb. Pereira / overl. 28 December 1836 / oud 19 jaren / Johan Marinus Knaud / geb. 15 September 1811 / overl. 20 December 1880 / en zijne echtgenoote / Anna Cornelia / Christina Fisser / geb. 24 Februari 1821 / overl. 29 October 1889.

18. Hier rust / Henriette Maritje Jelletje / Willebrands / geb. 26-8-1918 / overl. 20-8-1921.

19. Hier rust / onze geliefde moeder / Johanna Sebastiana / Van der Meulen / geboren 10 Juni 1808 / overleden 3 Juni 1888 / Hare dochter / Maria Bernardina / Van der Meulen / geboren 29 April 1849 / overleden 8 September 1904.

20. Opschrift uitgesleten.

(Betrof Mevr. P. C. Bruyninga-Bletterman).

21. Rustplaats / van / H. M. N. van Bronkhorst Brunt / geb. Houtman / geboren 23 Mei 1823 / overleden 27 Juli 1893.

(Hermina Margaretha Neliana).

22. Helena Cicilia / Schorn / weduwe / van / J. P. Faes / geboren te Eupen / overleden te Batavia / in den ouderdom / van / 63 jaren / J. W. Parker / overl. 7 August. 1860.

23. Hier rust / W. Hubers van Assenraad / in leven / Dirig. Offic. van gezondh. 1e kl. / geb. 14 Juny 1827 / overl. 26 Augustus 1870 / en / E. H. Hubers van Assenraad / geb. te Soerabaia 2-2-1865 / overl. te Weltevreden 27-7-1932 / en / onze lieveling / Alex / oud 5 jaar / overl. 17-3-1909.

24. Rustplaats / van / Jeannette Charline / Schey geb. Schultz / 15 Mei 1845 - 29 April 1892 / Willem Hendrik Schey / geb. 10 December 1831 / overl. 14 January 1905.

25. Rustplaats / van / Carolina Frederika / Van Puffelen / geb. 10 November 1880 / overl. 2 October 1899.

26. Hier rusten / J. C. Florentinus / geb. 13 Aug. 1835 / overl. 2 Dec. 1897 / en zijne echtgen. / W. Florentinus-Rolf / geb. 1 Jan. 1839 / overl. 8 Maart 1926.

27. Francis M. G. Berends / Riouw 12/3 1903 Weltevreden 9/11 1910 / en / Jeanette C. A. L. Berends / Olehleh 17/1-1900. Weltevreden 23/11 1926.

28. Niets.

29. Hier rust / Anna Messerschmidt-Lugten / geboren te Gantoeng (Billiton) op 18 Maart 1881 / overleden te Batavia / op 14 Januari 1921 / Rust zacht lieve beste Anna / God zij met U / tot ziens. / Daar waar onze lieve Anna / en Mammie is, vinden onze diep / gewonde harten pas troost.

30. Niets.

31. Rustplaats / van / Ermie Khouw / geb. 1 April 1914 / overl. 29 November 1923.

32. Hier rusten / mijne / kinderen en onze / zusters en broer / Christine Wiggers / Corrie " / Lucie " / Herman Willem " / R. I. P.

33. Hier rusten / Louise Margaretha / Douwes Dekker-Neumann / geb. Pekalongan 2-3-1844 / overl. Batavia 17-6-1899 / Edouard Clarence Erwin / Douwes Dekker / geb. Batavia 11-4-1906 / overl. id. 5-11-1907 / Louise Marie Elise Adolphine / Douwes Dekker-Bousquet / geb. Maastricht 25-12-1826 / overl. Batavia 5-1-1910 / Auguste Henri Edouard / Douwes Dekker / geb. Amsterdam 9-9-1850 / overl. Batavia 22-3-1924 / Norma Marvella / Douwes Dekker / geb. 's Gravenhage 28-11-1924 / overl. Middell. Zee 18-5-1925.

34. Hier rust / Vrouwe Cisera Debora / Van der Klugt-Jacomi / geb. te Bodjonegoro / 5 Januari 1840 / overl. te Weltevreden / 28 October 1910 / Rust zacht mijn lieve moeder.

35. Maria Paulina / Virginie van Laar / geb. 29 Augustus 1897 / overl. 24 December 1897.

36. Rustplaats / van / J. M. Leidelmeyer / geb. 16 Augustus 1838 / overl. 4 April 1898 / en haar echtgenoot / P. J. J. Engelbregt / geb. 12 December 1836 / overl. 6 December 1904 / en / onze lieveling / Ariëtte Margaretha Engelbregt / geb. 23 October 1916 / overl. 14 Februari 1924 / Rust zacht geliefde dooden.

37. Hier rust / onze lieveling / Petronella Catharina / Lucia Everdina / Meuleman / geb. 29 Mei / overl. 4 Augustus / 1896 / en hare moeder / Lucia Meuleman / geb. Leidelmeyer / geb. $18\frac{11}{6}69$ - overl. $19\frac{6}{9}04$.

38. Hier rusten / Willem Robert Alexander / Leidelmeyer / geboren 17 Juli 1842 / overleden 3 Sept. 1895 / zijn kleindochtertje / Hilda Leidelmeyer / geboren 15 Mei 1915 / overleden 20 Juli 1915.

39. Niets.

40. Hier rust / Geertruida Johanna / Wilhelmina Cornelia / Van der Meulen-Loman / geboren te Batavia / 17 Febr. 1841 / overleden te Garoet / 23 Juli 1900 / en haar echtgenoot / Sebastiaan Jacobus / Van der Meulen / geboren 16 Juni 1830 / overleden 31 Augustus 1901 / Johanna Louise Christine / Van der Meulen / geb. 10 September 1858 / overl. 8 October 1922.

41. Rustplaats / van Burchard Theodoor / Elias / geb. te Amsterdam / 10 December 1844 / overl. 23 Januari 1891 / Joh. XI v. 25.

42. Hier rusten / onze lieve Wim en / Mathilde Haag Idzardi / geb. 18 November 1858 / overl. 14 October 1910 / Het leven was haar Christus / het sterven gewin. / Philipp. 1-21.

42A. Rustplaats / van / Albertine Marie / Antoinette Verspyck / geb. te Fort de Kock / 6 Juli 1865 / overl. te Batavia / 23 November 1885 / en / A. H. J. van Dyck / weduwe van den Luitnt. / Kolonel T. M. Verspyck / geb. te Mangoeredja / 8 October 1835 / overl. te Batavia 18 Augustus 1912. / D. A. C. Verspyck / geb. te B'masin 14 Jan. 1863 / overl. te B'via 22 Sept. 1929 / R. I. P.

(Vgl. Ned. Patr. 1920 bl. 309 VIII; nog teekende ik op:
Mr. Leonard Verspyck, werd onderkoopman en secretaris van Politie in Banda, uit Nederland bevestigd 11 Juli 1772; koopman en fiscaal aldaar 23 Oct. 1773; soldijboekhouder te Hougly, wordt secunde, negotieboekhouder en cassier te Cassimbazaar met voordracht tot koopman 20 Juni 1776; als zoodanig bevestigd bij patriaschen brief van 17 Oct. 1777; secunde aldaar met voordracht tot opperkoopman 11 Nov. 1779; wordt de maneance van de zaken aldaar te Cassimbazaar opgedragen 23 Juli 1784.

Mr. A n t h o n y C o r n e l i s V e r s p y c k, advocaat wordt geass. lid in den achtb. Raad van Justitie te Batavia 1 Oct. 1771; notaris 9 Dec. 1773; diacon der geref. gem. 7 Jan. 1774; ordin. lid in den raad van Just. bij Patr. brief van 20 Oct. 1773; blijft op zijn verzoek tot nader dispositie der H. M. als notaris fungeeren 21 Juli 1774; op 12 Aug. 1788 werd in de Holl. kerk te Batavia begr. Mr. A. C. V e r s p y c k, notaris publycq, uit woonhuis in de Binnen Nieuwpoortstraat, ex testamento; de Weeskamer executrice.

J a n S t e v e n V e r s p y c k, boekhouder, wordt suppoost op 't comptoir van den opperequipagemeester 28 Sept. 1790; toegevoegd de titel en rang van onderkoopman en voordracht 27 Maart 1792; wordt bevestigd als onderkoopman en le suppoost op het voornoemde comptoir door H. H. C. C. G. G. bij brief van 19 Feb. 1794 den 21 Feb. 1794).

43. Rustplaats / van / M a r g u é r i t e C o n s t a n c e / D ' H o l l o s y / geb. te Batavia / 4 Januari 1900 / overl. te Soekaboemi / 28 Juli 1900.

44. M a r i e L o u i s e N a u t a / geb. 13 September 1868 / overl. 3 Januari 1881 / R o b y n R u u r d N a u t a / geb. 26 September 1828 / overl. 5 September 1884 / F e l i x C o r n e l i s N a u t a / geb. 23 September 1863 / overl. 29 Mei 1904 / M a r i e L o u i s e N a u t a / D e C h a u v i g n y d e B l o t / geb. 28 April 1831 / overl. 11 Augustus 1916.

45. Niets.

46. + / R o s a l i e M a t h i l d e / J a r d i n / geboren te Pekalongan / 14 October 1876 / ontslapen te Weltevreden / 27 October 1897 / zeer geliefde echtgenoote / van / R o b e r t W i l l e m / B u r g e m e e s t r e.

47. Rustplaats / van / I e t j e H a n i b a l s / geb. 4-2-1907 overl. 27-11-1910.

48. 49. Niets.

50. Hier rust / D i d e r i c u s G e r t h v a n W ij k / geb. 1 Juni 1835 / overl. 8 November 1910.

51. Hier rust / onze lieve / G r i e t j e / 22-12-'93 / 14-1-'99.

(G. R e ij s e n b a c h, J o h a n n e s dr.).

52. Rustplaats / van / Paul Henri Carp / geb. 29 Juni 1910 / overl. 13 Dec. 1910.

53. Rustplaats / van / Mathilde Adriane / Menke geb. Warnars / geboren 28 April 1869 / overleden 10 Juni 1899 / Eleonore Wilhelmine Henriette / Carp geb. Menke / geboren 8 December 1886 / overleden 30 October 1918 / Louise Henriette Becker / geboren 4 September 1843 / overleden 30 Januari 1928.

54. Niets.

55. Rustplaats / van / A. van Eekhout / en / P. van Eekhout geb. Lazare / en / kleinkinderen.

56. Hier rust / Willem Johan George / Noordhoorn / geb. 4 April 1863 / overl. 18 Juni 1926 / en / zijn echtgenoote / Adriana Noordhoorn / geb. 2 Juli 1864 / overl. 9 October 1927.

57. Niets.

58. „Zalig zijn de dooden die in den / Heere sterven" / Hier rusten / Amelia Neletta Brouwer / Terwogt / geb. 8 Sept. 1843 / overl. 27 Nov. 1870 / Franciné Bernardine Jacoba Kal / Terwogt / geb. 2 Nov. 1848 / overl. 5 Mei 1923 / Eleonore Carolina / Adriana Philips / Terwogt / geb. 25 Maart 1852 / overl. 8 Mei 1927.

59. Bernardina Hendrika / Jacoba Frederika Trip / Sibenius Trip / geb. 29 Augustus 1863 / overl. 29 November 1897 / Mr. J. Sibenius Trip / geb. te Groningen / 18 Maart 1830 / overl. 22 Juni 1910.

60. Rustplaats / van / onzen geliefden zoon / Richard August Waleson / geb. 21 Mei 1896 / overl. te Mr. Cornelis 2 Januari 1897 / Slaap zacht lieveling.

61. Niets.

62. Rustplaats / van / Egbert Charles / Hofland / geb. te Soebang 25 Juny 1867 / overl. 25 July 1890 / Henri James William / Hofland / geb. 29 Mei 1860 / overl. 29 Mei 1893 / William Leonard / Theodore Hofland / geb. te Soebang 6 Juli 1862 / overl. 21 December 1893.

63. Niets.

63A. Rustplaats / van / Suzanna Kroon / overleden 26 Januari 1926 / in den ouderdom van 53 jaar / en / Jeane Marie Kroon / geboren 17 November 1902 / overleden 18 Januari 1933.

64. Hier rusten / onze lievelingen / Johan-Jan / en Willem / Van Santwijk.

64A. Niets.

65. Hier rusten onze lieve grootmoeder en moeder / Pauline Justine Jacobsz geb. De Calonne / overleden 30 October 1895 / en / Antoinette Henriette Beynon geb. Jacobsz. / overleden 24 Juli 1928.

66. Hier rusten / Wed. Maria de Calonne / geb. Smookt / overl. 9 Maart 1870 / en / kleinkinderen /

Adolphe Richard	De Calonne		overl. 8-11-1873.
Adolphine Cornelia			,, 15-9-1882.
Gustave Alexander		geb. 14-12-1887	,, 28-11-1890.
Jules Francois en		geb. 27-9-1883	,, 22-9-1930.
Zijn echtg. Leny		geb. 14-3-1896	,, 12-8-1932.

67. Hier rust / kalm en zacht / Mevrouw / Maria Elisabeth / Beyerinck / geb. 8 September 1830 / overl. 9 Augustus 1881 / Haar leven was Christus / en haar sterven gewin. / Filp. 1 - 21 / Wilhelmina Frederika / Adolphina Waardenburg / geboren 8 November 1886 / overleden 8 Juli 1896 / August Waardenburg / geb. te Amsterdam 15 October 1834 / overl. te Weltevreden 10 Januari 1916 / Betsy Waardenburg / Beyerinck / geb. 2 September 1884 / overl. 3 October 1923.

(Vgl. Ned. Patr. 1919 bl. 9).

68/69. Een monument, waarop bovenaan een kruis en een wapenschild, waarachter links van den toeschouwer een bisschopsmyter en rechts een bisschopsstaf; het wapen is: op blauw drie golvende zilveren dwarsbalken; uit den bovensten rijst een kruis, vergezeld van vier sterren (6); wapenspreuk: L a e t e n t u r I n s u l a e.

Hieronder: Ter gedachtenis / aan Zijne doorluchtige Hoogwaardigheid / Mgr. W a l t e r u s J a c o b u s S t a a l / titulair bisschop van Mauricastro / apostolisch vicaris van Batavia / geboren te Velp (Gelderland) 20 Oct. 1839 / overleden op de Bandazee 30 Juni 1897 / (Een kruis) Hij was bemind bij God en de menschen / Eccli. 45 I.

† MGR. W. J. STAAL. †

Van gewaardeerde zijde ontvingen wij heden het volgende *In Memoriam :*

Gisteren bracht de telegraaf ons uit Makasser de aangrijpende tijding, dat Z. D. H. Monseigneur Walterus Jacobus Staal te Banda, na een ziekte van vijf dagen aan boord van den gouvernementsstoomer *Arend* overleden is.

De dood heeft dezen rusteloos werkenden prelaat aan een arbeid onttrokken, waarin ieder, die zijn krachtig gestel kende, hem nog zeker twintig jaren dacht werkzaam te zien. Veel beloofde het optreden van dezen ijvervollen opperherder, die gedurende de drie jaren van zijn bisschoppelijk bestuur bijna geheel zijn uitgestrekt vicariaat persoonlijk bezocht.

Diep zal de mare van zijn dood de duizenden Katholieken treffen, die hem nog zoo kort geleden bij het bezoek aan de gemeenten zulke treffende bewijzen hunner hulde en liefde gaven. Maar ook vele anderen zullen met weemoed staan aan de groeve van dezen bisschop, die door zijn minzamen omgang en edelmoedigheid zich zoovele vrienden verworven had.

De beminlijkheid van zijn karakter vond vooral haar grond in zijn eenvoud, die zich niet verloochende, toen hij met de hooge waardigheid van het bisschoppelijk ambt was bekleed.

Van zijn jeugd af muntte hij uit door liefde voor orde en tucht, terwijl een zeldzame zelfbeheersching heel zijn leven kenmerkte. De wilskracht en vastberadenheid hem eigen en die op zijn eerbiedwaardig gelaat te lezen waren, deden hem alle moeilijkheden, die

zijn doel in den weg stonden, gemakkelijk trotseeren. Zich zelven spaarde hij nooit. Honderden mijlen heeft hij op de eilanden Borneo en Banka te voet afgelegd en ook als bisschop beschaamde hij op de reizen van Timor, Floris en Soemba de jongeren in jaren.

Zijn gesprekken liepen gewoonlijk over wetenschappelijke onderwerpen en met nauwkeurigheid volgde zijn geest de nieuwe uitvindingen op het gebied der natuurkundige wetenschappen.

Behalve de oude talen, waarin Z. D. H. zeer bedreven was, sprak hij vloeiend het fransch, duitsch, engelsch en chineesch, terwijl hij ook met de italiaansche, spaansche en maleische talen bekend was.

In plaats van het zilveren priesterfeest van onzen beminden bisschop, dat wij September a.s. met grooten luister hoopten te vieren, zullen wij nu in diepen rouw zijn stoffelijk overschot, naar de laatste rustplaats vergezellen, als het te Batavia is aangebracht.

Walterus Jacobus Staal werd den 29en October 1839 te Velp bij Arnhem geboren.

Hij deed zijn lagere studiën op het semanarie Cuilenburg, zijn philosophie te Saval (Frankrijk), zijn theologie te Maastricht, waar hij den 1en September 1872 priester gewijd werd.

Den 21en Februari 1875 kwam hij te Batavia aan.

Den 28en Mei van het zelfde jaar werd hij naar Soengeislan op Banka gezonden om er te arbeiden onder de Chineezen en werd er den 27en Mei 1879 tot pastoor aangesteld.

Den 14en Juli 1885 richtte hij de Statie Sinkawang (Borneo) op.

Den 27en Januari 1892 werd hij pastoor te Medan (Deli). Den 27en October 1892 werd hij onderpastoor te Batavia.

Bij Breve van 23 Mei 1893 benoemde Z. H. Leo XIII hem tot titulair bisschop van Mauri Castro.

Den 9en September 1893 vertrok hij naar Nederland om de bisschopswijding te ontvangen, die hem 13 November 1893 in de parochiekerk van Cuilenburg door mgr. Snickers werd toegediend, met assistentie van de bisschoppen van Roermond en Breda.

Den 31en Augustus 1894 werd hij versierd met den Nederlandschen Leeuw, op 16 October 1894 kwam hij te Batavia terug, waar hij den 22en daaraanvolgenden het bestuur over het vicariaat aanvaardde.

R. I. P.

Gisteren ontvingen wij tot onze groote droefheid het telegraphisch bericht dat Zijne Doorluchtige Hoogwaardigheid Monseigneur Walkerus Jacobus Staal, titulair Bisschop van Mauricastro en Apostolisch Vicaris van Batavia, den 30 Juni op reis is overleden.

De waarnemend Pastoor,
C. W. J. Wenneker.

Batavia, 21 Juli 1897.

Het stoffelijk overschot van Zijne Doorluchtige Jacobus Staal, titulair Bisschop van Mauricastro en Apostolisch Vicaris van Batavia, die 30 Juni op reis door de Molukken overleden is, zal Vrijdag 23 Juli te 1 ure te Tandjong Priok aankomen en per spoor worden vervoerd naar het Station Weltevreden. Van dat Station zal het naar de R. K. noodkerk te Weltevreden worden overgebracht.

Dienzelfden namiddag te half vijf zullen de rouwplechtigheden in de kerk beginnen en te 5 ure de begrafenis.

Woensdag aanstaanden 28 Juli zal 's morgens te 7 ure de plechtige lijkdienst in de R. K. noodkerk plaats hebben.

De civiele en militaire autoriteiten worden beleefd uitgenoodigd zoowel bij de begrafenis als bij den plechtigen lijkdienst.

C. W. J. Wenneker, Wnd. Pastoor.

Batavia, 12 Juli 1897.

70. Hier rust / mijn geliefde echtgenoot / Johan Pieter Hendrikse / geb. 15 Juni 1865 / overl. 4 December 1911 / Rust in vrede.

71. Hier rust / Johanna Buschman / geb. Batavia 30 April 1881 / overl. 20 Sep. 1881.

72. Hier rust / M. J. van Vessem / in leven 3e officier der K. P. M. / geb. den 9en Februari 1893 / overl. den 2en October 1912 / Zijne collega's.

72A en 72B. Niets.

73A. + / R. I. P. / Catharina van Venrooy / echtgenoote / van Chr. Lieshout / geb. te Rotterdam 8-3-1888 / overl. te Batavia 23-9-1912 / Rust zacht lief moedertje / en Vrouwke.

73. Rustplaats / van / W. P. von Faber / geb. Barkmeyer / geb: 23 Sept: 1841 / overl: 25 Jun: 1893 / E. von Faber / geb. 27 Februari 1832 / overl. 25 Februari 1894.

74. Ter gedachtenis / mijner geliefde echtgenoot / Johan Pieter / Witzenrath / geb. te Amsterdam / 15 April 1822 / overl. te Batavia / 20 Augustus 1870.

75. N. H. v. Charante / geb. 1851 gest. 1870 / 1 Cor. 15. 42-44 / W. A. v. Charante / geb. 1852 gest. 1874 / Deut. 31.8 / W. E. v. Charante / geb. 1821 gest. 1904 / Jes. 11.10B / J. E. Boss v. Charante / Jenny / geb. 1876 gest. 1909 / Openb. 21.4 / Matilda Jenny-v. Charante / 29 Juli 1854-15 Aug. 1929 / Wat God doet, dat is welgedaan.

(Aanvulling Ned. Patric. 1915 bl. 96 en 97).

76. Rustplaats / van / C. E. de Lannoy / geb. Young / geb. 25 Januari 1822 / overl. 28 December 1897 / Ch. W. Young / overl. 6 Juni 1893 / Josephine von Lintel / geb. 10 Dec. 1854 / overl. 15 Sept. 1923 / B. de Lannoy / geb. 26 Mei 1866 / overl. 17 Jan. 1932.

(Aanvulling Mdbl. Ned. Leeuw 1906 kol. 273 en 276).

77. Rustplaats / van / Abraham Cohen / geb. te Groningen / 4 September 1836 / overl. 18 November 1899.

78. Rustplaats / van / Dina Thieme / geb. Nyman / 8 Juli 1857 / 5 Januari 1881.

79. Hier rust / Jan Nepveu tot Ameyde / overleden op den / 5en November 1899 / in den ouderdom / van 14 jaren / diep betreurd door zijne / ouders.

80. Hier rusten / Christina Elfrida Schröder / geboren 29 Mei 1866 / overleden 11 September 1870 / en / Clara Hendrika Bohl / geboren 24 Januari 1839 / overleden 20 Maart 1882 / R. I. P.

81. Rustplaats / van / Karl Fredrich Reitz / geb. te Heilbronn-Duitschland / 12 Augustus 1836 / overl. 16 Maart 1881.

82. Rustplaats / van / G. A. Fritz / Scheiden, / Wederzien is / onze wensch / Bijgelegd / 13-3-'33 / Mevr. Schedler-Blondeau / v/h wed. Fritz / Rust zacht moesjelief / De mensch wikt, God beschikt / Het is het lot / van al wat leeft / dat men van het liefste / wat men heeft / moet scheiden / Guus.

83. Hier rust / Mevr. A. C. M. de Leeuw / Hier rust / Mevrouw Anna Carolina / Margaretha de Leeuw / geb. Noll / geboren den 28 Juli 1871 / overleden den 17 Juni 1899.

84 en 85. Niets.

86. Hier rust / onze lieve moeder / Adriana Margaretha / Van Reyn-Overdijk / geb. 24 Maart 1852 / overl. 3 Jan. 1921.

87. Rustplaats / van / G. Gonsalves / overl. te Batavia 13 Jan. 1921 / Slaap zacht lieve Joris.

88. Hier rust / Jean Darricarrére / en echtgenoote / overl. 21 Oct. 1870 / en 11 Oct. 1878 / en / onze geliefde zoon / en broeder / Max Bruins / geb. 23 Juli 1906 / overl. 21 Dec. 1921.

89. Hier rust / H. M. H. Reindorp / geboren te Rotterdam / 15 Juni 1840 / overleden 3 April / 1881.

90, 91 en 92. Niets.

93. Hier rusten / Antje Scholte / geb. te Serang 20 Februari 1907 / overl. 12 Februari 1919 / Mathilde Maagdenberg / geb. te Batavia 14 Juli 1924 / overl. 1 September 1924.

94. Niets.

95. Rustplaats / van / onze geliefde moeder / E. C. Simons / geb. Imbert / geb. te Soerabaja 1860 / overl. 6 December 1892 / en haar zoon / E. Th. Simons / geb. 18 September 1892 / overl. 18 Mei 1917 / R. I. P.

96. Rustplaats / van / Gijsbert Jan Imbert / officier der genie / geb. te Amsterdam / 19 Augustus 1819 / overl. 11 Januari 1870.

97. Marinus de Boer / 1849-1881 / Willem de Boer / 1846-1887.

98. Hier rust / onze geliefde echtgenoot en vader / Carel Frederik Krijgsman / oud controleur I. U. A. / geb. te Padang 29 September 1855 / overl. te Batavia 16 Mei 1912.

99. Hier rust / H. D. Boeser / geboren 21 Maart / 1801 / overleden 7 November / 1842.

100. Niets.

101. Hier rust / M. A. Hovestadt / geliefde echtgenoote / van / J. M. Jacobsz / geboren 10-3-1867 / overleden 23-6-1899 / R. I. P.

102. Hier rust / A. V. de Calonne / geb. 24 Maart 1837 / overl. 9 October 1893.

103. Rustplaats / van / Annie en Jan Wilkens / R. I. P.

104. Sacred / to the memory of captain / Patrick Rough / born at Dundee 10th September 1802 / died at Batavia 24th September 1843.

105. Hier / rust de Deugdza / me Elisabeth / Maria Hofmeyr / geb. Ligthart / oud XXX jaren & VII dagen MDCCCXXI / R. I. P.

106. Josephine Henriette / Edeling / geb. Van Braam / 23 September 1848 / 24 Augustus 1877 / Jacobus Gerhardus / Edeling / 24 October 1867 / 12 Februari 1886.

107. Hier rust / Helen Anne Jane / Verstege-Van Spall / geb. te Madras 17 Juli 1834 / overl. 4 January 1877 / Diep betreurd door haren echtgenoot / en verdere familie betrekkingen.

108. Alhier rusten / Johanna Carolina / Wijnmalen / geboren Kahle / overleden 8 Juny 1868 / en / Johan Frederik Carel / Wijnmalen / geb. 4 February 1852 / overl. 17 Augustus 1873.

109 en 110. Hier rust / Jhr. Mr. A. van der Does de Bye / geb. te Leiden / den 31 Mei 1839 / overl. te Batavia / den 19 November 1869.

(Ned. Adelsb. 1932 bl. 260 sub II heeft 31 Maart).

111. Hier rust / Cornelis Johannes / Loman Jsz. / geb. te Amsterdam / den 17 Juny 1807 / overl. te Batavia / den 28 April 1853 / zijne echtgenoote / Maria Christina Bletterman / geb. te Macao / 11 January 1820 / overl. te Batavia 23 Mei 1886.

112. Hier rust / Pieter Alidanus Bruyn / geb. 11 September 1878 / overl. 14 Juny 1881.

113. Jan Hendrik Cox / overl. 16 October 1845 / oud 69 jaren / zijne dochter / Hendrietta Cox / overl. 24 April 1847 / oud 18 jaren / Mr. Gerhard Cornelius / Paul Poelman / echtgenoot van / Maria Wilhelmina Cox / geb. 17 Maart 1825 / overl. 20 Maart 1875 / Maria Wilhelmina / Poelman-Cox / geb. 18 Februari 1835 / overl. 12 Mei 1904.

114. Rustplaats / van / Sophia Wilhelmina Visser / geb. Van Riemsdijk / overl. 19 September 1898 / Jan Willem Visser / overl. 15 Januari 1931 / Willem August Abell / overl. 24 Juli 1933.

(Vgl. Willem Vincent Helvetius van Riemsdijk t.a.p.).

115. Samuel Jorissen / overleden / den 19 October / 1845.

116. Coenraad Willem / Groskamp / overl. 3 November 1895.

117. Gewijd / aan de / nagedachtenis / van / N. van Terveen / offic. van Gezondh. / K. N. Marine / geb. Utrecht 3 Febr. 1829 / overl. Batavia 9 Aug. 1870 / Door zijne vrienden.

118. Ons kleine meisje.

(Maria Margaretha Alewijn, 2 j. dr. van A. G. Alewijn en M. M. Verhoeven, overl. 11 Sept. 1910; Ned. Adelsb. 1932 bl. 17).

119. Johanna Everdina / Sluiter / geb. 7 Januari 1885 / te Batavia / overl. 22 September 1899.

120. Hier rust / L. Th. Mentel geb. 1878 / overl. 1898.

121. Niets.

122. Hier rust / William Gray / geb. 18$\frac{24}{6}$33 overl. 18$\frac{21}{6}$81

Rustplaats
van
Familie
William Gray

123. Hier rust / G. W. Wiederhold / en / echtgenoote.

124. Rustplaats / van onzen / dierbaren echtgenoot en vader / A. W. van der Smissen / geb. 8-5-1887 / overl. 31-12-1920 / R. I. P.

125. Rustplaats / van / E u g é n i e en D é s i r é / R e n a u d / overl. 1895 en 1899.

126. Hier rusten / T h e o d o r u s W i l h e l m u s / S c h r ö d e r / geboren 30 Januari 1820 / overleden 28 Maart 1882 / en / E l i z a-b e t h C a t h a r i n a S c h r ö d e r / geboren 1 Juli 1868 / overleden 3 Augustus 1870 / R. I. P.

127. L o u i s e B r o n n e k a m p / geb. D u P e r r o n / overl. 12 Octob. 1845.

128 en 129. L o u i s d u P e r r o n / Kolonel der Infanterie / ridder der M. W. O. 4e kl. / overl. 19 Septemb. 1855 / en / zijne kleindochter / A u g u s t i n e T h e r e s e / D u P e r r o n / overl. 1 Novemb. 1861 / op den leeftijd van / nog geen 12 jaren. (Zij was geb. Batavia 14 Jan. 1850).

130. Hier rusten / de / kinderen van / J. H. G u é r i n.

131. Hier rust / mijn geliefde echtgenoot / J. S c h e f f e r / geboren te Ambon 20 Januari 1878 / overleden te Batavia 2 Juli 1912 / R. I. P.

132. Niets.

133. A d r i a n a S a m s o n / geb. R o m ij n / geboren te Kedong Kebo / 16 April 1866 / overleden 17 October 1899.

134. Rustplaats / van / onze geliefde dochter / R o s i n e H e n d r i k a / G r a s h u i s / echtgenoote van / H. R. G r o o t i n g s / geb. 18 Januari 1877 / overl. 27 September 1899.

135. Hier rust / C a r o l u s O v ij n / oud 63 jaren / geb. te Yperen / overl. 21 October 1870.

136. K a r e l H e n r i / B o e r s / geb. 12 April 1880 / overl. 11 Maart 1881 / Rust zacht / Lieve B r a m m i e / geb. 14 Septb. 1919 / Amsterdam / overl. 8 Febr. 1921 / Weltevreden.

137. H e n r i e t t e H e r m i n e J a n s s e n / geb. H o f l a n d / geb. 27 Nov. 1883 / overl. 2 Oct. 1910.

138. Hier rust / C. C. Hamel / Van Sprew / $18 \overset{11}{\underset{5}{\bigstar}} 28$ / $19 \overset{4}{\underset{11}{+}} 11$.

139. Wijnand Anthony / Berghuis van Woortman.

140. (Een ster) Soli + Deo + gloria (Een ster) / Rustplaats / van / Eleonore Helena Emelie / Dahler geb. Mayer / 3 Nov. 1883 / overl. 5 Maart 1916 / Slaap zacht vrouwtje / Dag Moes / R. I. P. / Scheiden is ons lot / Wederzien onze hoop.

141. Ici repose / Gustave Adolphe / Oesinger / époux et père excellent / né à Strasbourg le 11 Juin 1835 / décédé à Batavia le 13 Mai 1899 / Que Dieu lui rende tout le bien / qu'il a fait sur la terre / J'ai combattu le bon combat / J'ai achevé ma course / J'ai gardé ma foi / M. O e. 11 Timothée IV. / Père mon désir est que là où je suis / Ceux que Tu m'as donnés / y soient aussi avec moi. / M. O e. St. Jean XVII 24.

142. Hier rust / Joan Willem / Dersjant / geboren Benkoelen / 30 November 1844 / overleden Batavia / 21 Juli 1913 / Rust zacht.

143. Julius Dersjant / geb. te Batavia 8 Juli 1875 / overl. 27 Augustus 1910 / en / zijne geliefde moeder / Jane Dersjant / Bond / geb. te Bankoelen 10 October 1853 / overl. te Kediri 17 Augustus 1917 / bijgezet te Batavia 20 Augustus 1917.

144. Rustplaats / van / onzen geliefden vader / Willem Albertus / Seitz / geb. te Amsterdam / 6 Mei 1833 / overl. 14 Maart 1899 / en / onze geliefde zuster / Maria Mathilda / geb. 22 Juli 1863 / te Telok Betong / overl. 7 Juni 1913 / te Batavia.

145. Niets.

146. Rustplaats / van / Antoinetta Wilhelmina / Toorop / geboren te Pekalongan / 7 Mei 1856 / overleden 5 October 1899 / Aline Elvire / Toorop / geb. 27 October 1904 / overl. 26 November 1908.

147. Hier rust / mijn innig geliefde echtgenoot / en vader / Willem Johannes / Gijsbertus Fransz / geb. te Bandoeng 30 Juli 1866 / overl. 2 April 1911 / God zij met U! / R. I. P.

148. Niets.

149. Hier rust / onze lieveling / Leonard Pieter Goossens / geboren 5 Maart 1898.

150. Niets.

151. Hier rust / mijn geliefde echtgenoot / Ferdinand Hans Robert / Schulze / 28-8-1873 / 16-4-1909 / en / onze kleine lieveling / Ludwig / geb. 3 September 1924 / overl. 28 Januari 1926.

152. Rustplaats / van / Vrouwe F. C. Thielsch / en kinderen.

153. Ruste / van / Agatha Petronella Magdalena / Spiering / huisvrouw van / S. A. Buddingh / geb. 3 September 1818 / overleden 25 October 1843.

154. Rustplaats / van / Olivia Clementina / Simon-Alexander / geb. te Padang 14 Juni 1854 / overl. 14 Augustus 1898 / onze dierbare man en vader / Albert Simon / geb. te Cheribon 12 Mei 1884 / overl. te Djocja 17 Maart 1921 / Rust zacht lieveling.

155. Jhr. Mr. T. J. van Beyma Thoe Kingma / in leven raadsheer in het Hooggerechtshof / van Nederlandsch-Indië / geb. te Heerenveen den 9 September 1847 / overl. te Batavia den 2 April 1899.

(Vgl. Ned. Adelsb. 1919 bl. 164 sub 3; de data kloppen niet; hij heette Tarquinius Johannes).

156. Sacred to the memory / of / Amos Ballard / born at the Cocos islands 24th June 1851 / died at Batavia 17th March 1870 / "I am the resurrection and the life, / saith the Lord: He that believeth in me, / Though he were dead, yet shall he live, / and whoseever liveth and believeth in / Me shall never die. / St. John XI 25-26.

157. Hier rust / onze geliefde vader / Charles Francois / Boudriot / geb. te Middelburg 26 October 1800 / overl. 13 April 1870.

158. Rustplaats / van / mijn geliefde echtgenoot / Ferdinand Alexander / Theodoor Köhler / overl. 20 Februari 1895 / oud 62 jaren.

159. Niets.

160. Rustplaats / van / mijne geliefde echtgenoote / Elisabeth / Christina / Geertruida Roggeveen / geb. Liebau / geboren te Amsterdam / 3 Maart 1842 / overleden te Batavia / 28 Februari 1899 / en / haar kleinzoon / Hendrik Jacobus Velsen / geboren te Weltevreden / 12 Juli 1900 / overleden 26 October 1927.

161. Hier rust / Mevr. / A. P. Rijnhart wed. / D. H. Stephan / overl. den 2 Mey 1837.

162. + / Hier rust / Victor Marinus / Monco Khouw / geb. te Batavia / den 22 Juni 1878 / overleden te Batavia / den 30 October 1910.

163 en 164. Niets.

165. In memory / of / J. W. Crosbie / born in Perth Canada/ Sept. 13th 1829 / died at Telok Betong / Aug. 22th 1899 / I am the Resurrection / and the Life; he that / believeth in Me though / he die yet shall he live / A citizen of Petrolia / Canada Ont.

166. Hier rust / onze lieveling / Carl Johan / Rhemrev / geb. 9 Juni 1910 / overl. 27 November 1910.

167. Rustplaats / van / J. T. A. M. F. Obdam / geb. 2 Maart 1842 / overl. 4 Juli 1870 / J. Obdam / geb. 9 Maart 1807 / overl. 13 October 1871 / L. M. Obdam / geb. te Tjiandjoer 18 November 1840 / overleden te Batavia 10 Januari 1907 / Catharina Charlotte Obdam / geb. Van Braam / geboren te Batavia / 26 Februari 1852 / overleden te Batavia / 12 Maart 1912 / R. I. P. / F. C. Obdam / geb. te Semarang 26 October 1884 / overl. te Weltevreden 1 Mei 1926.

(Vgl. Ned. Adelsb. 1932 bl. 230 sub 6; Lodewijk Martinus O.)

168. Niets.

169. Hier rust / Maria Louisa / Twijsel / geb. Martens / geb. te Amboina / 6 Augustus 1811 / overl. te Batavia / 31 Januari 1899.

170. Vroeger stond op deze zerk:

Hier rust / Vrouwe / Sophia Amelia / Martens weduwe van / W. Brouwer / geb. 17 Januari 1803 / overl. 6 Maart 1885 / Zalig en heilig is degene / die deel heeft in de / eerste opstanding / Openb. 20. 6.

Na 1922 leest men op dit graf:

Hier rusten / Sophia Amelia Martens / weduwe Van Willem Brouwer / geboren 17 Januari 1803 / overleden 6 Maart 1885 / Openb. 20 : 6 / en hare dochter / Jacoba Wilhelmina Brouwer / geboren 19 Maart 1841 / overleden 8 Juni 1922 / Matth. 5 : 3.

171. Willem Brouwer / gep. kol[l]. tit[r]. d. genie / geb. te Utrecht / 4 Maart 1794 / overl. 17 July 1845 / en / zijne dochter / Sophia Charlotta / geb. 24 Sept. 1828 / overl. 24 July / 1845.

172. F. F. Bagaya.

173. Hier rusten / Mevr. de wed. / M. W. Sint Nicolaas + 1882 / en hare dochters / Francisca Leonora + 1883 / en / Cornelia + 1881.

174. Sacred to the memory / of our / beloved son and brother / R. J. Fynn / who died on Whitsunday 1881 / R. I. P.

175. Rustplaats / van / D. G. Elgenhuizen / echtgenoote van / J. M. Kuyp / geb. 16 Juny 1822 / overl. 23 Juny 1845 / en / Jacobus Dominicus / Hendricus Kuyp / geb. te Soerabaya / 9 September 1818 / overl. 22 Juny 1883.

176. Hier rusten / Adolf Guillaume de la Crette / overl. 6 Juni 1881 / Margaretha Félicité Elisabeth / Van Haalst geb. DelaCrette / overl. 20 Feb. 1911 / Louise Célestine Henriette / Helbach geb. DelaCrette / overl. 30 Nov. 1913 / en / onze zeer geliefde moeder / Maria Louisa Kimmel / weduwe van / Johan Quirinus Roeloff Loth / overl. den 18de December 1923 / in den ouderdom van 72 jaar / R. I. P.

177. Hier rust / Wilhelmine Ferdinande / Tellings - Boers / geboren te Semarang / 9-5-1861 / overleden te Batavia / 25-2-1913.

178. In memory of / Edward / Montgomery Tannatt / Pryce / only son of / David Tannatt Pryce / and / Jane Pryce / born at Koningsplein Batavia / 28th August 1850 / died at Batavia / 2nd May 1881 / "The Lord gave and the Lord hath taken / Away; Blessed be the name of the Lord / Job I.21.

179. P. C. Stelling / + 1836 / J. G. F. & C. / 1856.

180 en 181. Niets.

182. Rustplaats / van / George Todderick / overl. 6 Augustus 1822 / en / Amalia van der Geugten / geb. Todderick / overl. 7 October 1904 / in den ouderdom / van / 75 jaar / en / G. H. van der Geugten / overl. 23 April 1922 / in den ouderdom / van 84 jaar.

182A. Virginie Emelie / Henriette Mounier / geb. te Soerabaia / 19 Maart 1888 / overl. te Mr. Cornelis / 14 September 1897 / "Et rose, elle a vécu / ce que vivent les roses; l'espace d'un matin. / Mevrouw M. Plate / geb. C. A. Mounier / overl. 3 September 1901.

183. Rustplaats / van / Hendrik Alexander Beerhorst / Broeder i. d. Orde v. d. Ned. Leeuw / geb. te Batavia 24 Dec. 1836 / overl. 2 Februari 1919 / en zijne echtgenoote / Ottoline Henriette Toe Laer / geb. te Batavia 16 Juli 1844 / overl. 6 Juli 1931.

183A. Jacob Arinus Marinus / Gouyn / overleden 13 December 1869 / oud 53 jaren / zijne echtgenoote / Maria Magdalena Augusta / Anthonys / overleden 17 November 1886 / oud 60 jaren / Marie Augusta Cornelia / Gouyn / weduwe Reyneke / geb. 16 October 1847 / overl. 9 Juni 1891 / Johan Jacob Gouyn / overl. 1 Januari 1898 / oud 55 jaren. / Maria Johanna Gouyn / echtgenoote van Johan / Sanghary / overl. 15 October 1911 / oud 61 jaren / Willem Ferdinand Jacob / August Corneli Gouyn / geb. 27 Mei 1852 / overl. 20 Aug. 1927 / Wilhelmina Helena / Augustina Gouyn - Pool / geb. 13 Februari 1856 / overl. 11 April 1930 / R. I. P.

184. + / À la mémoire / de / Virginie van Dyck / née Van der Molen / décédée le 2 Octobre 1881 / Priez pour elle.

185. Niets.

186. Rustplaats / van / Louis Sevette / militair ambtenaar / geb. te Makassar / 20 October 1843 / overl. 27 April 1891 / R. I. P. / Paul, Pieter, Ripema / geb. 26 Mei 1879 ovl. 3 Oct. 1881 en zijn broertje / 4 Jan. 18.. / Charlotte Elizabeth Sevette / 3 Juli 1882, 7 dagen oud.

187. Hier rust / onze lieveling / Johannes Paul / Canter Visscher / geb. te Haarlem 30 April 1908 / overl. te Batavia 5 Nov. 1910 / Rust zacht.

188. Rustplaats / van / Francois Henri de Nys / geb. te Magelang 24 Sept. 1844 / overl. te Weltevreden 23 Dec. 1898 / Victorine Eveline de Nys / geb. Hendriks / geb. te Batavia 23 Maart 1884 / overl. te Weltevreden 28 April 1929 / Haar lievelijke persoonlijkheid / heeft haar doen zijn het / middelpunt der familie en / een aangename herinnering / bij velen. (Binnen een krans:) God is liefde / en die in de Liefde / blijft die blijft in God / en God in hem. / I Joh. 4 : 16. (Op de linten van den krans:) Rust zacht mammie - Tot weerziens.

189. Anna Elizabet / Tinge-Wichers / geb. te Groningen / 5 October 1846 / overl. 21 September 1881 / Zij had geen vijanden.

190. Hier rust / Wilhelmina / Catherine Liebert / geb. te Weltevreden / 29 April 1897 / overl. 17 December 1898.

191. Niets.

192. Hier rust / onze lieve zorgzame echtgenoote / en dochter / Wilhelmina Sophia Schreuël / geb. Huffenreuter / geb. 24 Mei 1877 / overl. 11 November 1932. / Rust zacht / en tot weerziens lieveling. /

193. Rustplaats / van / A. N. W. Wiessner / oud 23 dagen / †.

194. Hier rust / Jan Synco van Eerde / geb. 19 Juni 1908 / overl. 22 October 1911.

195. Rustplaats / van / Anna Hendrika / Guttig / wed. Thijs Pluylaar / geb. te Haroekoe / 5 Juni 1810 / overl. 16 December 1898.

196. Niets.

197. Hier rusten / onze geliefde / Leonard / Du Bus de Valempré / oud kapitein der Infie. / geboren 23 Juli 1839 / overleden 8 December 1898 / Constance Emma / Du Bus de Valempré / geboren 9 Februari 1920 / overleden 14 November 1920.

198. Rustplaats / van / Maria Hengeveld / echtgenoote van / Ds. J. L. R. Idsinga / geb. 8 April 1872 / overl. 13 December 1898 / Zalig zijn de reinen van hart / want zij zullen God zien. / Matth. 5 : 8.

199. Rustplaats / van / Gerrit Dirk Sigmond / geb. 28 Juni 1882 / overl. 3 Februari 1921.

200. In loving memory / of our children / Marjorie Alice / Egerton Wood / born 17 Sept. 1910 / died 17 Dec. 1910 / Cynthia Iris / Egerton Wood / born 3 Jany 1912 / died 13 Dec. 1912.

201. Nathan Polak / geb. te Amsterdam / 24 September 1852 / overl. te Batavia 29 September / 1910 / Rust zacht lieve oom.

202. Madame / G. Souweine - Chaboz / décédée le 6 Août / 1881.

203. Niets.

204. Rustplaats / van / Jacobus Valk / geb. te Rotterdam / 4 Januari 1846 / overl. te Batavia / 22 Juli 1899 / en / zijn zoon / Lucas Valk / geb. te Soerakarta / 31 Juli 1877 / overl. te Batavia 29 Juli 1918. / R. I. P.

205. Berthe Paillard / née à Djatiwangi-Cheribon / le 5 Décembre 1869 / morte le 1 Aôut 1881.

206. Niets.

207/208. G. M. A. Gobée. / (Een monument, waarboven een lier). / Hier rusten / E. F. Rijckmans / geb. te Parijs 14 Augustus 1821 / gest. te Batavia 28 Augustus 1870 / Sophie Jeannette Marie Rijckmans / geb. Mallet / geb. te Batavia 26 Augustus 1835 / overl. te Batavia 15 December 1883 / Emile Auguste Achille Rijckmans / geb. te Batavia 20 Mei 1868 / overl. te Batavia 17 Juni 1882 / R. I. P. / Maatschappij van Toonkunst / ter nagedachtenis van / E. F. Rijckmans / geb. te Parijs 14 Augs. 1821 / gest. te Batavia 28 Augs. 1870.

(Zie Reg. Test. Batavia 1870 bl. 87; naar hem heet de Gang Rijckmans te Batavia).

209. Rustplaats / van / onze dierbare moeder / vrouwe / Carolina Josephina Helena Köhler / geb. Boudriot / geb. 2 December 1835 / overl. 13 Februari 1902.

210. Sacred / to the memory / of / Charles Hay / born at / Southampton / in England / died at Batavia / 26 May 1845 / aged 43.

211. Pa en Moe / W. F. Hilverdink / H. D. Hilverdink / Sieburg / Rust zacht.

212. Hier rust / Den Heer / Johan Frans Frederik / Jellinghaus / geboren te Padang / 23 July 1863 / overleden te Batavia / 2 October 1910 / R. I. P.

213. Niets.

214. Francina van Velthoven / 7 November 1877 / 27 December 1920.

215. Hier rust / Alfred Johannes de Sint Paul / geb. te Batavia 22 Januari 1844 / overl. 8 Februari 1899 / Hier rusten mijne geliefde echtgenoote / en kinderen / A. C. de Sint Paul / geb. Ohelo / overl. 9 September 1875 / oud 26 jaren / Adelaïda en Pieter. / Ook hier rusten in vrede / onze kinderen / Carolus Marinus, Willem Adriaan, Frederik Hendrik geb. te Pontianak en Sophia Wilhelmina Jansen geb. te Karangrenga.

216. Niets.

217. Hier rust / onze geliefde zoontje / Jean Udo van Leyden / geb. te Welt. 27 Jan. 1920 / overl. 10 Jan. 1921 / en onze geliefde moeder / Josephine Niels geb. Blaset / geb. te Boeloecomba 1 Nov. 1844 / overl. 6 Dec. 1924 / Gelijk een bloem is ons / kortstondig leven. Ps. 103.

218. Rustplaats / van / onzen innig geliefden / echtgenoot en vader / Johannes Nicolaas / Plantenga / geb. te Metslawier-Friesland / 15 October 1838 / overl. 29 September 1910 / en van zijne echtgenoote / Paulina Josephina / geb. Coppiens / overl. den 19 Mei 1915 / in den ouderdom van bijna / 63 jaren / Lambertus Servatius / Janssen / geb. te Maastricht / overl. te Batavia / 20 Dec. 1927 / oud drie en tachtig jaar / R. I. P.

219. Niets.

220. Hier rust / J. L. van Raemdonck / $18\frac{18}{7}70$ $19\frac{27}{9}10$.

221. Rustplaats / van / Maria Cornelia / Frederika Cantz / echtgenoote van / Gerrit Busselaar / geb. 16 Juli 1844 / overl. 13 October 1899.

222. Hier rusten / Anna Carels - Mekern / geb. 24 Augustus 1865 / overl. 7 October 1899 / Broertje Stoltz / geb. en overl. 29 Mei 1909 / Zusje Wolvekamp / geb. 31 Januari 1914 / overl. 21 Juni 1914.

223. Aan de nagedachtenis / van / J. A. van Santen-Cavadino / 15 Sept. 1870 / Willem van Santen / 22 Dec. 1873 / Meta Abrahamina / Van Santen / 22 Juli 1875 / R. I. P.

224. Rustplaats van Hendrik Jan Luiks / geb. te Leeuwarden / 28 October 1832 / overl. te Buitenzorg / 13 Mei 1910 / Zijne echtgenoote / Cornelia van Swieten / overl. 2 Maart 1896.

225. Rustplaats / van / Ida van Broeckhuysen / geb. Van der Kaay / oud 67 jaren / Anna Maria van Breemaat / geb. Van Broeckhuysen / oud 29 jaren / en hare lievelingen / Anthonie-Ida en Leonardus.

226. M. M. / Hier rust / het stoffelijk overblijfsel / van de / Hoogwelgeboren Vrouwe / T. H. J. J. C. A. Baronesse Van Nispen / douhrière van den / Hoogwelgeboren Heer J. A. C. Baron Von Hertefeld / n. 24 Oct. 1792 / ob. 24 Mei 1843 / R. I. P.

227. Pieter Marie Ockerse / oud kolonel der Infanterie / ridder M. W. O. / geboren 21 October 1835 / overleden 8 Mei 1899 / Marie Mathilde Wilhelmine / Van Oosterzee geb. Ockerse / geboren 14 October 1870 / overleden 7 Augustus 1910 / Johannes Jacobus / Van Oosterzee / geboren 2 Mei 1847 / overleden 9 October 1916.

228. Aan / G. P. de Neve / 1e luitenant der Infanterie / gesneuveld in West Soemba / den 18den November 1909 / Zijne kameraden / uit / Timor en Onderhoorigheden. Hier rust / mijn geliefde echtgenoot / E. K. A. de Neve / in leven / gep^{d} majoor der Infanterie / geb. 22 Februari 1851 / gest. 15 Januari 1895 / R. I. P. / Hier rust mijn oudste zoon / G. P. de Neve / 1e luitenant der Infanterie / geboren 2 Februari 1883 / gesneuveld 18 November 1909.

229. E. J. W. W. van Dompseler / ridder M. W. O. / kapitein der artillerie / geb. 13 Maart 1832 / overl. 23 January 1870. Theodoor Twiss / geb. 31 Maart 1884 / overl. 30 Augustus 1886 / H. Ch. A. Despéroux, geb. te Soerakarta / 12 Juni 1851 / overl. 20 September 1900.

(Vgl. Reg. Test. Batavia 1870 bl. 9 en 10; Evert Jan Willem Wijnandus van D. geb. Elburg huwde Theodora Magdalena Francoise de Pauly; vgl. Ned. Leeuw t.a.p. 1912 bl. 345; zij was een dr. van Johannes Hendricus Cornelis de P. en J. A. S. C. van Hasselt; Henri Charles Achilie D. was lid Wees- en Boedelkamer te Batavia en gehuwd met C. J. S. van Dompseler; hij liet kinderen na.)

230. Hier rust / Marie Adelaïde / Dümcke / geboren / 15 April 1829 / gestorven / 30 April 1841 / Batavia.

231 en 232. Niets.

233. Familie / Buys.

234. Mijn vrouw / M. L. A. van der Linden / Wagtho / geb. te Tholen / 23 Maart 1898 / gest. te Mr. Cornelis / 12 Januari 1921.

235. Sacred / to the memory / of / our beloved father / James Croll / 16th February 1899.

236. Niets.

237. Rustplaats / van / onze lieveling / Gustaaf Rudolf / Huffenreuter / geb. 30 Juni 1879 / overl. 5 Augustus 1888 / Mijn dierbare man en vader / Pieter Abraham / Huffenreuter / geb. 3 Juni 1857 / overl. 8 September 1921 / en / hunne liefhebbende moeder / en echtgenoote / Vrouwe Maria Rosalie Jeannette / Huffenreuter geb. Orth / geb. 22 Jan. 1856 / overl. 23 Febr. 1934 / Rust in vrede.

238. Rustplaats / van / Wilhelmina Noordhoorn / geb. Peter / geb. 20 Juli 1804 / overl. 30 April 1871 / Magdalena Cornelia Noordhoorn / geb. 28 Februari 1833 / overl. 3 November 1843 / Wilhelmina Adriana Mayer / geb. Noordhoorn / geb. 17 September 1841 / overl. 16 October 1922 / Rust in vrede.

239. Rustplaats / van / Jacob Noordhoorn / geb. te Amsterdam / 23 Augustus 1792 / overl. 10 September 1848 / Zijn kleindochter / Henriette / oud 9 jaren / en zijn kleinzoon / Jacobus Cornelis / Noordhoorn / geb. 18 September 1850 / overl. 3 September 1906.

240. + / Hier rust / onzen lieveling / Emile Jean Marie / Megens / geb. 9 Juli 1897 / overl. 21 Aug. 1900 / R. I. P.

241. Hier rusten / onze geliefde vader en zuster / John Anderson / geboren 23 November 1830 / overleden te Tangerang / 15 November 1906 / Mary Antoinette / geboren te Tangerang / 20 October 1876 / overleden 15 Augustus 1900 / Zijne dankbare kinderen.

242. Henriette Catherine Marie / Ankersmit / 8 Augustus 1880 / 10 October 1881.

243. Hier rust / Clazina Laros / echtgenoot / van / W. van Ommeren / overl. 22 January 1850.

244. Michiel / Langenberg Kool / luitenant ter zee 1e kl. / overl. 26 Februarij / 1845.

(Vgl. Ned. Patr. 1910 bl. 248 sub VII, 2.)

245. Niets.

246. Hier rust / onze geliefde moeder / en grootmoeder / Vrouwe J. P. Wolff / echtgenoote van L. F. Dumas / geb. 16 Januari 1829 / overl. 20 November 1910 / R. I. P.

247. Sacred / to the memory / of / Captn Henry S. H. Isaacson H. C. S. / late commander of the Inglis / died at Batavia the 7th Feb. 1815 / aged 42 / This tomb is erected by his / sorrowing widow Mary.

248. Hier rusten / Vrouwe Lie Kang Nio / in den doop genaamd Maria / overl. op den 18 Aug. 1918 / en / Willem Frederik Smissaert / geb. op den 4 Aug. 1856 / overl. op den 30 Dec. 1933.

249. Hier rust / A. Botter / resident van Krawang / overleden / 22 January 1845 / in den ouderdom / van 54 jaren / R. I. P.
(Abraham B. zie Reg. Test. Batavia 1845 bl. 89).

250. Niets.

251. Hier rusten / onze geliefde ouders / Zeger Jan Hendrik / Rietberg / en / Louisa Carolina / Constantina Paulus / Rust zacht dierbare dooden.

252. Niets.

253. Laatste Rustplaats / van / Johanna Cornelia / Elisabeth de Bie.

254. Rustplaats / van de familie / Johannes Vermeer / Ter nagedachtenis / Weduwe Van Andel geb. Sia.

255. Dora Hoekman / geb. 19 Januari 1919 / overl. 19 Januari 1921.

256. Rustplaats / van / Bertus de Bie / adj. mag. 4e kl. / overl. 9 October 1910. / Hier rusten / Anna Catharina Tiddens / geb. den 19 Juny 1870 / overl. den 29 Aug. d. o. v. / Franciscus Roelof Pieter / geb. den 2 Maart 1874 / overl. den 27 January / 1875.

257. Hier rusten / Theodoor Coldenhoff / geb. 17 Januari 1881 overl. 17 Juni 1881 / Friedrich Wilhelm / Coldenhoff / geb. 9 April 1882 overl. 30 Juni 1883 / Agnes Coldenhoff / geb. Goernat / geb. 27 October 1855 overl. 17 October 1883 / Karel Coldenhoff / geb. 17 October 1883 overl. 17 October 1883. / Hier rust / Deentje Coldenhoff / geb. 18 Jan. 1893 / overl. 22 Juli 1894.

258. Hier rust / Jacob de Graaf / overl. 11 December / 1856.

259. Hier rust / Geertruida Elisabeth / Schiff / geb. Van Vloten / geb. te Haarlem 13 December 1895 / overl. te Weltevreden / 23 Juni 1918.

260. Niets.

261. Hier rusten / onze geliefde echtgenoot / en vader / Johan Anton Sonius / geb. te Soerabaia 31 Maart 1882 / overl. te Weltevreden 2 Oct. 1910 / en / mijn eenigst geliefde kind / Antoinette Clementine / Sonius / geb. te Benkoelen 26 Juli 1909 / overl. te Weltevreden 26 Febr. 1914 / R. I. P.

262. Niets.

263. Rustplaats / van / C. H. Martens / geb. te Soerabaja 11 Mei 1861 / overl. 26 Juni 1861 / Johanna Frederika Martens / geb. te Soerabaja 8 Oct. 1846 / overl. te Mr. Cornelis 23 Dec. 1931.

264. Rustplaats / van / Ferdy Wrede / geb. te Serang 11 Maart 1898 / overl. te Batavia 11 Maart 1899 / Henriette Wilhelmine / Wrede geb. Swart / geb. te Soerabaja 19 Maart 1866 / overl. te Batavia 30 December 1927 / Rust in vrede. Gelijk het gras is ons kortstondig leven / Gelijk een bloem die op het veld verheven / wel sierlijk pronkt, maar krachteloos is en teer. / Wanneer de wind zich over het veld laat hooren / Dan knakt haar steel, haar schoonheid gaat verloren / Men kent en vindt haar standplaats zelfs niet meer.

265. Rustplaats / van / Maria Louisa / Van Dijck-Osten / geb. te Padang 27 Juni 1841 / overl. 23 November 1890 / J. H. C. van Dijck / oud ass. resident / geb. te Tassik Malaja / 15 Februari 1832 / overl. 26 April 1902 / Rust zacht lieve ouders.

266. Hier rusten / onze geliefde ouders / Sophia Elisa Silvia / overleden 20 December 1883 / en / John Heaviside/ overleden 5 April 1900 / en / onze brave broeder / Thomas Heaviside / overleden 12 Januari 1917.

266A. Rustplaats / van / onze lieve moeder / Elisabeth Dersjant / geb. Bond / geb. 16 Juni 1845 / overl. 16 Oct. 1873 / Augusta Dersjant / geb. 30 Aug. 1869 / overl. 18 Sept. 1912 / Hier ligt / Nieke Bohnen / innig geliefde echtgenoot / van Eva Dersjant.

267. Hier rusten / mijne geliefde echtgenoote / Julia Louise Charlotte / Bonk geb. Weychardt / geb. te Batavia 29 Oct. 1870 / overl. te Boekanegara 5 Maart 1915. / en / ons zoontje / Careltje Bonk / geb. te Batavia 30 Nov. 1910 / overl. te Batavia 1 Dec. 1910.

268. A. L. F. de Pauly / geb. 21 Maart 1863 / overl. 22 November 1863 / R. S. de Pauly / geb. 15 Augustus 1865 / overl. 11 September 1880.

269. J. H. C. de Pauly / geb. 7 Augustus 1791 / overl. 27 September 1843 / Mr. H. L. H. de Pauly / geb. 3 Mei 1836 / overl. 26 Maart 1866.

270. J. A. S. C. de Pauly / geb. Van Hasselt / geb. 25 Juny 1794 / overl. 24 July 1850 / H. L. C. van Haeften / geb. de Pauly / geb. 12 Augustus 1826 / overl. 16 September 1866 / A. W. van Haeften / geb. 21 July 1815 / overl. 20 September 1881.

(Vgl. Ned. Patr. 1919 bl. 342; en 1910 bl. 178 VIII; en Mdbl. Ned. Leeuw 1912 bl. 346; vgl. ook Reg. Test. Batavia 1843 bl. 120).

271. Hier rust / Hendrica Ruyl / gebr. Koster / overleden 2 November / 1850.

(Vgl. Reg. Test. a.v. 1850 bl. 143).

272. Niets.

273. Hier rust / J. C. M e d e r / secretaris / d. Javasche Bank / gebr. te 's-Gravenhagen 5 Juny 1799 / gestr. 19 October / 1843.

(Vgl. Reg. Test. 1843 bl. 140; hij heette J o h a n C h r i s t i a a n M.).

274. Hier rust / L e e n d e r t P i e t e r / V a n d e r Z w a a l / in leven / 1e Machinist der Koninklijke / Paketvaart Maatschappij / geb. te Kralingen 26 Dec. 1873 / overl. te Weltevreden 3 Nov. 1910.

275. Hier rusten / onze geliefde dooden / L. A. J a n s e n / geb. te Probolinggo / 6 Sept. 1873 / overl. te Weltevreden / 31 Jan. 1906 / en / zijne kinderen.

276. Hier rusten / C. J. A. A b r a h a m i d e M e l v e r d a / geb. te Lemmer 15 Jan. 1816 / overl. te Batavia 28 Dec. 1869. / en / W. T h. A b r a h a m i d e M e l v e r d a / overl. 13 Sept. 1882.

277. Een graf der Amb. familie T a n a h a t o e.

278. Hier rust / E v e r t J o h a n n e s / G e l d e r m a n / geboren te Amsterdam / 1 Januari 1878 / overleden te Batavia / 13 Januari 1921.

279. Niets.

280. Een tombe met verdwenen marmeren plaat.

281 en 282. Niets.

283. Rustplaats / van / J. d e V r i e s / geb. te Tiel / 7 Maart 1870 / overl. 16 Januari 1900.

284. Rustplaats / van onzen / geliefde echtgenoot / en vader / J o h a n n e s E v e r h a r d u s / S m i d t / geb. te Rotterdam / 12 November 1862 / overl. 17 April 1900 / en zijn dochter / W i l h e l m i n a H i l l e g o n d a / J e n a t t a E m m a / geb. te Belawan Deli / 13 April 1889 / overl. 31 December 1899 / J a n J o z e f S m i d t / geb. Bengkalis 11 Jan. 1888 / overl. 10 April 1910.

285. Rustplaats / van / Maria Clasina / De Buck / geb. Langenberg Kool / geb. 19 Mei 1817 / overl. 11 September 1901.

286/7. Rustplaats / Andries Michel / De Buck / gepensioneerd kapitein / der Infanterie / geb. 16 Augustus 1835 / overl. 8 Augustus 1887 / Mevrouw de Weduwe / A. F. de Buck-Poth / geb. Djokjakarta / 3 November 1850 / overl. Batavia / 23 Februari 1929.

288. Rustplaats / van / Mevrouw de Weduwe / F. S. M. L. Chastelein / Gronovius / geb. 1 Mei 1823 / overl. 1 September 1909 / haar zoon / L. C. H. Gronovius / overl. 21 Juli 1899 / Theodore Jacques / Gronovius / geb. 23 Juni 1897 / overl. 26 November 1914.

289. Hier rust / Dina Maria / Rubinga / echtgenoote van / Carel Tausent / geb. 11 Septemb. 1814 / overl. 9 Novemb. 1856.

290. Hier rust / S. W. Oosterheert.

291. Niets.

292. Hier rust / A. F. R. Winter / oud 41 jaren.

293. Hier rusten / mijn dierbare vader / echtgenoote / J. L. Specht / geb. 3 Sep. 1850 / overl. 17 Oct. 1916 / Louise Martha / Catharine Brünnemann / geb. 18 Dec. 1889 / overl. 27 Dec. 1914.

294. Hier rust / E. D. C. Philips / geb. te Djocdjocarta 23 Maart 1836 / overl. 30 April 1870.

295. Niets.

296. Rustplaats / van onze / geliefde moeder / A. Dua-Heinemann / geb. 20 Juni 1847 / overl. 11 Augustus 1881.

297. Rustplaats / van / N. E. Wellig / overl. 22 Juny 1870 / oud 61 jaren / haar zoon / M. W. Koch / geb. 19 Maart 1826 / overl. 27 July 1870 / hare dochter / J. F. Wustenfeld / geb. Wellig / geb. 20 November 1832 / overl. 18 February 1878.

298. Hier rust / mijn lieve Pappie / M. J. N. C. de Wijn / 31 December 1920.

299. Rustplaats / van / onze moeder zuster en nicht / Johanna Christina / Pichel-Kahle / geb. 28 December 1815 / overl. 15 October 1884 / Louisa Catharina / Klein-Pichel / geb. 23 Maart 1838 / overl. 29 Juli 1881 / Adeline Elvira Pichel / geb. 13 November 1895 / overl. 3 Maart 1911 / Hier rust / mijn geliefde echtgenoot / Frits Willem Pichel / geboren den 21e Juli 1856 / overleden den 19e Januari 1928.

300. Hier rust / Mevrouw H. Wiggers / en / haar zoon / Karel.

301. Niets.

302. + / Hier rust / Berthe Hoola van Nooten / Van Dolder / geb. 12 October 1817 / overl. 12 April 1892.

303. Niets.

304. Hier rusten / A. T. W. Bogaardt / en / J. G. Bogaardt.

305, 306 en 307. Niets.

308. Timon Henricus / Der Kinderen / geb. 3 Mei 1862 / overl. 12 Mei 1862.

(Een kind van Mr. T. H. der Kinderen en Suz. Ant. Theresia de Pauly).

309, 310 en 311. Niets.

312. Hier rust / Angelina Johanna / Schoon / geboren te Emden / 28 Nov. 1823 / overleden / 13 Dec. 1843 / Wees haar ranke hulk gena'e O God / Onzienbre zichtbre Geest, Beslisser van ons lot / Laat zij in Jesus leven sterven en opstaan / Dan zal zij, ook hierna, zijn eeuwig Rijk ingaan.

313. Niets.

314. Rustplaats / van / onze geliefde ouders / Sophie en Frans van Cleve / overl. op 10-1-1911 / en 21-10-1918 in den / gezegenden ouderdom / van 72 / en 82 jaar / Die in mij gelooft zal leven / Ware hij ook gestorven.

315. Hier rusten / Louis Roger Edouard / Van Polanen Petel / geboren 9 December 1849 / overleden 21 Februari 1899 / en / zijn kleinkinderen / Napi en Corry.

316. Niets.

317. Hier rust / kalm en zacht / Janne Eleanora / Antonetta / Van der Kruk / geb. 16 Nov. 1916 / te Bandoeng / overl. 9 Jan. 1921 / te Weltevreden.

318. Niets.

319. Hier rust / M. W. C. Wilcke / geb. Neitzell / geb. te Tjiandjoer 10 December 1835 / overl. te Batavia 30 September 1871 / en hare / twee doodgeboren kinderen.

(Vgl. Reg. Test. Batavia 1871 bl. 128).

320 en 321. Niets.

322. Rustplaats / van mijn / geliefde echtgenoot / Gerrit Abraham / Nije / geb. 19 December 1833 / overl. 26 September 1897 / F. E. Reurhoff / geb. te Kampen 1847 / overl. 2 Januari 1910.

323. Hier ligt begraven / Reinier Christiaan / Dauvillier / geb. 1 Maart 1899 / overl. 10 Maart 1899.

324. Rustplaats / van / Vrouwe C. F. Heid / echtgenoote / van / H. J. van Daalen / gestorven / 20 Mei 1844.

(Christina Theodora H.; zie Reg. Test. Batavia 1844 bl. 92 en 104).

325. Niets.

326. Rustplaats / van / Gertrude Empting / overl. 16 Januari 1921.

327. Een Japansch graf.

328. Hier rusten / Wilhelmina Frederika / Schrok/ geb. 9 November 1874 / overl. 11 October 1881 / Henriette Schrok / geb. 17 November 1878 / overl. 7 December 1887.

329 en 330. Niets.

331. Rustplaats / van / onzen dierbaren vader / Ernst August Rötschke / geb. te Mr. Cornelis 12 Januari 1872 / overl. te Soekaboemi 21 Februari 1922 / en onze lievelingen / Louise Theresia Margaretha / geb. te Batavia 16 April 1899 / overl. te Batavia 13 Juli 1899 / en / John Felix Armand / geb. te Soekaboemi 7 December 1913 / overl. te Batavia 8 Maart 1914 / en / Jeanne Henriette Eveline/ geb. te Batavia 23 December 1903 / overl. te Batavia 5 November 1925 / Rust in vrede.

332. Hier rust / Hendrik Verleye / geb. te Padang Pandjang / 13 Juli 1855 / overl. te Batavia / 20 Maart 1899 / Diep betreurd door zijne / nagelaten betrekkingen.

333. Hier rust / Hendrik Swart / overl. 12 October 1881 / oud 36 jaar.

334. Rustplaats / van / mijn geliefde echtgenoot / Johannes Eduardus / Mientjes / geb. 18 December 1851 / overl. 24 April 1911 / Eleonore Pichel / geb. 13 Maart 1888 / overl. 23 Mei 1911.

335. Niets.

336. L. Velsberg / G. Jacobs.

337. Hier rust / G. Suidema / in leven hoofdmachinist der / Koninklijke Paketvaart / Maatschappij / geb. te Edam 15 April 1870 / overl. te Weltevreden / 15 October 1912 / Zijne collega's en vrienden.

338. Hier rusten / George Arthur / Karrewij / overleden 29 Mrt. 1899 / oud 56 jaren / en zijne echtgenoote / Stephanie Meurs / overleden 8 September 1900 / oud 56 jaren.

339. Rustplaats / van / onze lieve zoon en broer / Herman Adolph Aartsma / zijne echtgenoote / Hermine Antoinette / Drinhuyzen / beiden overleden 6 December 1910 / en hun lieveling / Mautje / overleden 4 December 1910 / Hier ligt / het stoffelijk overschot / van mijn lieve vrouw / Barbara Adolffiena Cornelia Aartsma / geb. Wagenaar / overleden den 5en Juli 1917 / in den ouderdom van 60 jaar / Hier rust / onze lieve vader / Rust zacht lieve vrouw / brave moeder en grootmoeder.

340. Hier rust / mijn geliefde / echtgenoot / H. A. Teensma.

341. Rustplaats / van / onze geliefde moeder / Maria la Gordt Dillié / echtgenoote van / A. L. J. H. Verlinden / eerder weduwe van / G. L. C. Tihon / geb. te Pontianak / 6 Juli 1844 / overl. te Meester Cornelis / 23 Juli 1881.

342. Hier rusten / Andrée Willems / geb. te Batavia 16 April 1901 / overl. 18 October 1932 / en / verdere familieleden.

342A. Hier rust / onze geliefde echtgenoot en vader / J. H. B. C. Jager / 27-7-1878 — 27-3-1920.

343. Niets.

344. Rustplaats / van / mijne geliefde echtgenoote / en moeder / Anna Elizabeth Krafft / gebr. Wijtenbach / gebr. 3 Febr. 1864 / overl. 26 Novembr. 1910.

345. Julia Borgen / geb. De la Motte / overl. 19 Januari 1900.

346. K. A. van der Weide / overleden / 8 Januari 1911.

347. A. H. M. Willems / 14 Augustus 1880 / 28 Januari 1911.

348. Hier rust / Jacob / oudste lieveling / van / Ps. & M. Tiedeman / nt. 22 April 1843 / ob. 5 Maart 1849.

349 en 350. Niets.

351. Hier rusten / Willem Karel Nicolaas / De Nys / geb. te Ambarawa 5 Dec. 1882 / overl. 2 April 1899 / en / onze oudste lieveling / Max den Daas / geb. te Slawi 20 Juli 1912 / overl. 28 April 1928 / Slaapt zacht lievelingen / Woont in vrede bij God / Bereidt ons den weg.

(De aanvang van dit opschrift luidde in 1921: Rustplaats van onzen geliefden zoon en broeder Willem enz.").

352. Rustplaats / van / onzen lieven vader / David Lentze / oud 51 jaren / overl. 13 Juni 1913.

353. Niets.

354. Hier rust / Hubert Eduard Böck / geb. te Semarang den / 2$^{\underline{en}}$ December 1847 / overl. te Batavia den / 5en Februari 1921.

355, 356, 357, 358, 359, 360, 361, 362. Niets.

363. Hier rust / Helena Eimath / echtgenoot / van / J. F. Orth / overl. 16 Maart 1851 / met haar klein dochtertje / Susanna Emelie / overl. 3 Juny 1851.

364. Hier rusten / M. S. Orth geb. Ovijn / geb. 6 Augustus 1832 / overl. 6 September 1860 / J. C. v. d. Pol Brouwer / geb. Beyerinck / geb. 14 September 1893 / te Soerabaia / overl. 3 December 1914 / A. L. M. Beyerinck / geb. te Amsterdam 22 April 1849 / overl. te Wl. 10 Oct. 1924.

(Johanna Catharina B. zie Reg. Test. Batavia 1860 fol. 49).

365. Niets.

366. Hier rusten / Johann Timmermans / geb. te Crefeld 7 April 1847 / overl. te Batavia 6 Juli 1903 / Malwina Henriette Victorine / Mina Timmermans geb. Kizitaff / geb. te Soerabaja 19 October 1860 / overl. te Bandoeng 15 October 1913 / Selma Sophia Timmermans / overl. te Batavia 12 Mei 1923 / Rust zacht lieve ouders / Rust zacht lief zusje.

367 en 368. Niets.

369. Hier rust / Huibertus Vreeze / in leven Hoofdmachinist bij de / Stoomvaart Mij. Rotterdamsche Lloyd / geb. te Rotterdam 16 Sept. 1879 / overl. te Weltevreden 22 April 1922.

370. Hier rust / mijn eenigste lieveling / Henri Pedro Johan / Wilbers / geb. 10 November 1876 / overl. 10 October 1881 / Ook rust hier / de moeder / A. D. P. L. de Farenber / geb. Zuurdeeg / eerder wed. M. Wilbers / overl. 23 Juni 1893.

371. Niets.

372. Hier rust / Paulina Frederika / Jansen / geb. 25 Februari 1877 / overl. 13 Oktober / 1881.

373. Niets.

374. Hier rust / mijn innig geliefde vrouw / Dorothea Louisa / Weinhold - Wiggers / geb. te Batavia 14 Juli 1884 / overl. te Batavia 28 Dec. 1920 / Rust zacht lieve vrouw / Tot weerziens / + / Scheiden is ons lot / Wederzien is onze troost.

375. Rustplaats / van / onze geliefde moeder Wed. H. Ertsen geb. Lina / eerder wed. van Stijgers / overleden 13 December 1910.

376. Rustplaats / van / Jan Herman Kievits / 8 Januari 1842 - 17 Februari 1913 / en / van zijne echtgenoote / Anna Antoinette Henriette / Geertruida Albrecht / 13 Januari 1853 - 27 Juli 1918.

377 en 378. Niets.

379. Karel Wessel / Montaja Ermeling / 23 December 1872 / 1 November 1873 / Otto Zeno / Ermeling / 8 September 1880 / 6 Mei 1881.

380. Emilie Adèle / Francoise Steevens / echtgenoote / van / G. Buyn / geboren te Haarlem / 15 Mei 1837 / ontslapen te Singapore / 30 Juli 1885 / Haar stoffelijk omhulsel / alhier overgebracht / 5 Augustus 1885 / Hier rust / Gustave Francois Buyn / geboren 7 Juli 1862 / gestorven 24 November 1915.

381. Sacred to the memory / of our beloved mother / J u l i a A b e n d a n o n / widow of S. A b e n d a n o n / born at St. Thomas (West Indies) / 25 December 1823 / died at Batavia 19 February 1899.

382. Hier rusten / E l i s a A d o l f i n a / echtgenoote van / E. A. O r t h / overl. 8 November 1881 / A d o l f i n a J o h a n-n a / O r t h / geb. 13 November 1882 / overl. 22 November 1884.

383. Hier rusten / J o h a n n a W i l h e l m i n a / P e r s ij n / weduwe van / H. L. t e M e c h e l e n / overl. te Tangerang / 30 October 1881 / en hare dochter / H e n r i e t t e W i l h e l-m i n a / P e t r o n e l l a t e M e c h e l e n / weduwe van / W. H. C. E i c h h o l t z / overl. te Batavia / 1 Maart 1903 / oud 57 jaar / W i l l e m H e n d r i k C a r e l / J o h a n E i c h h o l t z / geboren 22 Decr. 1870 / en overleden 15 Aug. 1911.

384. Rustplaats / van / M a r i e M a r g a r e t h a P e r-s ij n / weduwe van / F r a n s C a r l W i l s e n / geb. 27 April 1827 / overl. 8 Mei 1893.

385. Hier rust / V r o u w t j e.

(E r n e s t i n e S p r u i t, dr. v a n G. O. S., oud 2 j. 2 m., + 30 Dec. 1910).

386. Hier rust / onze lieveling / J a n A n t h o n i u s H e n g s t / geboren te Serang op den / 14en September 1906 / overleden te Batavia op den / 6en Januari 1911 / Jong gestorven / Vroeg bij God / R. I. P.

387. B e r n h a r d u s G e r l a c u s / L a m b e r t u s B o u-r i c i u s / in leven / 1e luitenant der Infie. / geb. 21 April 1852 / overl. 8 November 1881 / Hij is niet dood maar / hij slaapt /.

388, 389. Niets.

390. Hier rust / M a r y B r e v e t / geb. N e w s o n / en / J e n n y G r a y / Rust in vrede.

391. Een Japansch graf.

392. Niets.

393. Hier rusten / onze grootmoeder / S. M. A n t h o n y s z / overl. 16-10-'81 / en vader / K. A n t h o n y s z / overl. 29-6-1922.

394. Hier rusten / V. M. J. M a c a r é - V. D. H o e v e n / geb. 23 Maart 1889 / overl. 17 Januari 1921 / D a i s y M a c a r é / geb. 5 September 1932 / overl. 12 Juli 1933.

395. Rustplaats / van / J. W. B e y n o n / geb. 31 Augustus 1836 / overl. 18 October 1881 / I d a B e y n o n / geb. 12 November 1863 / overl. 23 April 1932.

396. Niets.

397. Hier rust / M i c h a l K r o o n / overl. 4 Febr. / 1848.
(Vgl. Reg. Test. Batavia 1848 bl. 37).

398. Niets.

399. Hier rusten / J e a n O b e r w e i s / geboren te Echternach / (Luxemburg) 18 October 1866 / overleden te Weltevreden / 21 Januari 1911 / en zijn zoon / J e a n L e o n a r d M a t h i e u / overleden den 23sten Aug. 1915 / in den ouderdom van 15 jaren.

400, 401 en 402. Niets.

403. Hier rusten / mijn geliefde echtgenoot / J. N. W y a t t / geb. den 4 Dec. 1856 / overl. den 22 Maart 1906 / Dochtertje E d i t h W y a t t / geb. den 22 Maart 1898 / overl. den 16 Juni 1899 / Zoon B. A. W y a t t / geb. 24 Maart 1893 / overl. 31 Juni 1928.

404. Hier rust / + / onze lieveling / A n t o o n M i c h e l s / geb. 25-7-1910 / overl. 7-2-1911 / te Weltevreden / Hier rust / + / onze lieveling / M a r i e t j e M i c h e l s / geb. 1-9-1908 / te Bergen op Zoom / overl. 11-1-1911 / te Weltevreden.

405. Rustplaats / van / P. C. Arnold / geb. Pietersz / P. C. Stephan / A. C. Arnold.

406. Niets.

407. Hier rust / William Henry Herklots / geboren 24 Juni 1884 / overleden 27 Juli 1884.

408 en 409. Niets.

410. Rustplaats / van / N. L. Farber / geb. 1 October 1830 / overl. 22 Juni 1869 / en / N. L. Farber / geb. 25 April 1860 / overl. 17 December 1874.

411. Rustplaats / van / Carolina Gerardina Louisa / Dessauvagie / geb. Lanen / oud 20 jaar / overleden 9 October 1881 / Achilles Bernard Cesar / Dessauvagie / oud 2 maanden / overleden 5 December 1893.

412. Hier rusten / Ph. van Boeckholtz / A. van Boeckholtz / en / H. J. Boerenbeker.

413. Rustplaats / van / Willem David / Salomonsz / geb. 27 April 1817 / overl. 16 Maart 1894 / Zijne echtgenoote / Susanna Wilhelmina / Schoonheidt / geb. 14 Maart 1837 / overl. 13 Augustus 1898 / Hun kleinzoon / Rudolphus.

414. Rustplaats / van / Frederika Wilhelmina Sophia / Knops / geliefde echtgenoot / van / J. H. Betz / geb. 17 Sept. 1835 / overl. 15 Oct. 1881.

415. Rustplaats / van / ons lief zoontje / Henri Termijtelen / geb. 13 Juli 1899 / overl. 9 November 1900.

416. Rustplaats / van / Frederika Annastasia Pieloor / geb. Beekman / Hare dochter Isabella Victoria Motta / en kinderen / Hare achterkleindochter / Stephanie Motta.

417. Rustplaats / van / M. J. van Zeyll / echtgenoot van wijlen / Mr. H. J. Hoogeveen / geb. 25 September / 1797 / overl. 2 October / 1854.

418. Niets.

419. Een monument, waarboven een kruis en aan de voorzijde in wit marmer een engel; aan de achterzijde:
Anna Elisabeth Abendanon / geb. De Lange / Batavia / 19 December 1856-8 Januari 1882.

420. Hier rust / Antonie van Charldorp / in leven gouvts. veearts / geb: 19 Mei 1853 / overl: 11 Nov: 1881.

421. Hier rust / mijn geliefde echtgenoot / M. C. v. Hooydonk / overl: 7-1-1911 / oud 53 jaren.

422. Hier rust / mijn geliefde echtgenoote / Maria Antoinette Paulina / Louise Bish geb. De Gosse / geb. te Semarang 24 Oct. 1889 / overleden 12 Jan. 1911 / diep betreurd door hare echtgenoot / kinderen, ouders, broer en zusters.

423. Hier rusten / Hendrik Johannes Pattiwael / geb. 18-7-1911 overl. 24-9-1911 / William Karel Pattiwael / geb. 22-2-1913, overl. 28-9-1913 / Mathilde Elizabeth Pattiwael / geb. 25-10-1906 overl. 30-9-1914 / Hendrik Pattiwael / geb. 4-1-1915 overl. 31-11-1917 / Mas Adjeng Djasmina echtgenoote C. W. Pandy / overl. 11-4-1930 / Rust in vrede.

424. Hier rusten / J. F. van Goch / geb. 26/2 1841 / overl. 8/11 1881 / en / zijne echtgenoote / A. C. van Goch- / Patiwael / geb. 23/7-1855 / overl. 1/11-1901.

425. Hier rust / onze geliefde moeder / Johanna W. C. Bolderman / geb. te Solo / den 15en Januari 1863 / overleden te Batavia / den 20sten Januari 1900.

426. Niets.

427. Hier rust / A. A. Tiggelman / overleden Batavia / 12 Februari 1922.

428. Niets.

429. C h r i s t i a a n d e B r u y n / geb. 2 Juny 1882 / overl. 23 January 1884. / A. M a y e r / geb. 4 Aug. 1877 / overl. 3 Nov. 1881.

430. Niets.

431. Hier rust / onze geliefde / moeder behuwdmoeder / en grootmoeder / J e a n n e t t e B e l l / overleden 17 September 1911.

432. Hier rust / D o r o t h e a L o u i s a G o b e l / geb. J a s p e r s / geb. 4 January 1841 / overl. 23 October 1881 / R. I. P.

433 en 434. Niets.

435. Rustplaats / van / C h r i s t i n a E s t h e r A l a i d a / S m i t - V a n W i n g e n / geb. te 's Gravenhage / 29 April 1876 / overl. te Weltevreden / 18 Februari 1900.

436. Rustplaats / van / C o r n e l i u s K a m b e y / in leven Amb. sergt. der Inf. / geb. te Tumuluntung-Menado / 22 Dec. 1878 / overl. te Welt. 2 Oct. 1911 / R. I. P.

437. Unser H e i n e / 28 März 1922.

438. Rustplaats / van / C a r o l u s A l e y s i u s / V a n d e r H e y d e n / geb. Amsterdam 17 Februari 1848 / overl. Batavia 24 October 1881 / L e o n i e F r e d e r i k a / W i l h e l m i n a C r a m m / geb. 9 Augustus 1897 / overl. 25 Februari 1904 / A l m a P a u l o n a / V a n d e r H e y d e n / geb. 19 Februari 1912 / overl. 11 September 1913.

439. Rustplaats / van / C a t h a r i n a E l i s a b e t h / C o s t e r / geboren 1 Maart 1830 / overleden den 17 October 1881 / en / M a r i a R a n c u r e t geb. C o s t e r / geborden den 3en Augustus 1845 / overleden den 1en April 1921 / Rust in vrede.

440. Hier rust / H e i n r i c h S c h ü l l e r / geb. te Keulen 3 April 1856 / overl. te Batavia 17 Sept. 1911 / en / zijn zoon G u u s / 1909-1917.

441, 442, 443. Niets.

444. + / Hier rust / onze lieveling / Carel Denker / geboren 15 Febr: 1900 / overl: 14 Apr: 1900 / R. I. P.

445/446. Jean Baptiste Tenret / geb. te Brussel 23 Nov. 1823 / overl. te Batavia 16 Oct. 1881 / Maria Henriette Charlotte / Tenret-Chun / geb. te Batavia 18 Nov. 1842 / overl. te Soekaboemi 9 Feb. 1895 / Henriette Cornelie / De Chauvigny de Blot / 3 April 1884-21 Dec. 1888 / Adolphe Tenret / 6 Nov. 1892-3 Oct. 1904 / Julie Adolphine Jeanne / De Vos-Tenret / 28 Oct. 1862-7 Nov. 1914 / Charles Gregoire Tenret / geb. 4 April 1865 / overl. 6 Jan. 1926.

447. Hier rust / in den ouderdom / van 20 maanden onzen / lieveling Pieter / Stijns / R. I. P.

448. Niets.

449. Hier rust / Jan Kornelis Ritsema / geliefde echtgenoot van / Anna Oosterhuis / geb. den 14 Nov. 1885 / te Harkstede (Groningen) / overl. den 24 Juni 1918 / te Meester Cornelis / mij nalatende 2 kindertjes / Psalm 103 v. 15.16.17.

450. Ch. L. Stekkens / overl. 24 Maart 1900 / oud 80 jaren / J. Stekkens - geb. Peeters / geb. 5 December 1838 / overl. 24 April 1926.

451. Rustplaats / van / Wilhelmina Henriette / Herklots / geb. te Batavia 16 November 1871 / overl. 7 October 1881 / Onze geliefde zuster / Maria Peter / geb. te Macasar 29 October 1849 / overl. 6 December 1906 / Vrouwe J. Herklots-Peter / geb. te Macasar 3 October 1853 / overl. 25 October 1919.

452. Rustplaats / van / C. W. Schoemaker / Mourits / geb. 30 Augustus 1836 / overl. 23 November 1896.

453. Hier rust / Sara Petronella / Helena Dik / geboren i. 1840 / overleden Maart 1911 / R. I. P.

454. Niets.

455. Hier rust / Vrouwe / E. S. M. Musquetier / geboren / Ellinghuysen / geb. 12 December 1807 / overl. 5 Novemb. 1857.

(Vgl. Reg. Test. a. v. 1849 fol. 49: zij was Elisabeth Susanna Martina E.).

456. Familiegraf / van / J. Kleine / Zijn zoon Anton / Joseph Kleine / geboren 4 Januari 1834 / overleden 8 December 1896 / Zijne echtgenoote E. Kleine-Vervoort/ geboren 6 Mei 1835 / overleden 6 Februari 1915.

457. Hier rust / zacht en kalm / J. F. van Goch / geboren te Bergen op / Zoom den 26 Februari 1811 / en / overleden te Batavia 8 November 1881.

458. Rustplaats / van / onze lieve moeder / A. H. Ruzette / geb. Meynderts / geb. 8 November 1842 / overl. 13 Februari 1900 / Hare dankbare kinderen.

459. Hier rust / onze lieve moeder / Johanna Pauline Elisabeth / Van Hecking Colenbrander / geb. te Arnhem 29 Juni 1838 / overl. 13 Maart 1900.

460. Niets.

461. Hier rust / Johan Christiaan / Gerbers / geb. te Groningen / 4 Juni 1852 / overl. 16 Februari / 1883.

462, 463. Niets.

464. Fam. Schrewelius / Hier rust / onze lieve Mary / geb. 7 Sept. 1902 / overl. 1 Nov. 1914.

465 en 466. Niets.

467. Hier rust / Mevr. de Wed. / M. H. van Motman / geb. 10 Febr. 1859 / overl. 7 Oct. 1912.

468. Niets.

469. Hier rusten / C. A. Varkevisser / oud president v. h. Kollegie / v. Boedelmeesteren te Batavia / geb. 13 December 1802 / overl. 10 November 1881 / Zijne echtgenoote / M. A. von Winckelmann / geb. 10 Mei 1807 / overl. 28 Juni 1885 / en hunne kinderen / M. A. Varkevisser / overl. 24 Januari 1886 / en / A. W. A. Varkevisser / weduwe van / J. L. de Dieu Stierling / geb. 13 Januari 1827 / overl. 10 November 1903.

(Op 12 Sept. 1844 × Semarang Johs. Lodewijk de Dieu St. en Agnieta Wilhelmine Anthonia Varkevisser).

470. (Op een brokstuk) ...... volbragt IV Januari 1821 / ...... Van Eysinga.

471. C. M. van Os / dierbare echtgenoote van / J. H. R. Goethart / geb. $18\frac{4}{6}40$ — overl. $18\frac{14}{8}69$ / De liefde blijft!. / Wij zullen elkander wederzien.

472. Hier rust / onze lieve moeder / A. P. Geerling / geb. Terweg / geboren 5 Febr. 1863 / te Temanggoeng / overleden 20 Sept. 1912 / te Weltevreden.

473. Niets.

474. Hier rust / Leonora Wilhelmina / Loderichs / geb. 14 December 1883 / overl. 1 Maart 1900.

475. Niets.

476. Hier rusten / Sara Samson / geb. 8 Oct. 1853 te Banda Neira / overl. 3 Oct. 1911 te Weltevreden / en / Catharina Maria Samson / geb. 12 Mei 1858 te Banda Neira / overl. 29 Juli 1922 te Weltevreden.

477. A. N. Bool.

478, 479, 480, 481. Niets.

482. Rustplaats / van / Pieter Vermaas / geboren 25 April 1844 / te Sint Maartensdijk / overleden 17 April 1900 / te Batavia / Rust in vrede.

483. Rust in vrede / onze lievelingen / C. H. C. G. en R. R. van den Bergh.

484. 485. Niets.

486. Klazina Adriana / Van Beugen Bik.
(Dochter van W. J. van B. B. en Ariane Jochems).

487. Niets.

488. W. D. Musquetier / Lid van de / Algem. Rekenkamer / R. d. M. W. O. 4e kle. / overl. 18 Maart 1849 / oud 49 jaren / Hier rust / W. C. D. A. Th. Musquetier / geb. 20 April / 1826 / overl. 20 July / 1857.
(Vgl. Reg. Test. Batavia 1849 fol. 49; de laatste is Willem Cornelis Daniel Arnold Theodoor M.; de eerste Willem Daniel M.).

489. Niets.

490. Hier rust / Maria Eliza Teisseire / echtgenoot / van / M. Rudolph / nt. 18 Sept. 1789 / ob. 16 Febr. 1849.
(Vgl. Priangan I Personalia bl. 122) (Zij × 1° Bernardus Louis Janssens Rees, uit Leeuwarden).

491. Hier rust / M. Rudolph / Rustplaats / van / Hermine Jenny / Jalink / geb. en overleden / den 30 January 1855 / waarvan ouders / H. H. J. Jalink en E. A. M. J. Rudolph.

492. Niets.

493. Cornelie / D'Arnaud Gerkens / geb. Filz / geboren 28 Maart 1858 / overleden 27 Juni 1881 / Elisabeth Aleida Roqué / geb. D'Arnaud Gerkens / geboren 10 Juni 1881 / overleden 26 April 1923.
(Vgl. Reg. Test. Batavia 1881, fol. 223 en 224).

494. Niets.

495. Rustplaats / van / Gerrit Plantema / hoofdonderwijzer / geb. te Leeuwarden / 3 Februari 1850 / overl. te Mr. Cornelis / 17 Maart 1900.

496. Hier rusten / Vrouwe Francisca Duister / geb. 3 October 1838 / overleden 22 October 1911 / Marius van Reyn / geb. 17 December 1863 / overleden 5 December 1911 / Maria Rosina van Reyn / geb. Duister / overleden te Batavia 24 Juli 1913 / in den ouderdom van 80 jaar / R. I. P.

497. Hier rust / George Nicolaas Buys / geb. 29 Dec. 1831 te Serang / overl. 1 April 1900 te Batavia / en / zijn zoon / Joseph Buyn / overleden te Batavia 17 Januari 1919.

498. Rustplaats / van / Wilhelmina C. A. M. E. M. van de Pol / geliefde echtgenoot / van / B. E. A. Jacques / geboren te Rijswijk „Zuid Holland" / 15 Mei 1866 / overleden 21 Februari 1900 / Bernardus Everardus / Antonius Jacques / geboren 6 Maart 1856 / overleden 27 Januari 1908 / Tot wederziens, lieve vrouw.

499. Hier rusten / onze dierbare ouders / J. W. C. Karsseboom / geb. Gouyn / geboren 29 Mei 1849 / overleden 18 Mei 1917 / H. P. Karsseboom / geb. 12 October 1847 / overl. 14 November 1930 / Moeder / en / kinderen van / H. P. Karsseboom.

500. Hier rust / Mevrouw Rijnenberg / overleden te Batavia / den 26 Januari 1882 / in den ouderdom / van 42 jaren.

501. Johan George / Razoux Kühr / geb. 22 September 1836 / overl. 15 October 1911.

502. Hier rust / Margaretha Leenhoff / wede. van J. M. van Zeventer / geb. 31 Mei 1827 / overl. 19 Februari 1833.

503. Hier rusten / Abraham Willem / Barends / geb. 8 November 1855 / overl. 24 Februari 1900 / zijne dochter / Johanna Frederika / geb. 12 Juli 1880 / overl. 24 Dec. 1903 / en / zijne echtgenoote / Emilie Julie Vaillant / geb: 8 Juli 1860 / overl. 4 Aug. 1919.

504. Gustav Braun / Von Rügen / geb. 17 Februari 1866 / gest. 10 Juli 1901 / Scheiden ist unser Loos ! / Wiedersehen unsere Hoffnung /.

505. Niets.

506. Ici repose / George Plagne / né à Limoges Département de la Haute / Vienne le 16 Janvier 1791 et décédé le 19 Mars 1844 / Ce tombeau est érigé par sa femme qu'il a / aimé et chéri jusqu'à sa mort. Elle / le pleurera le reste de ses jours.

507. Hier rust in vrede / Jacob Paulus de Haan / geb. te Ambon / op den 16^{en} Sept: 1851 / overl. te Weltevreden / op den 19^{en} Jan. 1922 / R. I. P.

508. Niets.

509. Hier rust / mijn innig geliefde echtgenoot / en zorgzame vader mijner kinderen / Andreas Endlich / geboren te Amsterdam / 29 April 1888 / overleden te Batavia / 15 Februari 1922 / en / onze dierbare lieveling en zusje / Andrea Cornelia de Wit / geboren 15 April 1924 / overleden 18 November 1924 / Hard was het scheiden, maar / spoedig zullen wij weder vereenigd zijn / Slaap zacht lieveling. Dag lieve Pappie.

501. Hier rust / onze vriend / J. B. van Duyn / in leven serg^{t} der Inf^{ie} / geb. te Rotterdam / den 26 November 1888 / overl. den 4 Februari 1922.

511. Hier rusten / Valentijn Constantijn / Maria Eleonora / en / Johanna Perretsz / resp. geboren 28 Sept. 1895 / 2 Mei 1900, 22 Mei 1904 / en overleden 10 Mei 1900 / 13 Nov. 1903, 31 Augs. 1904.

512. Hendrien van Dissel Hzn. / geb. 8 April 1873 / overl. 12 November 1881.

513. Hier rusten / H. S. Warbung / geb. Men: 18-4-1888 / overl. 30-3-1922 / en zijne vrouw / A. T. Nio / geb. Krawang 4-9-1898 / overl. T. Priok 14-3-1930.

514. Niets.

515. Hier rust / Willem Benjamin Schey / geb. te Zaandam 1 Maart 1832 / overleden 27 Augustus 1869.

516. Bertha Johanna / Elisabeth Jobst / geb. 10 Januar 1881 / gest. 15 November 1881.

517. Hier rust / Marie Elisabeth / Harthoorn / geb. 28 Juni 1892 / overl. 9 Januari 1894.

518. Hier rust / W. J. C. Kalshoven / in leven / kapitein der Infanterie / geboren den 13 September 1839 / te Amsterdam / overleden den 11 December 1881 / onze dierbare moeder / P. M. La Gordt Dillié / geboren 3 Januari 1822 / overleden 3 December 1907 / onze geliefde zuster / Paulina Mariana Kalshoven / La Gordt Dillié / geboren 19 Maart 1842 / overleden 18 Februari 1918.

519. Hier rust / mijn geliefde echtgenoote / en onze moeder / Florentine Henriette / Bakker / overl. 6 November 1911.

520. Sacred / to the memory / of / John Davidson Es^{re} / British merchant / who died at Batavia / the 22 October / 1841 / in the 50th year of his age.

(Vgl. Reg. Test. Batavia 1841 fol. 190).

521. Sacred / to the memory / of / Philip Skelton Es^{re} / British merchant / who died at Batavia / the 23 April / Anno Domini / 1821.

(Hij was ook lid van den Magistraat en werd begr. voor rek. Mr. E. Shelton, sterfhuis Rijswijk).

522. Sacred / to the memory of / James Shrapnell / Esquire / British merchant / who died at Batavia / on the 20th of January / Ao. Di. 1815.

523. Rustplaats / van / ons innig geliefd zoontje / Anton Willem Gottfried / Langenbergh / geboren te Medan 3 November 1899 / overleden te Batavia 14 Juli 1900 / en / Frans Langenbergh / geboren te 's-Gravenhage 18 April 1903 / overleden te Batavia 15 October 1904.

524. Niets.

525. (Een wit marmeren zuil op graniet). Hulde / aan de nagedachtenis / van / Désiré Motta / Zijne collega's / (Aan de voorzijde / Rustplaats / van / L. Motta - Simon / en / hare vier zoons / (Aan de rechterzijde) Slaapt zacht, lieve doode / (Aan de achterzijde) De herinnering aan U / zij ons een licht op / ons pad / Rust in vrede. (Aan de linkerzijde).

526. Willem Sonneveld / geb. te Batavia / 21 Mei 1893 / overl. te Batavia / 9 Juli 1900.

527. Rustplaats / van / Lorenz Henrich / Bernhardt / geb. te Neukirchen / 26 Juli 1840 / overl. 9 Augustus 1869.

528 en 529. Niets.

530. Marinus Johannes / De Bas / geb. 21 April 1873 / overl. 1 Juni 1900.

531. Rustplaats / van / J. W. Egter van Wissekerke / 2de Luit. der Genie / geboren / den eersten October 1846 / overleden / den derden Augustus 1869.

532. Hier rusten / Eduard Hubertus van Duyl / geb. te Rotterdam 22 Augustus 1845 / overl. 12 Juli 1881 / Eduard Pieter Cornelis / Jean Louis van Duyl / geb. te Batavia 18 Juli 1869 / overl. 22 Augustus 1869 / Charlotte Fredrika / Van Duyl geb. Smith / geb. te Soerakarta den 11 December 1859 / en overl. 7 November 1885 / Charlotta Petronella Constantina / Schreuders geb. Van Duyl / geb. te Batavia 26 September 1870 / overl. te Mr. Cornelis 19 Februari 1919.

532A en 533. Niets.

534. Mr. Johannes Frederik / Engelbrecht / geboren te Batavia 7 Juli 1863 / overleden 13 Augustus 1911.

535. Rustplaats / van / Hendrik Simon / geboren te Tegal op 22 Juni 1839 / overleden te Weltevreden / op 6 Juli 1900.

536. Hier ruht / in fremder Erde / fern der Heimat und seinen Lieben / Adalbert Albrecht / geboren Freiburg i/ Baden / den 15 Dezember 1869 / gestorben Batavia / den 16 Juni 1900 / Wiedersehen Jenseits / ist unsere Hoffnung / Die trauernden / Eltern und Brüder.

537. Hier rust / Theodoor August / Martherus / overleden 13 Juni 1900 / in den ouderdom / van 37 jaren / diep betreurd door zijn / nagelaten betrekkingen.

Hier rust / mijn innig geliefde echtgenoot / Theodoor August Martherus / en dierbare zoon / Marcus Stephan Martherus / diep betreurd door zijn / nagelaten betrekkingen.

538. Niets.

539. Hier rust / Bertha Albertina / Van de Vijver / Hofmaier / geb. 13 Maart 1866 / overl. 23 Sept. 1911.

540. Hier rust / de ziel van zaliger / den Heer E. J. van der Linden / geb. 25 Oct. 1820 / te Leiden / overl. te Batavia 23 Oct. 1869.

541, 542. Niets.

543. Rustplaats / van / onze geliefde moeder / weduwe Jacques / overl. 30 November 1927.

(Mevr. Jacques, geb. Entjie, oud 86 j., hv. K. K. H. Jacques).

544. Niets.

545. G. (of C.) J. / Smith / kapitein ter zee / geboren te Vlissingen / 16 Februari 1835 / overleden te Weltevreden / 14 December 1881.

546. Niets.

547. + / Ici reposent / Alice Louise Mousset / née Journiez / le 20 Août 1881 / décédée le 9 Juin 1900 / et son fils né et décédé / le 7 Juin 1900 / R. I. P. / Priez pour eux.

548. Hier rusten / Maurice Journiez / geboren te Zwitserland / 24 September 1842 / overleden te Batavia / 1 Maart 1917 / en / zijne echtgenoote / Anna Journiez / geboren te Buitenzorg / overleden te Batavia / 21 Maart 1926 / oud 63 jaar.

549. Niets.

550. Hier rust / in vrede / Vrouwe Lina Kluppell / geb. te Batavia den 31 Aug. 1849 / overl. te Batavia / 22 Maart 1923 / Diep betreurd door de achtergelatenen.

551. Hier rust / onze lieve echtgenoote en moeder / Hermine Petronella / Jacoba Dorothea / Grotenboer geb. Mensinga / geb. 1 December 1867 } overl. 23 Augustus 1911 } Batavia / + / Hier rust / Miesje Grotenboer / geb. 20 Juli 1889 te W.L. / overl. 15 Jan. 1918 te W.L. / Ter nagedachtenis / van / de Cheftelefonisten / en / telefonisten / Bat. Welt. Mr. Corn. Tandj. Priok.

Hier rust / onze lieveling / Irmon Robert / Antoine Grotenboer / geb. 13 } overl. 22 } Feb. '21 te Batavia / Hij rust in vrede.

552. Hier ligt / Marie Jenny Sara / Clasina Rijnen / oud $5\frac{1}{3}$ jaar / + $18\frac{16}{9}69$.

553. Niets.

554. Rustplaats / van / Willem Klencke / gep. kapitein der Inf. / overl. 22 Augustus 1900.

555. Hier rusten / Elisabeth Christina Anna / Geertruida Niessen- / Von Ranzow / geb. 5-7-1843 te Cheribon / overl. 23-12-1924 te Weltevreden / en hare kinderen / R. I. P.

556. Rustplaats / van / onze lieve man en vader / Anthon Lodewijk Nitzschke / ridder in de orde / van Oranje Nassau / geboren te Makasser / 4 Juli 1862 / overleden te Weltevreden / 24 Maart 1922 / Rust in vrede.

557. Rustplaats / van / Willem Beerhorst / overl. 8e September 1923 / in den ouderdom van 83 jaren / R. I. P.

558. Hier onder rust / Jacobus van Leuwen / in leven lid van Boedelmeesteren / geboren te Gevelstraet / den 17 September 1763 / oud 52 jaren 5 maanden en 28 dagen / overleden den 15 en begraven / den 16 Maart Ao. 1816.

559. Niets.

560. Rustplaats / van / onze geliefde echtgenoot / en vader / G. M. A. Gobee / oud kapitein der Adm. / geb. 3 Mei 1842 / overl. 10 November 1910.

561. + / Hier rust / onze lieveling / Treesje Haakman van den Bergh / geb. 27 Augustus 1909 / overl. 17 Juni 1911.

562. Niets.

563. Rustplaats / van / J. A. Blavet-Klusman / geboren 28 December 1868 / overleden 15 Juni 1911 / W. F. Klusman / oud controleur R & A / geboren 24 Augustus 1837 / overleden 17 April 1912 / A. M. Klusman-De Jong / geboren 4 Augustus 1847 / overleden 8 Juni 1930 / Leonore Henriette Klusman / geb: 10 Januari 1930 / overl: 2 Juli 1930.

564. Rustplaats / van / Mr. J. G. Doornik / geb. te Buitenzorg / 2 Oct. 1830 / overl. te Batavia / 23 Mei 1911.

565. Niets.

566. Hier rusten / onze geliefde ouders / Dolfina Catharina / Wiggers / geb. te Ternate 18 Nov. 1850 / overl. te Batavia 14 Mei 1911 / en / Albert Hendrik / Servatius / geb. te Ternate 9 Nov. 1860 / overl. te Batavia 10 Mei 1920 / R. I. P.

567. Rustplaats / van / C. J. Modderman / echtgenoot / van / Mr. P. C. Ardesch / geb. 10 April 1805 / overl. 2 Mei 1847.

(Catharina Josephina M.).

568. Rustplaats / van / onzen geliefden vader / behuwd- en grootvader / J. J. Knödler / geb. te Unterenberg / Koninkrijk Wurtenberg / 10 April 1824 / overl. te Batavia 2 Juni 1882 / R. I. P.

569. Hier rust / Antonetta Maria / Bartholomeus / echtgenoote van / P. W. Timmermans / geboren te Rotterdam / 1 October 1837 / overleden te Batavia / 30 Mei 1882.

570. Hier rusten / Everardus Coenradus / Wessels / 20 Juli 1842-8 Juli 1881 / en / Catharina Johanna / Cramer / 26 Mei 1881-21 Juli 1881 / Bennie Goslings / geboren 9 Mei / overleden 9 November 1900 / Johanna Frederika Goslings / 27 September 1929.

571, 572, 573. Hier rust / ons geliefd dochtertje / Marguéritte Caroline Ament / geboren te Batavia den 10 July 1879 / en alhier overleden den 30 November 1881 / Elle vécut ce que vivent les fleurs ; L'espace d'un instant. / en haar vader / Hendrikus Michiel Ament / geboren te Buitenzorg 11 Augustus 1838 / overleden te Batavia 13 Februari 1911 / en / onze lieve moeder / Céline Marguérite / Ament-Bik / geb. 28-2-1847 / overl. 20-1-1917.

574. Onze lieve kleine / Miel / (Op een kruis).
(Emile Charles Giesberger, + 13 Sept. 1890).

575. Zalig / zijn de dooden / die in den Heere / sterven. / Openb. 14 : 13. (Een kruis) Hier rust / Hendrikus Michiel / Gutteling / geboren 23 Juli 1880 / overleden 20 Januari 1912.

576. Hier rust / Johan Frederik van Leyden / geb. 4 April 1895 / overl. 8 Juli 1911 / R. I. P.

577. Familie Bonrath.

578. Hier sluimert zoet gedekt / door groene zode onze geliefden / Rosalia Anita Swensen / 1-10-1887 — 14-10-1900 / Jan Lodewijk / Emilius Swensen / 23-11-1873 — 31-7-1913 / Dirk Oscar Swensen / 14-2-1900 — 28-9-1926.

579, 580. Niets.

581. Rustplaats / van / Johanna Louisa / Charlotta Hermanus / geb. Von Lützow / geb. te Banda / 6 September 1859 / overl. 5 November 1900 / Johan Frederik Hermanus / geb. te Banda Neira / 4 Maart 1860 / overl. te Weltevreden / 25 Maart 1923 / Augustine / 12-8-'18 — 16-2-'19.

582. R. I. P. / Ter gedachtenis / van / zijn geliefde zuster / A. Rusterholz / geb. in het jaar 1890 / overl. 1911.

583. Rustplaats / van / onze geliefde moeder / Ch. A. von Mosch / geb. Gaerthe / overl. den 30 Mei 1911 / in den ouderdom / van 77 jaren.

584. Ons kindje / H. Schönbeck / overl. 30 Maart 1922 / twee dagen oud.

585. Familiegraf / Van Dootingh / Hier rust / onze lieveling / Hermine Georgine.

586. Hier rusten / onze geliefden / Marynus
Leonardus } Thörig /
Louis

Jong gestorven / vroeg bij God en / onzen vader / L. M. H. Thörig.

586A. Niets.

587. Hier rust / onze moeder / M. A. G. Smit / Van Mameren / geb. te Amsterdam 13 Maart 1854 / overl. te Weltevreden 2 Augustus 1911.

588. Hier rust in vrede / Adriana A. Aars / geb. 31 Mei 1897 / overl. 10 Maart 1912 / Fam. v. Hierden.

589. Hier rusten mijne geliefde / echtgenoot en kinderen / Petrus Josephus / Van Deun / geb. 24 September 1835 / overl. 8 April 1880 / Reginald Willem / geb. 14 Juli 1870 / overl. 3 Januari 1871 / Jan / geb. 15 December 1868 / overl. 12 Mei 1872.

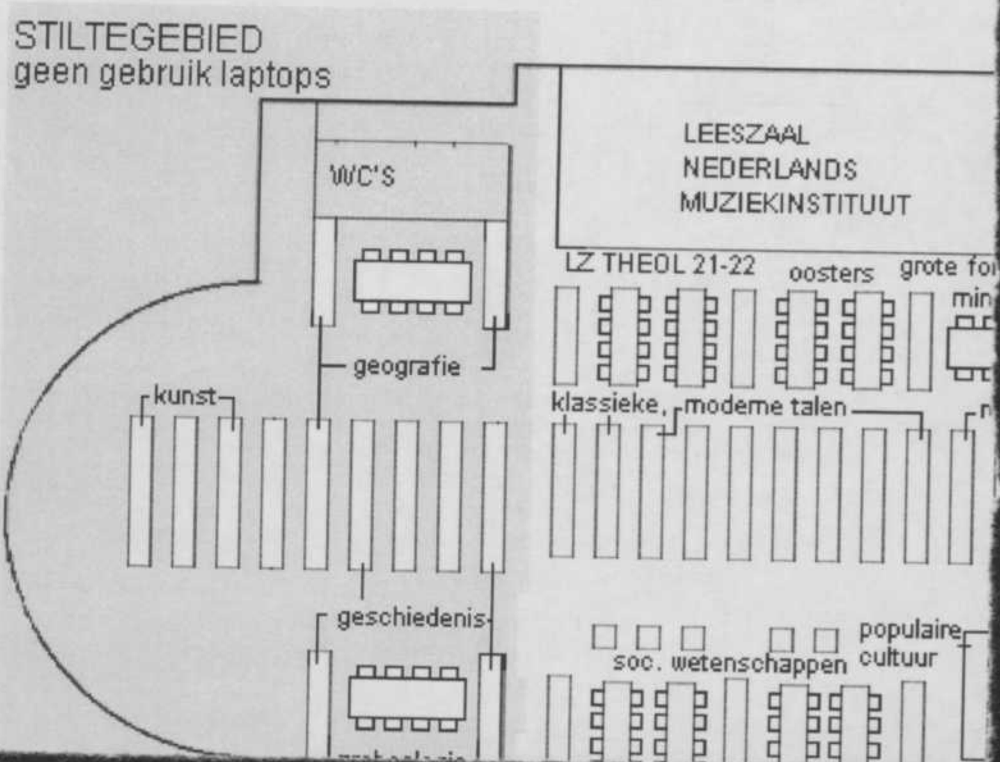
STILTEGEBIED
geen gebruik laptops
WC'S
LEESZAAL
NEDERLANDS
MUZIEKINSTITUUT
LZ THEOL 21-22
oosters
grote
geografie
kunst
klassieke,
moderne talen
geschiedenis
populaire
cultuur
soc. wetenschappen

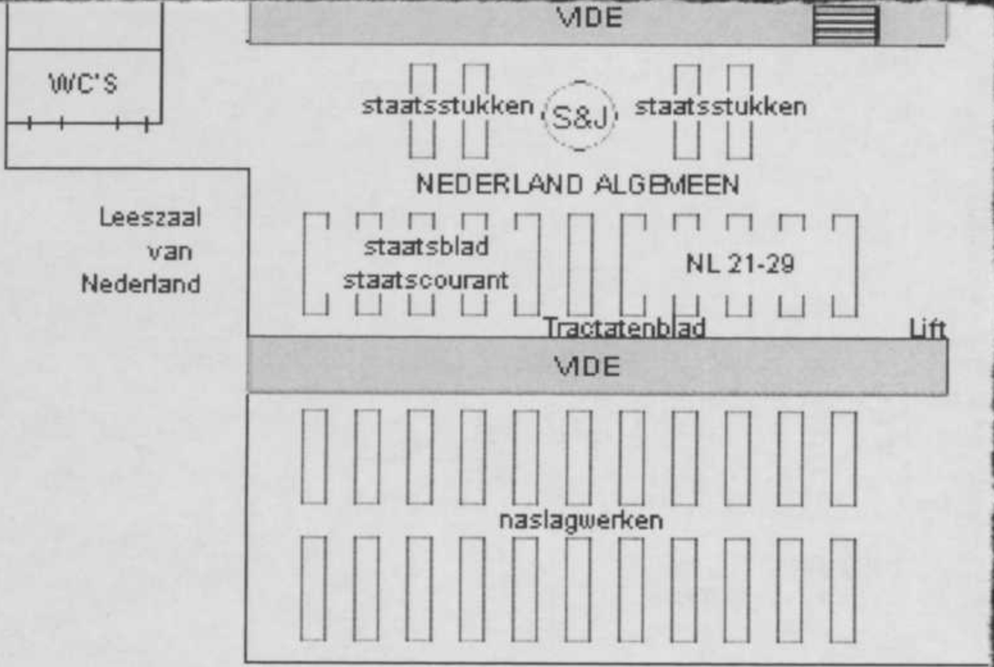
VIDE
WC'S
staatsstukken
S&J
staatsstukken
NEDERLAND ALGEMEEN
Leeszaal
van
Nederland
staatsblad
staatscourant
NL 21-29
Tractatenblad
Lift
VIDE
naslagwerken

591. In loving memory / of / Edward Linsdell/ Whittall / (3rd son of J. Whittall Esq. R. N.) / of the / Hongkong & Shanghai Bank / who died at Batavia / of enteric fever / on 22nd December 1900 / aged 32 years.

(Hij + in het Koningin Emmaziekenhuis aldaar).

592. Hier rust / Helena Augustina / Gijsberta Kooy-Klooster / geb. 17 Maart 1848 te Maros / overl. 27 Januari 1922 te Batavia.

593. In / stilte rust / hier / onze lieveling / Frieda Sanders/ uit ons midden / ontrukt na een kort / lijden van 12 uren / geboren 2 Juli 1915 / overleden 6 Maart 1922 / de ouders J. A. J. Sanders-L. Endeman / en / hare moeder / Louise Sanders-Endeman / geb. Rembang 26 Juli 1875 / overl. Batavia 30 October 1933.

594, 595, 596. Niets.

597. Hier rusten / G. Laurens / overl. 21 Maart 1907 / F. R. P. van Barneveld / overl. 26 Juli 1909 / en / Kindje Kaya / overl. 28 April 1900 / Rust in vrede.

598. In Jezus ontslapen / mijn geliefde vrouw / Margaretha Wilhelmina / Scheltens-Schutte / geb. te Zutfen 31 Aug. 1890 / overl. te Weltevreden 18 Febr. 1919 / en / onze oudste lieveling / Jan Louis / geb. 22 Juni 1916 / overl. 6 Oct. 1918 / Rust in vrede / J. F. Beytschat / gebor. 23 Juni 1881 te Harlingen Fr. / overleden 25 April 1922 te Batavia.

599. Hier rust / onze vader en grootvader / L. C. Gude overleden in 1882 / mijn echtgenoot / onze vader en grootvader / E. F. R. A. Burghgraef / geb. in den Helder 11 Maart 1850 / en overleden 30 Juli 1914 / Rust in vrêe geliefde dooden!

600. Niets.

601. Hier rust / Sophie Eugenie / Angélique / Gobée geb. Busscher / geb. 7 Maart 1855 / overl. 15 Mei 1882.

602. Niets.

603. Hier rust / H. F a b e r / milit. apotheker 1e kl. / geb. 19 April 1848 / overl. 9 Maart 1901.

604. In loving memory of / D u d l e y M i l n e r / died on Easter Sunday 1882.

605. Niets.

606. Gewijd / aan de nagedachtenis / van / V i c t o r H e n r i A b e l l / in leven / architect der B. O. W. / geboren te Cheribon / 16 Maart 1860 / overleden te Batavia / 2 November 1904 / R. I. P.

607. Niets.

608. Rustplaats van / C h r i s t i n a P e t r o n e l l a L a n g e n- b e r g / V a n O m m e r e n, wed. van A. A k k e n a a r / geb. 3 December 1817 / overl. 10 September 1869 / W i l l e m M i c h e l A k k e n a a r / geb. te Palimanan 12 Juni 1840 / overl. te Soekaboemi 14 Mei 1912 / W i l h e l m i n a A d r i a n a A k k e n a a r / geb. 4 November 1844 / overl. 19 December 1927.

609. Hier rust / onze lieve moeder en / grootmoeder / J a c o b a H e l e n a N a u t a / geb. A k k e n a a r / geb. te Soerabaja 20 Nov. 1852 / overl. te Welt. 20 Maart 1930 / Rust in vrede.

610. Rustplaats / van / B a r e n d i n a v a n S t e e n w ij k / geb. B l e i / geb. 29 Juni 1885 / overl. 8 November 1911.

611. Die Schweizer Java's / Ihrem Consul / E d w a r d E r b / geb. zu Oberwinterthür / 19 November 1842 / gest. zu Batavia / 2 Februari 1882 / Dem Auge fern / Dem Herzen ewig nähe.

611a. Rustplaats / onzer lievelingen / H e n d r i k V e l t h u y- z e n / geboren 3 Maart 1875 / gestorven 20 October 1881 / en / E u g e n i e V e l t h u y z e n / geboren 11 February 1877 / gestorven 14 July 1883.

612, 613. Niets.

614. Hier rusten / onze geliefde ouders / Carl Georg von Holtz / geb. te Bremen 29 April 1854 / overl. te Batavia 13 Oct. 1911 / en zijne echtgenoote / Josephina Elisabeth Charlotta / Von Holtz - Tollens / geb. te Batavia 3 Oct. 1860 / en overl. 4 Mei 1919 / Rust in vrede.

615. Hier rust / ons lief kindje / geb. en overl. te Batavia 5 Juli 1901 / met zijnen vader / mijn innig geliefden braven / echtgenoot Ch. v. Emile Schalk / in leven oud-hoofdcommies / b/h Departement der Marine / geb. te Banjoewangi 16 Dec. 1868 / overl. te Batavia 13 Juli 1918 / Rust in vrede / Veilig bij God en in Jezus armen! / Tot wederziens / Onze eersteling / 5-7-1901. / Hier rust / ook / onze lieve zus / Julie Th. W. Latuperisa/ geb. te Batavia / 3 Mei 1855 / overl. te Batavia 25 Mei 1921 / Rust in vrede!

616. Niets.

617. Hier ruht / Hugo Otto Groll / geb. in Altena / 31-5-1876 / gest. in Batavia / 27-5-1911 / Ruhe in Vrieden.

618. Hier rusten / ons geliefd kind / Theodoor Adolf Peltzer / geboren te Batavia / den 4en Mei 1910 / overleden te Batavia 31en Mei 1911 / en / mijn geliefde echtgenoot / Eduard Wilhelm Carel / Peltzer / geboren te Padang / den 4en Mei 1876 / overleden te Batavia / den 1en November 1916.

619. Rustplaats / van / mijne geliefde echtgenoote / Johanna Elisabeth / Remmers geb. Lewis / geb. te Palembang / 18 December 1872 / overl. 13 Maart 1904 / Jan Gerdes Remmers / geb. te Gending - Probolingo / 14 Juli 1857 / overl. 13 Februari 1907.

620. Hier rust / Gerrit Bulsing / in leven / 3de officier b/d / Konink. Paketvrt / Maatschappij / geb. te Groningen / 16 Maart 1887 / overl. te Batavia / 13 Mei 1911.

621. Frederik Willem / Hering.

622. Niets.

623. Rustplaats / van / Cicilia Cornelia Isaaks / Marthijns / overleden 22 Februari 1882 / in den ouderdom van 63 jaren / en hare dochter / Christina, Johanna, / Dionisia Salomons / Isaaks / geboren den 29sten October 1850 / overleden den 4en Maart 1912 / Rust in vrede! / en hare kleinzoon / Theodoor Ary Francois / Salomons / geboren 20 November 1868 / overleden 17 Maart 1920.

624. Hier rust / mijn lieve / „Kleintje" / E. G. O. Lange.

625. Niets.

626. Hier rust / onze lieve moeder / N. Th. W. Fisher / geb. Kuypers / geboren 1 Maart 1856 / overleden 21 Juli 1918. / Hier rusten / W. Kuypers / geb. 1813 overl. 1871 / en / E. Kohlen geb. Kuypers / geb. 1849 overl. 1876.

627, 628. Niets.

629. Gewijd aan / Philippus Jacobus / Van der Wall / overl. 20 Mei 1876 / oud 62 jaren / en / zijne dochter / Emelia Sophia / overl. 7 January 1871 / oud 2 jaren.

630. Niets.

631. + / Ter nagedachtenis / aan onze dierbare moeder / Jeannette Sophie Legran / geb. Meynhard van Schoor / geb. te Batavia 1 Mei 1871 / overl. 23 December 1900.

632. Hier rust / onze echtgenoot en vader / Ferdinand Leunissen / geboren 12 Maart 1864 / overleden 8 Maart 1922.

633. Niets.

634. Hier rust / onze geliefde / echtgenoote en moeder / B. Ch. Lopulalan / geb. Soumokil / geb. 8-3-1878 / overl. 31-7-1910.

635. J u l e s S. S. C h. C é z a r d / décédé dans sa 72e année. / De la part de son épouse / et de ses enfants / A n t o i- n e t t e / V r e e d e B i k - C é z a r d / J u l e s et L o u i s C é z a r d / S o p h i e C é z a r d / L a u r e n c e P r y c e- C é z a r d. / Priez pour lui. / S o p h i e A n t o i n e t t e / C é z a r d / overl. 30 Januari 1902.

(S. A. G é z a r d est décédée dans sa 46e année).

636. Hier rusten / onze geliefde ouders / L. F. O. P. B r a a k- m a n / geb. te Batavia / den 19 September 1841 / overl. te Weltevreden / den 17 Februari 1883 / en / zijne echtgenoote / M. B r a a k m a n geb. J a n s e n / geb. te Indramajoe / den 5 Juni 1844 / overl. te Weltevreden den 24 Juni 1929 / Hun asch moge in vrede rusten / Weltevreden Juli 1930 / Hunne kinderen.

637. Rustplaats / van / mijn geliefden echtgenoot / D i r k S c h o o n d e r m a r k / notaris te Bandong / geb. te Eck en Wiel-Gelderland / 5 November 1847 / overl. 1 September 1895 / R. P. G. S c h o o n d e r m a r k / N e t t e k o v e n.

638. Rustplaats / van / J a n J. N e t t e k o v e n / geb. 16 October 1826 / overl. 9 Maart 1901 / R. I. P.

639. Hier rust / M a r i a M a r g a r e t h a / V a n H a l l e / geb. G e e r t s k r a m / geb. 13 November 1825 / overl. 20 April 1882.

640, 641. Niets.

642. Hier rust / ons lief moesje / M a r i a T a u n a y / B r u g m a n / 30 Juli 1859 / 25 Februari 1917.

643. Niets.

644. Rustplaats / van / onze lieve ouders / J. W. A. K o o y- m a n s / overl. 11 Maart 1901 oud 70 jaren / en / J. K o o y m a n s, geb. C o n t é / overl. 31 Aug. 1902 / oud 62 jaren.

645. Hier rust / onze geliefde zuster / P. J ö r n a - S c i p i o / geboren 9 Juli 1890 / overleden 15 Maart 1922 / Slaap zacht lief L i e n e k e.

646/7. Sacred / to the memory of / J o h n P a t o n / a native of Edinburgh / Scotland / who départed this life on the 16th January 1819 / aged 29 years & 22 days.

648. Niets.

649. Rustplaats / van / K. A. v a n M i n d e.

650. Hier rust / Vrouwe / M. C h. H a a s e / geb. 2 Feb. 1863 / overl. 3 April 1901 / en / Wed. C h. H a a s e / geb. 20-12-1839 / overl. 30-9-1926 / R. I. P.

651. Niets.

652. Hier rust / H. L. B a r o n e s s e / V a n H e e r d t / geb. V a n B r a a m / geb. 15 October 1838 / gest. 29 July 1871 / met haar eenigst zoontje / en haar / jongste dochtertje.

(Vgl. Ned. Adelsb. 1914 bl. 224 sub XIV; zij overl. kort na de geboorte te Mr. Cornelis nl. op 23 Juli 1871 van een doodgeb. dochtertje; het zoontje + 23 Nov. 1870).

653. Niets.

653A. L e e n d e r t A d r i a n u s / V a n A a r d e n n e / geb. 27 Augustus 1869 / overl. 1 September 1869 / L e e n d e r t A d r i a n u s / V a n A a r d e n n e / geb. 17 Augustus 1870 / overl. 22 Augustus 1870 / E l i s a b e t h C o r n e l i a / V a n A a r d e n n e / echtgenoote van / A. B e m o l t / geb. te Dordrecht 29 Mei 1834 / overl. 15 September 1873.

654. + / Ter nagedachtenis / aan / J. J. v a n d e n M u y s e n b e r g / geb. 29 Augustus 1820 / overl. 3 December 1882 / innig geliefde echtgenoot van / M. C. W e l t e r / Dat hij ruste in vrede.

654a. Rust zacht / ons / Poppekindje.

655. P. v a n G e n t.

656. In memory / of / H e n r y B a u m g a r t e n / who died at Batavia / 22nd August 1905 / aged 44 years.

657. Hier rust / ons lief kindje / geboren en overleden / te Batavia in 1901 / met zijne moeder mijne / innig geliefde brave echtgenoote / V. A. E. Laurens-Leidelmeyer / geboren te Batavia 10 Februari 1882 / overleden te Batavia 2 Juli 1919 / Het is het lot van al dat leeft / Dat men moet scheiden / Van hetgeen men lief heeft.

658. Hier rust / onze brave vader / Jacob Latuperisa / geb. te Batavia den 19en Juli 1827 / overl. te Batavia den 30sten Aug. 1908 / met zijne zonen / Johan Theodorus Latuperisa / geb. te Batavia den 13en Aug. 1860 / overl. te Batavia den 2en Januari 1911 / Johan Christiaan Latuperisa / geb. te Batavia den 22sten Nov. 1870 / overl. te Batavia den 26en Feb. 1901 / Zijn kleindochtertje / den 18 Maart 1902 / te Batavia / levenloos geboren / R. I. P.

659. Hier rust / Mevr. J. C. W. Koehler / geb. Krijgsman / overl. 26 Juli 1911/.

660, 661. Niets.

662. Hier rust / mijn echtgenoote en kinderen / Johanna v. Marle geb. Pieters / geb. 11-6-'90 overl. 14-11-'17 / Jacoba Louisa v. Marle / geb. 15-7-'11 overl. 16-7-'11 / Jacoba Alyda v. Marle / geb. 25-9-'12 overl. 5-11-'13 / Lodewijk v. Marle / geb. 18-2-'16 overl. 26-4-'17 / Rust in vrede.

663. Niets.

664. Th. O. Doelitzsch / geb. 13 Februari 1883 / overl. 23 Februari 1901.

665. Hier rust / het / stoffelijk overschot / van / Antoni Carel Brouwer / geb. te Amsterdam 9 Juni 1892 / overl. te Batavia 4 Februari 1922 / Sterven is ons lot / Wederzien is onze hoop.

666. Niets.

667. Hier rust / mijne echtgenoote / Wilhelmina Helena Leunissen / geb. Teunissen / geb. 29 Augustus 1898 / overl. 1 Maart 1922 / met mijn zoontje / Ferdinand Rikus.

668. Hier rust / onze geliefde zoon en broeder / Anton Albert Binkhorst / geb. den 24 Juni 1905 / overl. den 12 Februari 1922.

669. Onze lieve ouders / Leonard Bouwe / Cornelis van Rooyen / geb. te Pontianak 1-5-1831 / overl. te Batavia 12-3-1905 / en / Susette Eugenie Thomas / geb. te Batavia 28-2-1843 / overl. 2-8-1914 / R. I. P.

670. Hier rust / onze geliefde broeder / Willem Anthony / Evers / geb. te Batavia 19 Mei 1834 / overl. 31 Maart 1882 / Diep betreurd door zijne zusters.

671. Sopiha (sic) Carolina Everdina / Donat geb. De Veer / geboren 23 November 1900 / overleden 20 Februari 1922 / Herman Walter Dirk Donat / geboren 20 Februari 1922 / overleden 22 Juni 1922.

672. Ter nagedachtenis / aan / J. E. G. Landré / korp. schrijver Alg. Stb. no. 50264 / geb. te Middelburg 28 Nov. 1874 / overl. te Batavia 27 Juni 1900 / Van zijne vele kameraden.

673. Henri / en / Conradine / Moorrees.

674. Rustplaats / van / Johanna v. Balveren / geb. 31-1-1922 / overl. 4-4-1922 / R. I. P.

675. Hier rust / onze geliefde moeder / J. M. Hinze / Minnigh / 7 Sept. 1823 - 19 Jan. 1901/.

676. Rustplaats / van / Ary Johan Kerdel / geb. te Schiedam / 22 October 1841 / overl. te Batavia / 27 Februari 1901.

677. Hier rust / Johan Heinrich Herman / Eduard Martinus Weber / geb. } Welt. 24 Aug. 1873 / overl. } 5 Mei 1911.

678. Hier rust in vrede / onzen innigen geliefden vader / Adrianus Lodewijk Cornelus / Van Halle / geb. den 3den Juni 1860 te Batavia / overl. den 25sten September 1924 te Batavia / Rust zacht, lieve Pa tot wederziens!

679. Niets.

680. Hier rust Hansje.

(Johanna Wilh^a Blok, + 15 Sept. 1911, dr. van Cornelis Hendrik B. en Wilh^a C. A. H. Wennen).

681. Rustplaats / van / Johannes Plune / geb. te Amersfoort / 19 September 1831 / overl. 29 Maart 1882 / R. I. P.

682. Rust zacht / lieve moeder en vader / J. N. v. Helten-Kleute / 11 Dec. 1873 - 23 April 1922 / W. M. van Helten/ 23 Mei 1875 - 25 Mei 1932.

683. Mevr. E. van der Groen-Bos / eerder wed. Dantz / geb. 3 Aug. 1873 / overl. 9 Nov. 1928 / Maria Carmen de Martino / geb. en overl. 10 Febr. 1922.

(Wellicht behoort bij dit graf een in de nabijheid los liggend steentje, waarop: Hier ligt / onze geliefde / dochter / Catharina Dantz / R. I. P.).

684. Familie Postma / Rustplaats / van / A. C. Darmstadter / overl. 3 Juni 1871 / Agnes Bernardina / Elisabeth Postma / geb. Heddinga / overl. 31 December 1890 / Johannes Jacobus / Postma / gep. paardenarts 1e kl. / overl. 5 Juni 1891.

685. Hier rust / kalm en zacht / mijn geliefde echtgenoot / en vader / Charles Eduard Goernat / geb. 1 Mei 1871 / overl. 10 Mei 1928 / en / de weduwe / S. Goernat-geb. Fisser.

686. Niets.

687. Rustplaats / van / Johan van der Grint / geb. 5 November 1880 / overl. 6 Juni 1901 / Maria Josephina / Van der Grint / geb. 15 Juli 1891 / overl. 17 November 1901 / Silvio Otto Leonard / Van der Hoeven / geb. 23 November 1907 / overl. 28 October 1914 / Rust in vrede geliefde dooden.

688. Hier rusten / Marie Antoinette Goudman / geb. Reeder / overl. 30 Mei 1901 / oud 74 jaar / Julie Elisabeth Francoise / Lynis Huffenreuter / geb. De Jacquier de Lompret / geb. 14 October 1862 / overl. 28 Januari 1913.

689. Hier rust / het stoffelijk overschot / van / onze innig geliefde moeder, behuwd / groot en overgrootmoeder / Carolina Henricus / geb. Houtkoop / overleden den 26 April 1901 / in den gezegenden ouderdom van 82 jaren / Hare dankbare nakomelingen / R. I. P.

690. Hier ruht / Henriette Katharina / Rosalie Tobler / gattin / von / Eugen L. W. Zorn / geb. zu Trogen / 11 Novbr. 1827 / gest. zu Batavia / 24 Janr. 1853 / Selig sind die Todten, die in dem / Herrn sterben von nun an. / Offenb. 14. 13.

691. Hier ruht / August Zellweger / geboren in Trogen / 26 April 1848 / gestorben in Batavia / 12 December 1869 / R. I. P.

692. Ici reposent / Louis Georges / Cressonnier / décédé le 27 Mars 1871 / âgé de 65 ans / Marie Athenaise / Cressonnier / née le 21 Août 1859 / décédée le 10 Octobre 1878.

(Vgl. Reg. Test. te Bat. 1871 fol. 119 en 122).

693. Niets.

694. Rustplaats / van / Marianne Harinck / geb. Lafontaine / geb. 23 April 1873 / overl. 6 September 1899 / R. I. P.

695. Hier rust / onze oudste lieveling / Caroline de Scheemaker / geb. te Padang Emmahaven / 20 Maart 1896 / overl. te Batavia / 18 November 1901.

696. Friederich August / Carl Waitz / Dr. Medic. / geb. 1798 gest. 1882.

(Reg. Test. Batavia 1882 fol. 299 en 301; hij werd begr. 12 Jan. 1882).

697. Hier rust / C. W. Baumgarten / geb. te Djokja 28 Februari 1889 / gest. te Weltevreden 22 November 1930. / Casper Wilhelm Baumgarten / geb. 22 Sept. 1831 overl. 22 Maart 1891 / en / L. C. Mohr Baumgarten / geb. 20 Oct. 1867 overl. 15 Juni 1893.

698. Henry Charles Baumgarten / geb. 26 Mei 1855 overl. 24 Jan. 1899 / C. P. W. G. Baumgarten-Forster / geb. 11 Feb. 1827 - overl. 23 Nov. 1904.

699. Rustplaats / van / Jan Francois Schultze / overleden 9 Januari 1884 / oud 67 jaar / Ambrosina Geertruida / Poublon geb. Schultze / overleden 11 Februari 1881 / oud 36 jaar / (Hierbij ligt een steentje, waarop : Hier rust / Jacoba Gray / geb. 18$\frac{22}{12}$77 overl. 18$\frac{13}{9}$82.

700. Hier rust / ons aller lieveling / Victor Benedictus Kooymans / geboren 1 October 1904 / overleden 10 Mei 1911.

701. Niets.

702. Rustplaats / van / Conrad Hablützel / geboren te Zürich / (Zwitserland) / 23 Januari 1854 / overl. te Weltevreden / 24 Juni 1911.

703. Niets.

704. Graf van een Japanner.

705. Rustplaats / van / J. J. Martherus / geb. 23 Februari 1871 / overl. 26 Februari 1893 / Seth Martherus / geb. te Ispahan-Perzië / 6 November 1827 / overl. 18 Juni 1903.

706. Niets.

707. Hier rust / Christiaan Frederik / Schrijver / overl. te Batavia op den / 8 Maart 1880.

708. Rustplaats / van / Eugenius Wilhelmus / Wagenaar / overl. 25 Augustus 1871 / Wilhelmina Theresia / Wagenaar geb. Boelen / overl. 3 October 1881.

709. Hier rusten / onze geliefde vader / Eugenius Lodewijk / Charles Wagenaar / geb. te Mr. Cornelis / 7 April 1862 / overl. 27 Augustus 1907 / Zijn dochtertje / Lucie Wagenaar.

710. Rustplaats / van / Johan Bernard Mack / ridder der M. W. O. / gep. luit. kolonel der Inf^{e} / lid v. h. Hoog Milt. Gerechtshof / van Nederl. Indië / geb. te Arnhem / 8 November 1836 / overl. 17 October 1900.

(Zijn wed. was H. V. L. Arnold; op 1 Dec. 1807 was op deze begraafplaats pro Deo uit het Pennistengesticht te Batavia begr. Johannes Jacobus Mack).

711. Lodewijk / George Arthur / Wolff / 9-6-1897/ 26-6-1901.

712. R. I. P. / Familie Hornung.

713. Hier rust / mijne geliefde echtgenoote / Adriana Johanna Soer / geb. Rademaker / overleden den 2n Mei 1901 / en onze lieveling / Jacobus Johannes / R. I. P.

714. Hier ruht / unsere / innigst geliebte Tochter / Francoise Yangtse / Daumiller / geb. 30 September 1880 / gest. 22 October 1903 / Jacob Friedrich / Daumiller / geb. 7 December 1842 / in Wildbad / gest. 22 März 1909 / in Batavia.

715. Hier ruht / meine liebe gute Frau / Hedwig Louise / Schildberg / geborene Daumiller / geb. 5 October 1878 / gest. 15 August 1905 / Dr. Hugo Wilhelm / Daumiller / Kaiserl. Deutscher / vize consul / geb. 17 Februar 1873 / in Batavia / gest. 3 März 1910 / in Peking.

716. Niets.

717. Jo Beekhuis / geb. te Batavia / 27 November 1878 / overl. 17 November 1900 / Gustaaf Beekhuis / geb. te Batavia 14 Juli 1876 / overl. 26 Maart 1904. / Slaap in vrede / Ontwaak in vreugd.

718. Rustplaats / van / Marrie Joviva / Blondeau / geb. Jacobs / geb. 24 Juli 1866 / overl. 2 Maart 1901 / Geertruida Frederika / Constantina Blondeau / geb. te Batavia 3 Maart 1892 / overl. 29 Juli 1910.

719. Hier rust / Henricus Gerard Adolf / Hennevelt / in leven opzichter B. O. W. / geboren 27 November 1869 / overleden 23 Maart 1912.

720. Rust zacht / Matheus Daniel / George Martherus / geb. $\frac{24}{2}$ 1901 / gest. $\frac{26}{2}$ 1901 / Georgette Francoise / Wilhelmine Martherus / geb. Van Haeften / geb. $\frac{21}{6}$ 1875 gest. $\frac{16}{3}$ 1909.

721. Hier rust / mijn lieve moeder / Jonkvrouwe Johanna/ Geertruida Clifford Kocq / Van Breugel geb. Dezentjé / geb. te Solo 23 Dec. 1838 / overl. te Batavia 29 Jan. 1882.

722. Hier rusten / Charlotte Eleonore / 15 Aug. 1877-3 Juni 1882 / Gerardus Josephus Cordesius / 14 Aug. 1883-29 Jan. 1886 / en hunne grootmoeder / Joha. Henra. Elisth. Claisse-v. Vliet / + 4 Aug. 1888.

723. R. A. W. Tobias / obiït / 2° Martiï / MDCCCXLVI.

724. + / Hier rusten / onze geliefde grootouders / Anna Elisabeth Honée / geb. Anthonysz / geb. te Pekalongan 1 Nov. 1858 / overl. te Welt. 15 Mei 1901 / en / Martinus Honée / geb. 26 Juni 1848 / te Meerssen (Limburg) / overl. 2 Juni 1926 te Welt.

725. Hier rust / onze geliefde moeder / Mevrouw de weduwe / Maria Sophia Clasina / Ludeking / geboren Eisinger / overleden den 8 Mei 1901.

726. Rustplaats / van / mijn geliefden echtgenoot / Johannes Florentinus / geb. 19 April 1841 / overl. 19 Juli 1915 / Rust in vrede.

727. L. E. N. Drège mort 29-4-'82. / A. S. N. Drège mort 17-4-'85 / C. J. Drège mort 1-10-'91 / fils de C. E. O. Drège et de / M. C. Drège née Textor.

728. Het stoffelijk overschot / van / Petronella Charlotta / Wijsman / geb. te Soerabaia 24 April 1859 / overl. 22 April 1882 / (Deze steen is vernieuwd door een zerk, waarop :) Hier rusten / P. C. Wijsman geb. 24.4.1859 overl. 22.4.1882 / J. F. Wijsman geb. 5.3.1821 overl. 12.12.1895 / L. A. Wijsman geb. 16.8.1900 overl. 25.10.1900 / J. F. Wijsman geb. 16.2.1906 overl. 19.4.1906 / J. P. Wijsman geb. 31.7.1861 overl. 26.9.1933 / „Jezus Christus die onze Hoop is".

729. Niets.

730. Rustplaats / van / mijn geliefde echtgenoot / Elzo Addes Stuur / geb. te Beerta / 17 Mei 1822 / overl. 19 Februari 1893 / en zijne echtgenoote / W. Stuur geb. Kamphuis / geb. te Groningen / 31 Januari 1828 / overl. 6 Mei 1899.

731. Jan Willem / Palmer van den Broek / geb. 5 Maart 1860 / overl. 4 Mei 1895.

732. Hier rust / J. de Pagter / overl. 26 April 1932 / in den ouderdom / van 40 jaren.

733. Rustplaats / van / onze geliefde echtgenoote / moeder en grootmoeder / Barbara Maria Theresia / Claessens geb. Laureys / geb. te Banjoemas / 26 Juni 1838 / overl. te Weltevreden / 25 Juni 1901 / R. I. P.

734. Hier rust / onze lieveling / Leo Caudri / geb. 5 December 1909 / overl. 15 Juni 1912.

735. P. F. Tehupary / overl. 16 April 1871 / oud 25 jaar / en / M. Tehupary / overl. 11 Juny 1879 / oud 64 jaar.

736. Hier rust / onze lieve echtgenoot / en / vader / Pierre Mari Schreuders / off. adm. 1e kl. K. N. M. / geb. te Noordwijk 15-10-1876 / overl. te Batavia 21-2-1922.

737. Hier rust / H. J. Klein / in leven / luitenant ter zee 2e kl. / geb. te Utrecht 6 December 1841 / overl. te Batavia 18 Maart 1871.

(Hendrik Jan K., werd 4 Sept. 1858 adelborst 1e kl. en 1 Juli 1861 Luit. t. zee 2e kl.).

738. Gewijd / aan de nagedachtenis / van wijlen / Izak Petrus Theben Tervile / geb. te Zutphen 16 Juli 1808 / overl. te Batavia 4 Februari 1871 / in leven / inspecteur der Posterijen / in / Nederlandsch Indië / Uit hoogachting en vereering / door de Ambtenaren / van het Postwezen / die het voorregt hadden / onder hem te dienen. / Eva Sophia Evertsz / weduwe van den Heer / I. P. Theben Tervile / geb. te Curacao / 21 Januari 1813 / overl. te Batavia / 17 Augustus 1883.

738A. Rustplaats / van / Dr. Pieter Loth Onnen / 4 September 1811-5 Februari 1875 / Migelina Joanna Henrietta / Onnen geb. Muller / 6 September 1822-30 Mei 1904 / Migelina Johanna Henriette / Gerritzen geb. Onnen / 1 Maart 1848-29 October 1881 / Mathilde Sophia Dorothea / Wellenstein geb. Onnen / 20 Juni 1850-25 Januari 1928 / Franz Victor Wellenstein / 13 October 1878-24 November 1879.

739. Hier rust / het doodgeb. kindje / van / J. W. R. Arnold / en / J. E. Arnold / geb. Cottrill.

740. L. M. Boom / geb. Emmen / geb. 19 September 1833 / overl. 19 Januari 1897 / R. I. P.

741. Hier rust / Henriette Louise / Kusky-De Kock / Van Leeuwen / geb. 1 Augustus 1831 / overl. 20 October 1891.

(Op 22 Juni 1850 huwden te Batavia Gustav Wilhelm K. en H. L. de K. van L.).

742. Lucie Melanie van der Lee / geb. Holle / 28 Aug. 1877-16 Aug. 1911.

743. Hier rust / H. L. Elink Schuurman / geboren 6 October 1870 / overleden 27 September 1871.

(Vgl. Ned. Patr. 1913 bl. 351).

744. Hier rust / onze innig geliefde / Dorothée S. A. H. Vogelenzang / geboren te Modjokerto / 13 Juli 1892 / overleden te Batavia / 4 Juni 1911.

745. Hier rust / onze / Nan.

746. Hier rust / onze geliefde zuster / Elisabeth Manz / geboren in 1871 / overleden in 1911 / Slaap zacht geliefde doode.

747/8. Hier rust / C. B. Schouten / echtgenoot / van / Mr. A. Heyting / overleden / den 30 January / 1840.

(Zie Reg. Test. 1840 fol. 14 en 19; Catharina Beatrix S. echtgen. Mr. Adam H.).

749. Rustplaats / van / Gijsbertus de Kruyff / Van Dorssen / geb. 30 October 1853 / te IJsselstein / overl. 12 September 1911 / te Weltevreden.

750. H. K. J. v. d. Bussche / 18 Mei 1843 / 23 Juni 1911.

751. C. W. van Barthold.

752. Niets.

753. Hier rust / A. M. Hoogeveen / Ritmeester der cavalerie / geboren 18 Juni 1854 / overleden 8 December 1891 / Zijne vrienden.

Het overlijden werd namens de familie aangekondigd door H. J. Hoogeveen).

754. Hier rust / E. Samuel / echtgenoote van / C. J. W. van Laren / geb. te Depok / den 23 Juni 1865 / overl. den 5 August 1901.

755. Hier rust / onze innig geliefde echtgenoot en vader / Jacobus Louis Ludolph / geboren te Rotterdam 14 Aug. 1854 / overleden te Batavia 20 Februari 1901 / en / zijn beminde zoon / Jimmy / geboren te Singapore 19 Sept. 1888 / gestorven te Batavia 7 April 1925 / Zijn ziel ruste in vrede.

756. Niets.

757. Rustplaats / van / H. F. Riekerk / echtg. van P. C. van Daalen / geb. te Padang 7 Mei 1849 / overl. te Weltevreden / 4 Februari 1901 / R. I. P.

758. Ter nagedachtenis / van de weduwe / H. de Booser-Terhoeff / overl. 18 November 1877 / Haar zoon / C. U. de Booser / geb. 26 April 1823 / overl. 5 November 1875 / en diens echtgenoote / P. V. Reynaert / geb. 15 July 1828 / overl. 26 July 1871.

759. Hier rust / Johannes Felix Benz / geboren te Breda / 4 December 1842 / overleden 20 October 1911.

760. Hier rust / Frederik Cornelis / Geselschap / geb. te Batavia / den 29 October 1821 / en aldaar / overl. den 7 Augustus 1871 / Henriette Wilhelmine Dorothea / Geselschap geb. De Bruyn / geb. 28 Augustus 1827 / overl. 21 November 1891 / Louise Charlotte de Bruyn / geb. 1 Aug. 1829 Batavia / overl. 13 Juni 1914 Soekaboemi.

761. Rustplaats / van / Mr. L. A. P. F. Buyn / geboren 15 Juni 1827 / overleden 8 November 1897 / Zijn geliefde zoon / L. A. P. F. Buyn / geboren 18 Januari 1852 / overleden 30 April 1909 / Rust in vrede.

762. Niets.

763. Rustplaats / van / Willem Verwijk / geb. te Pekalongan / 30 April 1864 / overl. 14 Juni 1882 / veel belovenden zoon van / N. J. Verwijk / en / D. Toorop.

764. Niets.

765. Hier rust / August Schildberg / geboren 19 Maart 1874 / te Hagen / Westfalen Duitschland / overleden den 4 Juny 1912 / in leven chef firma / Carl Schlieper Batavia.

766. Rustplaats / van / Dirk Otto / Varkevisser / geb. 28 Augustus 1849 / overl. 20 Mei 1901.

767. Hier rust / Jan Gerrit Witze Hoekstra / in leven gep. kantoorchef 1e klasse / Post en Telegraafdienst / geb. te Amboina 8 October 1858 / overl. te Batavia 7 September 1911 / Rust zacht.

768. M. T. F. Cohu / + / Hier rust / Helena Maria Louise / Sutorius / overl. 21 Juny 1871 / oud vier maanden / R. I. P.

769. Hier rust / onze innig geliefde / echtgenoote en moeder / Vrouwe / Jeane van der Leeuw / geb. Grijm / geb. te Haarlem / 15 Sept. 1849 / gest. te Mr. Cornelis / 24 April 1901 / en / onze geliefde vader / Aart van der Leeuw / geb. te Delft 1 Juli 1850 / gest. te Weltevreden 7 Jan. 1921.

770. Niets.

771. Hier rust / de echtgenoote / van / J. Ph. Comfurius.

772. Hier rusten / Adriana Verdoorn / echtgenoote van / J. Zimmer / overl. 25 Juny 1882 / A. A. Ch. Zimmer/ gepens. luit. O. I. Leger / geb. 7 Jan. 1857 / overl. 6 Sept. 1920 / Rust in vrede.

773. Hier rusten / Gerrit Fredrik Engelbert / Willemsz / geb. te Ternate 1 Maart 1841 / en alhier / overl. 12 April 1871.

774. L. G. Krol / luitenant ter zee / overleden 13 Juny 1882 / oud 32 jaar.

(Leendert Gerardus K., geb. Herkingen 1 Maart 1850, werd 1 Sept. 1869 adelb. 1e kl. en 1 Maart 1873 luit. t. zee 2e kl.; hij was versierd met de Atjehmedaille en het eereteeken voor Belangrijke Krijgsbedrijven Atjeh 1873-1896).

775. (Een staand kruis). A. P. S. Varlet / geb. Reju / geb. 3-4-1819 / overl. 2-7-1901 / R. I. P.

776. Familie / C. W. Sibbald / geb. Wiertz.

777. Hier rust / G. J. O. Illing / geb. 7 Mei 1840 / overl. 17 Februari 1882.

777A. C. A. J. Boonemmer / geb. Abrahami / De Melverda / $18\frac{1}{8}34$ - $19\frac{8}{3}12$ / A. U. K. E. Veerman / Boonemmer / $18\frac{7}{8}57$ - $19\frac{28}{1}22$.

777B. Alhier rusten / Lucie Eleonore de Bruyn / geb. 25 Maart 1861 / overl. 7 November 1875 / Sytze Westerbaan Muurling / geb. 29 November 1836 / overl. 17 October 1876 / Christiaan Emile Tulleken / geb. 11 Juny 1874 / overl. 19 February 1881.

(L. E. de Br. was dr. van H. de Br. en M. A. H. de la Brethonière; over de familie Tulleken teekende ik nog op:

Alexander Pieter Tulleken van Hoogenhoek werd als onderkoopman buiten emplooi op 13 Dec. 1774 soldijboekhouder te Semarang; 2e pakhuismeester en negotieoverdrager aldaar op 20 Mei 1777; res. te Pekalongan 9 Dec. 1777; op 18 Juni 1784 werd de onderkoopman Ambrosius Pieter Tulleken van Hoogenhoek resident van Grissee met voordracht tot koopman. Is deze misschien identiek met den voorgaande? vgl. Ned. Adelsboek 1918 bl. 117 IX. Het aldaar genoemde echtpaar zou zijn ouders kunnen zijn omdat hij 2 Feb. 1752 werd geb.; op 18 Mei 1807 werd op deze begraafplaats begr. Marten Tulleken, in leven baas timmerman equipagewerf, voor rekening van Jan Dessauvagie en Jan Malgoo, sterfhuis Moorsegracht; op 4 Oct. 1806 was aldaar begr. diens zoon Marten Tulleken, oud 2 m. en 11 d.; hij woonde toen op de Ankerwerf. De onderkoopman Hendrik Tulleken werd 22 Juli 1710 naar Nederland verlost).

778. Rustplaats / van / Willem Joseph / Klute / geb. te Djocja 4 Augs. 1871 / overl. 10 February 1881.

779. Hier rust / onze geliefde echtgenoot / en vader / Basil Minas / geb. te Ispahan (Persië) 26 Dec. 1856 / overl. te Batavia 20 Maart 1912 / R. I. P. / Onze lieveling / Leo Basil Koch / geb. 15 Juli 1923 / overl. 7 Aug. 1923.

780. Hier rusten / William Richard Winter / in leven gepens. lid der Wees- en / Boedelkamer te Padang, oud controleur bij / het Binnenlandsch Bestuur / geboren 24 Mei 1823 / overleden 6 November 1902 / en / zijne geliefde echtgenoote / Rose Lewis / geboren 22 Augustus 1839 / overleden 22 Februari 1896 / zoomede / hunne dierbare kleinkinderen / Marie Jeanette Antoinette / van Hogezand / geboren 15 Januari 1896 / overleden 23 Februari 1896 / en / Theodoor Frederik Winter / geboren 16 Februari 1908 / overleden 25 October 1908.

781. Hier rusten / E d w a r d L e w i s / geboren op 12 September 1846 / overleden op 15 Mei 1917 / en zijne geliefde zusters / A l i c e L e w i s / geboren op 24 September 1841 / overleden op 31 December 1912 / en / F r a n c i s S e p t e n a L e w i s / geboren op 24 December 1848 / overleden op 22 Mei 1894.

782. Hier rusten / D a n i e l C o r n e l i s T e n g n a g e l / overleden 13 Maart 1880 / in den ouderdom van 50 jaren / zijne geliefde echtgenoote / L o u i s a L e w i s / geb. 8 Augustus 1844 / overleden 10 Augustus 1893 / en hunne dierbare kinderen / J o h n H e n d r i k / geboren 8 Juli 1871 / overleden 2 October 1871 en / M a r i a L o u i s a / geboren 21 November 1873 / overleden 17 Februari 1874 / zoomede / G e o r g e G e r a r d L e w i s / geboren 12 Mei 1882 / overleden 5 October 1916.

783. Hier rusten / N e l l y / geb. 29 October 1885 overl. 11 Juni 1901 / te Weltevreden / E r n s t A n t o i n e d e V r i e s / geb. te Bandoeng 11 April 1882 / overl. te Weltevreden 1 Maart 1933.

784. Hier rusten / E m i e l M a r i n u s / J o h a n n e s H o o p / geb. te Batavia den 14e Februari 1872 / overl. te Batavia den 8 Juli 1901 / G u s t a a f F e r d i n a n d A l e x a n d e r / C o n s t a n t e i n H o o p / echtgenoot van P. K r ij g s m a n / geb. te Batavia den 27 Juni 1873 / overl. te Batavia den 9 Juni 1925 / V i c t o r E m a n u e l H o o p / geb. te Batavia den 10e Maart 1877 / overl. te Batavia den 22 Juni 1923.

785. Rustplaats / van / J a m e s E. F r a n s / geb. 12 Augustus 1873 / overl. 3 Mei 1903 / zijne echtgenoote / P a u l i n e A. S a l o m o n s z / geb. 4 December 1872 / overl. 27 Juni 1901.

786. Niets.

787. Rustplaats / van / C a s t a l i e S c h r ö d e r / geb. V a n Z u y l e n v a n N i e v e l t / geb. 15 Februari 1844 / overl. 4 November 1900 / J o h a n n A r e n d t / S c h r ö d e r / Ridder v/d orde v/d Nederl. Leeuw / Officier d'Académie / geb. te Amsterdam 12 October 1833 / overl. te Weltevreden / 6 Januari 1920.

788. Hier rust / mijn geliefde moeder / Anna Elisabeth van Ommen / echtgenoote van wijlen / J. G. N. Willemsen / geb. te Padang 10 April 1859 / overl. 21 Augustus 1918 / Rust in vrede.

789. Hier rusten / Willem Schenck / generaal majoor / ridder der orde van den / Nederlandschen Leeuw / en van het / Legioen van Eer van Frankrijk / geb. te 's Gravenhage / den 19 Maart 1772 / overl. 1 February 1846 / en / zijne echtgenoote Vrouwe / Augusta Philippine / Wilhelmine Frensdorff / geb. te Dillenburg Nassau / den 3 Juny 1779 / overl. 20 September 1861.

(Test. in Reg. Batavia 1846 fol. 29,33 en 1861 fol. 37; vgl. Ned. Patr. 1911 bl. 442).

790. Hier rust / Vrouwe / Frederika Augusta / Penning Nieuwland / geb. te Wezel Pruissen / 15 December 1817 / overl. te Tjiseroa-Buitenzorg / 18 January 1866 / echtgenoot van / Wilhelm Ernst Schenck / en / Wilhelm Ernst Schenck / ridder van den Ned. Leeuw / oud lid der Alg. Rekenkamer / in Ned. Indië / geb. te Fulda-Duitschland / 19 October 1807 / overl. te Soerabaia / 10 October 1883.

(Vgl. Ned. Patr. 1911 bl. 442 VIII; Test. in Reg. Batavia 1866 fol. 9).

790A. + / Hier rust / Ernestine Caroline / Kaffer / geb. 30 Maart 1876 / overl. 18 Februari 1883 / R. I. P.

791. Niets.

792. Hier rust / Marius Leonard / Ritsema / in leven / officier van gezondheid 1e kl. / Ridder der M. W. O. 4e kl. / geb. te Haarlem 15 Maart 1844 / overl. 5 July 1881 / aan boord / van het stoomschip / Sindoro / op reis van Atjeh / naar Batavia.

793. Frederic Hartley / Knowles / the beloved child / of / Hartley & Marie Aletta / Knowles / born 3rd January 1889 / died 6th February 1893 / May he now be with the / blessed, where there is no / pain or sorrow. / Jesus said: / Suffer little children & forbid / them not to come unto me / for of such is the Kingdom / of Heaven.

794. Hier ruht / Anna Mathilde / Rikli / geb. 12 April 1880 / gest. 3 März 1881.

795. Rustplaats / van / Johanna Hendrika Koks / geb. 10 Juli 1854 / overl. 26 Juli 1871 / Mevrouw de weduwe F. A. Koks / geb. 15 Mei 1830 / overl. 13 Augustus 1918 / Henri Leonard Albertus Koks / geb. 14 December 1875 / overl. 24 December 1925.

796. Hier rusten in vrede / W. M. Fliers / J. M. Fliers / P. Fliers / en / Carel Fliers / geboren 4 April 1864 / overleden 14 Maart 1913 / Diep betreurd door zijne / echtgenoote en kinderen / God zij met U.

797. Hier rusten / Johan Heinrich Herman Weber / geb. te Hamburg 24 Februari 1800 / overl. te Batavia 19 Juli 1871 / Bernhard Willem Heinrich Weber / geb. te Batavia 30 Mei 1846 / overl. te Batavia 7 Januari 1901 / Louis Felix Joseph Weber / geb. te Batavia 1 Augustus 1877 / overl. te Batavia 14 Mei 1904 / Henrietta Maria Angelica / Weber geb. Coelen / geb. te Batavia 17 Juli 1848 / overl. te Buitenzorg 15 Juli 1919 / R. I. P.

798. Hier rusten / onze geliefde grootouders / Hendrik en Antje Carels.

799. Rustplaats / van / Arnoldus Frederikus / Brouwer / overleden 20 April 1881 / zijne kleinkinderen / Emma en Otto Brouwer / Rustplaats / van / onze lieve moeder / F. M. Pieters-Brouwer / R. I. P.

800. Ter nagedachtenis / van / Catharina Jakoba / Hendrika Castens / overl. 14 February 1882 / in den ouderdom van / 30 jaren.

801. Ter nagedachtenis / van / Louis Sylvester / Van der Meulen / geb. 31 December 1838 / overl. 18 February 1882 / Pauline Carolina / Petronella van der Meulen / geb. 16 January 1835 / overl. 23 Augustus 1884.

802. Hier rust / Friederika Wilhelmina / De Nys / echtgenoote van / B. Epple / geb. 31 Maart 1832 / overl. 26 Mei 1882.

803. Hier rust / mijn geliefde zoon / Adolf Wychgel / geb. 28 Mei 1885 / overl. 4 Juni 1901 / Geliefde doode / Gij blijft steeds in mijn / hart leven.

804. Rustplaats / onzer lieve ouders / Gerrit Eduard Coorengel / geb. te Soemenap 12 Februari 1833 / overl. te Batavia 23 Mei 1901 / en / Sophia Mathilda / Coorengel-Wasch / geb. te Batavia 14 Maart 1845 / overl. te Buitenzorg 6 Februari 1924 / Tot wederziens!

805. Hier rusten / onze dierbare ouders / Maria Zaalberg geb. Taunay / geb. te Weltevreden 18 Mei 1878 / overl. te Weltevreden / 10 September 1911 / Frans Hendrik Karel Zaalberg / geb. te Weltevreden / 26 November 1873 / overl. te Mr. Cornelis 13 Februari 1928 / en ons zusje / Baby Zaalberg / geb. te Weltevreden 9 November 1906 / overl. te Soekaboemi 18 Maart 1916 / R. I. P. / Aan Karel Zaalberg / v/h Indo Europeesch-Verbond.

806. H. A. Döbel / obiït / XXVIII Aprili MDCCCXLVI.

807. Hier ligt het stoffelijk overschot / van / C. Marie S. A. Dumas / geb. Bloem / 5 Oct. 1868. 6 Juni 1926 / en / V. J. van Brero / 1889-1901.

808. Hier rusten / A. H. Bloem / geb. 24-5-1810 overl. 23-5-1871 / S. P. Bloem-Clignett / geb. 6-11-1830 overl. 24-12-1918 / A. A. Bloem / geb. 17-11-1853 overl. 15-9-1873 / R. I. P.

809. Rustplaats / van / Rosalie Reynsdorff / geb. Galistan / geb. 16 Nov. 1872 / overl. 10 Jan. 1901 / en / Christiaan Piet Anton / Emile Reynsdorff / geb. 22 Aug. 1894 / overl. 24 Febr. 1932.

810. Hier rust ons kind / 22 October 1881 - J. A. de Gelder.

811. Hier rust / mijn geliefde echtgenoot / Jan Albertus Martinus / Bake / geb. te Soerabaia op den / 24n. April 1858 / overl. te Batavia op den / 15n Februari 1912 / Zijn asch ruste in vrede.

812. Rustplaats / van / P. van Ede van der Pals / 3 April 1851 / 9 Maart 1919 / Johanna Constantia / Van Ingen / echtgenoote van / P. van Ede van der Pals / geb. 25 December 1860 / overl. 30 April 1890 / en van / Allart Ligtenberg / echtgenoot van / J. P. van Ede van der Pals / geb. 13 October 1875 / overl. 18 Juni 1915.

813. Laatste rustplaats / van / Henriette Dorothea / Van Motman / echtgenoote van / E. Lucassen / geboren te Weltevreden / den 19den Juli 1868 / overleden te Weltevreden / den 29sten Augustus 1912.

814. 815. Niets.

816. Hier rust / Jacoba Johanna / Revius / geboren Meynderts / geboren 4 April / 1823 / oud 30 jaren.

817. Hier rust / Jacob Noordhoorn / geb. 20 Maart / 1835 / overl. 23 Januari / 1881 / zijn kleindochter / Theodora / en zijne echtgenoote / Wilhelmina Schönermarck.

818. Een kruis, waarop: Mr. L. Serrurier / oud directeur van 's Rijks Etnographisch Museum te Leiden / ontslagen 7 Juli 1901 / R. I. P. / (Daarvóor:) Van / zijn treurend kind. (Hiervóor een brok marmer, waarop Arabisch schrift).

(Hij was gehuwd met M. ten Kate).

819. Rustplaats / van / Johannes Andreas / geb. 12 October 1839 / overl. 2 December 1891 / en / zijne echtgenoote / Louisa Marie Davies / geb. te Batavia 27 October 1844 / overl. te Batavia 10 Mei 1928.

820. Rustplaats / van / M. de Bruyn-Ontrop / geboren te Rotterdam / den 1sten Mei 1819 / overleden te Batavia den 14den Juli 1883 / A. de Bruyn Mz. / geboren te IJsselsteyn / den 6den Mei 1820 / overleden te Batavia / den 4den November 1892.

(Het test. van A. de Br. Matthijsz. in Reg. Test. te Batavia 1882 fol. 451, 452).

821. Lieveling / Slaap zacht / 4 October 1901.

822. Louise Cornelia Elisabeth / Sprenger van Eyk / geboren De Roo / overleden 27 Juny 1883.

823. Rustplaats / van / mijn geliefde echtgenoote / Jannetje Adriana / Van de Graaff-Winters / geboren 5 Juni 1862 / overleden 15 Februari 1907 / Rust zacht geliefde doode.

823a. Gewijd / aan de nagedachtenis / van mijne ouders / Roelof Joostensz / geb. te Kisser (onder Timor) 17 Augustus 1824 / overl. te Batavia 19 Januari 1881 / en / Cicielia van IJseldijk / geb. te Semarang / 11 September 1826 / overl. te Batavia 14 Mei 1912 / Tot wederziens.

824. Hier rust / Louis Albert van Oosterzee / geboren te Semarang / 29 April 1859 / overleden te Weltevreden / 1 Juni 1918 / R. I. P.

825. Ter nagedachtenisse / aan / Wilhelmina Frederika / Henriette / De Lyon geboren Neys / geboren 19 September 1839 / overleden 26 Maart 1920 / en haar zoontje / Hendrik Leomagus de Lyon Jr. / overleden 18 Juni 1882 / in den ouderdom van 14 maanden / R. I. P.

826. Rustplaats / van / Hendrik Jan Scheffer / geb. te Kampen 7 Oct. 1824 / overl. te Batavia 1 Juni 1901 / R. I. P.

827. Rustplaats / van / Johannes Cornelis / Van Blokland / gep. kapt. O. I. L. / overl. 3 Januari 1882 / R. I. P.

828. Ter nagedachtenis / aan onze / geliefde ouders / Hermanus Adolf Louis / Hadewegg Scheffer / en / Augustina Margareta / Hadewegg Scheffer / geb. Synja / R. I. P.

829. Dr. Willem Samuel / Van Buuren / geb. te Montbliart / 25 December 1822 / overl. te Tangerang / 4 Maart 1881.

830. Niets.

831. Rustplaats / van / Louis Wijsman / geboren 14 Maart 1821 / overleden 25 Februari 1892 / Hendrik Willem Wijsman / geboren 20 December 1852 / overleden 7 November 1892 / A. M. M. Wijsman / geb. Goedhuys / geboren 29 Januari 1827 / overleden 7 September 1900.

832. Josephine Wilhelmine / Bosch - De Roock / geboren 27 Juny 1838 / overleden 19 September 1892 / Clara Wilhelmina / Ploeger / geboren 30 Juny 1875 / overleden 31 December 1881 / Hendrik Willem Carel / De Roock / geboren 25 November 1817 / overleden 12 November 1887 / Anton Geres Bosch / geboren te Amsterdam / 5 Augustus 1833 / overleden 6 October 1893 / Cornelia Elisabeth Catharina / De Roock, geb. Van der Teen / oud 90 jaren.

(Zij werd begr. 1 Maart 1899).

833. Hier rust / Abella Klara Everdina Berghuis / echtgenoot / van / C. A. Steur / geb. 27 Februari 1856 / overl. 29 July 1881.

834. Hier rust / Mr. P. J. Roosegaarde Bisschop / geb. te Zutphen 11 Maart 1825 / overl. te Batavia 12 April 1882.

835. Hier rust / F. A. A. J. Valkenhoff / geb. den 27 January 1830 / overl. den 26 Mei 1871.

A. Rustplaats / van / Hendrik Willem Johannes Valois / geboren te 's Gravenhage / 25 December 1838 / overleden 18 Juli 1882.

B. Jan Cornelis Emanuel / Schoonheid / overleden 15 November 1870 / oud 54 jaren / Zijne echtgenoote / Catharina Elisabeth / Charlotta Meyer / overleden 25 April 1885 / oud 61 jaren. / en dochter / Annetta / overleden 23 April 1883 / oud 46 jaar.

C. Niets.

D. Rustplaats / van / J. van Gaarsten / geb. 3 January 1823 / overl. 4 January 1885.

E. Rustplaats / van / Hendrik Jan Roelofs / echtgenoot van / P. de Weyer / geb. 23 February 1823 / overl. 1 Januari 1888 / jongste zoon / Hendrik Jan Roelofs / oud 31 jaar.

F. Elisabeth Louise Maria / Lucretia Poelman / echtgenoote van / Mr. J. F. Phitzinger / geboren 8 Maart / overleden 19 Juni 1883.

G. Niets.

Batavia
Begraafplaats Tanahabang Weltevreden
(Afdeeling IV).

A. Niets.

B. Een immortelle op het graf / mijner dierbare Boy! / Rust dierb're ziel! Rust nu zacht / Jou liefde leeft steeds voort / Terwijl ik hier staar, in het sombre graf / Zie ik je in zaal'ger oord! / Rust zacht, jou zorg, en liefde en trouw / Wordt mild door God beloond / En zeeg'nend zie je op haar neer / Die nog het stof bewoond / Bidt dan Boy! „O Bidt voor mij! / Dat we zalig eens vereenigt zijn / Daar, waar nimmer pijn of scheiding zijn. / + / Hier rust / mijn innig geliefde man / Carl Jacob Vis / echtgenoot van Vrouwe / Suzanne van der Veen / geb. te Amsterdam 5 Juni 1882 / overl. in het Carolus Ziekenhuis / te Batavia 12 Mei 1932 / En ik heb niets dan de stem van mijn hart / Die mij een spoedig wederzien belooft.

C. Hier rust / mijn innig geliefde echtgenoot / Cornelis Leonard Kraan / geb. te Macassar 9 Mei 1874 / overl. te Welt. 19 Mei 1932.

1A. Hier rust / onze lieve moeder / Petronella Henriette Reuter / geb. Barkey / geboren 14 Augustus 1854 / overleden te Batavia 22 Januari 1913.

1, 2, 3. Familie / P. J. Leidelmeyer / 1864.

4. G i j s b e r t K a r e l B e r n a r d / A g e r b e e k / in leven controleur B. B. / geb. 16 Juni 1881 te Tegal / overl. 12 Sept. 1914 / te Djailolo (Halmaheira) / Rust zacht.

5. Rustplaats / van / F e r d i n a n d D a n i e l / S c h u l t z / geb. te Oldenburg (Duitschland) / oud 66 jaren / overl. 20 Mei 1865 / en / Mevrouw P. E. W o l l r a b e / S c h u l t z / geb. 15 Maart 1852 / overl. 15 Juli 1914.

6. E d w a r d J a m e s E l i z a / V a n d e r P a r r a B r e t o n V i n c e n t / geb. te Padang / 3 Juni 1822 / overl. 3 September 1877 / Diep betreurd door zijne / nagelatene betrekkingen / Zijne echtgenoote / A n n a C a t h a r i n a H o f l a n d / geb. te Passaroean 3 Maart 1824 / overl. 8 January 1884 / Johannes 11 vr. 25 / Ik ben de opstanding en het leven / Die in mij gelooft zal leven, / Al ware hij ook gestorven / Jesaja 43 vr. 25. Ik, ik ben het, die uwe overtredingen / uitdelg om mijnentwil, en ik / gedenk uwer zonden niet / Hier rust / onze lieve vader / A n t o i n e B e n j a m i n / v/d P a r r a B r e t o n V i n c e n t / geb. te Soebang 20 Juli 1847 / overl. te Batavia 10 Maart 1916.

6a. Hier rust / H. J. S p a r e n b e r g / geboren 20 Februari 1848 / overleden 9 Maart 1889 / Mijn geliefde zoon / D i r k S p a r e n b e r g / geboren 22 Januari 1885 / overleden 19 Juli 1914 / en / W i l h e l m i n a A g n e t a M a r i a / S p a r e n b e r g P u t m a n / geb. 8-4-1854 / overl. 25-11-1925.

7. Hier rust / onze geliefde vader / J. E. v a n R i e t / geb. 21 Sept. 1869 / onts. 5 Dec. 1920 / Hier rusten / J. v a n R i e t / geb. 12 Februari 1863 / overl. 12 Mei 1865 / en / A. G. v a n R i e t / geb. 16 Maart 1864 / overl. 12 October 1865 / en / H. v a n R i e t / geb. 28 April 1865 / overl. 24 October 1866.

8. Onze lieveling / D é s i r é A d a l b e r t / V a n W a a r d e n b u r g / geb. 19-4-1895 / overl. 16-9-1912 / Zalig zijn de reinen / van Harte want / zij zullen God zien.

9. Rustplaats / van / P h i l i p M a r t i n u s / L e i d e l m e y e r / oud lid bij de Wees en / Boedelkamer te Batavia / Ridder d. O. v. Oranje Nassau / geb. te Batavia 21 Maart 1833 / overl. 11 Augustus 1901.

10. Rustplaats / der gebroeders / Eduard en Alexander / Leidelmeyer / overl. 5 en 24 Mei 1904.

11. Rustplaats / van / mijn innig geliefde echtgenoot / Man Jacobus Küppers / geb. 15 April 1874 / overl. 12 Augustus 1912 / en zijn lieveling Olga / geb. 27 October 1904 / overl. 9 October 1906 / Rust in vrede / Hoe harder de scheiding hier op aarde / Hoe heerlijker het wederzien in den hemel.

12. Het zoogenaamde graf van kapitein Jas, waarop een boom vol met kransen en ex-voto's.

(Deze kapitein Jas heeft nooit bestaan in den vorm als de overlevering vertelt; dit werd door mij reeds gepubliceerd op bl. 2 van het boek „Willem Vincent Helvetius van Riemsdijk. Zijn naaste familie en zijne afstammelingen". Hier schreef ik: „Als kapitein der Pennisten (1743-1747) was „Jeremias van Riemsdijk (d.i. de latere gouverneur „generaal) zeer populair, zoodat men hem algemeen noemde „kapitein Jas" (de laatste lettergreep van zijn voornaam). In dien „tijd verkocht hij een hem toebehoorend stuk land aan den Gelder- „landschen weg te Batavia (achter de Buitenkerk) om tot begraaf- „plaats te dienen. En toen later iemand aldaar begraven werd, zei „men: „Daar gaat er weer een naar 't land van kapitein Jas" of „kortweg: „naar kapitein Jas". En zoo werd kapitein Jas lang- „zamerhand een legendarische figuur en voor een volgende „generatie van menschen, die de oorsprong van deze uitdrukking „niet kende, a. h. w. de beschemheilige van de begraafplaatsen, als „hoedanig men hem later ook ziet optreden op de begraafplaats „op Tanahabang te Weltevreden, waar een heester vol met ex-voto's „en een marmeren plaatje, waarop „Kapitein Jas", de herinnering „aan deze figuur levendig houden").

13. Elizabeth Maria / Sibenius Trip / geb. Salverda van de Lande / geb. te Groningen 1 Mei 1831 / overl. 21 Januari 1889 / Ons lief Koosje / geb. 27 Juli 1888 / overl. 9 October 1892 / Bernardina Wilhelmina / Nicolette Sibenius Trip / geb. 6 Juni 1873 / overl. 8 October 1896 / Vrouwe / Louise Egbertine / Sibenius Trip / 25 Dec. 1872-9 April 1933 / Haar kinderen.

14. Hier rust / J. W. J. O. van der Sluys Veer / geboren te Soerabaja / den 8sten Februari 1872 / overleden te Weltevreden / den 7den April 1926 / Diep betreurd door zijn weduwe / en kinderen.

15. J. G. van Angelbeek / geb. 25 October 18.. / overl. 8 April 1865 / zijne zuster Georgette / geb. 26 September 1848 / overl. 28 Juni 1900.

(Anna Geertruida G. van A., dr. van Johann Gerhard v. A. en Maria Catharina Cornelia Houtman).

16. E. Cyré.

17. Hier rusten / J. Ch. Engelbregt / geb. 19 October 1901 / overl. 21 December 1904 / J. F. Engelbregt / geb. 28 Juli 1864 / overl. 29 October 1905 / en / J. Engelbregt / geb. 23 Mei 1899 / overl. 15 October 1915 / en / onze geliefde moeder / wed. Engelbregt / geb. Isa / overl. 5 December 1927.

18. Niets.

19. Hier rust / W. F. A. Goose / geb. 17 Juli 1841 / overl. 15 Dec. 1878 / te Batavia.

20. Hier rust / Vrouwe / Sophie van Hemert / geb. Hartsinck / Slaap zacht brave moeder / 5-10-1859 — 12-12-1911 / Hier rusten / F. S. Hartsinck / overl. 15-9-'87 / Mevr. S. van Hemert / geb. Hartsinck / overl. 12-12-1911 / Mevr. L. van Lingen / geb. Hartsinck / overl. 26-10-1927 /.

21. Jan Wijnand / Van Varelen / geb. 18$\frac{18}{6}$59 overl. 18$\frac{13}{4}$65 / Theodora / Willemina / Van Varelen / geb. 18$\frac{3}{2}$68 overl. 18$\frac{24}{2}$71 / Jan Jacob van Varelen / geb. 18$\frac{15}{9}$24 overl. 18$\frac{1}{8}$88.

22. Niets.

23. Rustplaats / van onze lieveling / Catherine Kollmann / overl. 18 September 1901 / in den aanvalligen leeftijd / van 15 jaar.

24. Niets.

25. 15 November 1875.

(Betreft een levenloos geb. kind van H. Gijselman en C. A. M. Meertens).

26. Rustplaats / van / J. H. A. van den Vrijhoef / 1e luitenant der Inf. / geb. te Singkawang / 16 September 1872 / overl. te Moeara Baboeat / Borneo / 16 Mei 1904.

27. Ter nagedachtenis aan / onze dierbare ouders / behuwd- en grootouders / Lodewijk Pieter Kerdijk / geb. te Rotterdam 25 Maart 1862 / overl. Batavia 22 Juni 1922 / en / Elize Virginie Antoinette Kerdijk / geb. Lavalette / geb. Batavia 1 Februari 1866 / overl. id. 8 Maart 1931.

28, 29. Niets.

30. M. W. du Puy / weduwe / van / W. H. baron van Heerdt / gebrn. te Batavia 1792 / overl. 1865.

(Vgl. Ned. Adelsb. 1914 bl. 219 sub XIII en Reg. Testamenten Batavia 1865 fol. 38; Maria Wilhelmina D. P. overl. Mr. Cornelis 10 Mei 1865, was dr. van Pieter Philip D. P. en Alida Olpherdina Janke; op 7 Dec. 1796 werd op het Holl. kerkhof te Batavia begr. in het graf van den Heer Van Basel, N.O. zijde no. 97 Alieda Olpherdina Janke hv. P. Philip du Puy uit thynhuys bij Post Jacatra, bijgezet voor rekening van haar man).

31. Hier rust / onze geliefde vader en grootvader / A. A. N. Sahupala / geb. den 1e Nov. 1856 / overl. den 12e Nov. 1923.

32. Hier rust / het stoffelijk overschot / van / Carel Adolf Pesch / geb. te Batavia / 10 Juny 1834 / overl. 28 April 1863.

33. + / Hier rusten / onze inniggeliefde echtgenoote / moeder behuwd en grootmoeder / Henriette Theodora / Van den Broek geb. Monteiro / geb. te Batavia 2 Juli 1866 / overl. te Batavia 18 Juli 1922 / en / W. E. van den Broek / geb. te Batavia 19 Sept. 1865 / overl. 2 Febr. 1929.

34. 1865 / Frédéric Adolphe / Foucault / R. I. P. /.

(Vgl. Reg. Test. 1865 fol. 30).

35 en 36. Niets.

37. Ici repose / Monsieur / Achille Lasvignes / artiste lyrique / né à Toulouse / le 10 Juin 1837 / décédé à Batavia / le 5 Novembre 1875.

38. Laura Eleonora / Annetta Boers / geb. Kroesen / geb. 12 Januari 1853 / overl. 3 November 1875 / Anna Kroesen / geb. Johannes / geb. 24 April 1831 / overl. 15 Mei 1894 / Tiemen Cornelis / Johannes Kroesen / oud kolonel en directeur B. O. W. geb. 14 Sept. 1823 - 13 Mei 1902.

38a. Leeg.

39. Theophile Mounier / geboren te 's Hertogenbosch / 17 July 1845 / overleden te Batavia / 7 Maart 1889.

40. Hier rust / Maria Carolina / Van de Graaff / geb. te Batavia / den 28 November 1843 / overl. den 21 January 1865.

41. R. I. P. / Robert Roser / entschlafen 4 Jan. 1916 / in dankbarer Erinnerung.

42. Rustplaats / van Johanna / innig geliefde dochter van / Eugen Georg Müller / geboren 18 September 1890 / overleden 30 Juni 1901 / Es ist bestimmt in Gottes Rath / dass man vom liebsten was man / hat muss scheiden / Eugen Georg Müller / geboren 3 April 1863 / overleden 28 Maart 1902 / Wiedergefunden.

43. Niets.

44. Hier rust / Armand Edmond Holle / geb. 25 Juli 1870 / overl. 30 Dec. 1905 / en zijne moeder / Aldonse Louise / Quentin van Motman / geb. 4 Mei 1850 / overl. 7 October 1926.

45. Niets.

46. Hier rust / Celestino Francisco / geb. 3 Apr. 1840 overl. 9 Jan. 1918.

47. Hier rusten / Otto Willem Johan / Immink / geb. 29 April 1864 te Utrecht / en / Frederika Geertruy Gerhardina / Immink-Schaars / geb. 13 Juni 1865 te Borculo / overl. 22 Febr. 1905.

48. Hier rust / onze geliefde / moeder A. van Zon geb. Smit / geb. 8 Sept. 1819 / overl. 24 Febr. 1905.

49. Hier rust / mijn geliefde echtgenoot / en onze vader / R. O. Feller / geboren te Selka / (Sachsen Altenburg) / 25 Maart 1878 / overleden te Batavia / 20 Februari 1915.

50 en 51. Niets.

52. Rustplaats / van / onzen lieven echtgenoot / en vader / Johan Hendrik Pichel / geb. 21 Juli 1839 / overl. 25 Jan. 1919 / en / onze dierbare dochter / en zuster / Anny Pichel / geb. 18 Oct. 1896 / overl. 21 Mei 1915.

53. Rustplaats / van / Thérèse Stürmer / geb. Plume /.

54. Hillegonda / Ida Levert / geb. Grevink / Zij ruste in vrede.

55. Hier rust / onze lieveling / Stientje Abrahamsz / geb. 26 Februari 1911 / overl. 1 Januari 1916.

56. + / Hier rust / Johanna de Wit / geb. 20 Juli 1897 / overl. 11 Octb. 1912.

57. Niets.

58. Anna Johanna / 4—9 Juni 1865.

(Zij was A. J. Jonkman, dr. van Johanna Adolfina Catharina Jonkman).

59. Niets.

60. 61. 62. 76. 77. 78. Een monument, dat men afgebeeld ziet o.a. in Deel III van Oud Batavia bl. 33. Men leest op de tombe: Sacred / to the memory of / Olivia Mariamne / wife of / The Hoñble Thomas Stamford Raffles / lieutenant governor / of Java / and its dependencies / who departed this life at / Buitenzorg / the 25th day of November 1814 / aged 43 years.

(Vgl. ook Van Rhede van der Kloot t.a.p bl. 138).

63. Niets.

64. Hier rust / ons geliefden zoon / Theodoor Johan Fisser / geboren 22 Maart 1895 / overleden 11 October 1915 / R. I. P.

65. Niets.

66. Hier rust / Josefine Henriette / Fels geb. Roqué / overleden 7 Maart 1905.

67. Ci git / E. J. Rinchon / née à Belgique / le 4 Mars 1822 / décédé le 21 Juin 1869 / Hier rust / Wilhelmina Petronella / Antoinetta de Wolf / geb. te Tebing Tingie / Palembang / den 19 September 1844 / overl. te Batavia den 14 February 1865 / pleeg dochter van E. Rinchon.

(Vgl. Reg. Test. Batavia 1869 fol. 50).

68. Niets.

69. Sacred / to the memory / of / Samuel Samson Esqr. / late surgeon in Batavia / who died 22d July 1824 / aged 36 years / As a tribute to his private worth / and professional abilities / this monument is erected / by his friends.

(Vgl. Reg. Test. Batavia 1824 fol. 249).

70. Hier rust / Susanne Albert / geb. 28 Augustus 1824 / overl. 15 December 1849 / diep betreurd / door haren echtgenoot / J. H. Kegel / en / Hendrik Willem Cornelis / Kegel / geb. 12 February 1851 / overl. 17 February 1851 / Rustplaats / van / Johannes Hendrik Kegel / geboren 9 April 1818 / overleden 12 Juni 1898 / en zijne echtgenoote / C. M. H. Tengnagel / geb. 11 Augustus 1832 / overl. 10 Augustus 1915.

71. Hier rusten / onze geliefde vader / J. C. Hendrik / geb. 28 December 1858 / overl. 13 Februari 1918 / en / zijne geliefde kleinzoon / P. M. Hendrik / geb. 4 Sept. 1915 / overl. 28 April 1916 / Rust in vrede.

72. Niets.

73, 74, 75. Sacred / to the memory of / William Robinson Esqr. / of the / honorable company's cevil service / at Penang and sub-treasurer / and collector on the island of Java / who died / at Batavia on the 23 of June 1815 / aged 36 years.

76, 77, 78. zie hiervoor sub 60-62.

79. Sacred / to the memory of / Johna Casper Leyden M. D. / who was born / at Teviotdale in Scotland / and who died / in the prime of life / at Molenvliet near Batavia / on the 28th August 1811 / two days / after the fall of Cornelis.

The poetical talents and superior literary / Attainments of Dr. Leyden rendered him an / Ornament of the age in which he lived / His ardent spirit and insatiable thirst after / Knowledge was perhaps unequalled / And the friends of science must ever / Deplore his untimely fate / His principles as a man were pure and spotless / And as a friend he was firm and sincere / Few have passed through his life / with fewer vices or with a greater / prospect of happiness in the next.

80. Rudolph Leonard / Janssen van Raay / geboren 19 Januari 1914 / gestorven 1 Januari 1916.

81. J. F. Quant / overleden / 19 December 1904.

82. Hier rusten / Vrouwe Dobel / Elisabeth Pool / Pauline Gustavine / Victorine Willemsz / geb. Pool / en haar dochtertje / Gustavine Willemsz.

83. Niets.

84. In memory / of / Ralph Edwin Smith / born 4 December 1827 / died 25 December 1887 / Johanna Christine Smith / born 22 November 1857 / died 19 April 1902. / St. John III 16 / Gone home.

85. In memory / of / Samuel Rushton Lankester / died / 12th October 1896.

(Nog teekende ik op: Death on 12 Dec. 1894 at London Catherina Rica, beloved wife of Samuel Rushton Lankester. Birth on 15th inst. at Felixstowe, Suffolk, England the wife of S. R. Lankester of a son. (d.i. 15 Nov. 1894).

86. Hier rusten / mijn innig geliefde echtgenoot / Adrianus Legel / geb. te Amsterdam 1 Feb. 1827 / overl. 30 Nov. 1875 / en mijn geliefde broeder / Willem Frederik / Eschauzier / geb. te Amsterdam 27 Nov. 1829 / overl. 2 Sept. 1869 / Zij rusten in vrede.

(Vgl. Reg. Test. Batavia 1875 fol. 334 en 1869 fol. 77).

87. Hier rust / William Henry / Herklots / geb. 10 September 1814 / overl. 25 November 1875. / Helena Herklots - De Graaf / overl. 20 October 1903 / Suze Herklots / geb. te Benkoelen / 30 September 1855 / overl. den 6 Maart 1927 / Henry William / Peter Herklots / geb. 's Gravenhage / 24 September 1845 / overl. Batavia 13 Mei 1928.

(Vgl. Reg. Test. Batavia 1875 fol. 328).

(Nog teekende ik op: + Buitenzorg 31 Maart 1898 Jeane Hermine Herklots, oud 4 maanden; Na een kortstondig doch smartelijk lijden + in den nacht van 24 op 25 Nov. 1901 Theo, oud 9 jaar, zn. van J. J. Herklots en echtgen. In 1895 + Weltevreden Mevr. de Wed. H. Herklots geb. De Graaf, oud 85 jaar).

88, 89, 90. Niets.

91. + / Hier rust / onze lieve moeder / Mevr. de Wed. A. Winterkamp / geb. Conté / geb. 10 Augustus 1855 / overl. 21 Augustus 1931 / Rust zacht.

92. Rustplaats / van / E. F. Thielsch / geb. te Batavia / 12 October 1893 / overl. 31 Dec. 1915 / R. I. P.

Rustplaats / van / M. J. van Boeckholtz / geb. Frederiks / geb. te Batavia / 28 Juli 1852 / overl. 29 Dec. 1927 / R. I. P.

93. Niets.

94. K. v. d. Heyden.

95, 96. Niets.

97. Hier rust / Johannes Cornelis van der Voet / geb. te 's Gravenhage 4 September 1833 / overl. 1 Juli 1889.

98. Rustplaats / van / Johannes Willem / Leonard Mahne / oud gezagvoerder / bij de Billiton Maatij / ridder v. h. Legioen v. Eer / geb. te Dordrecht / 13 November 1861 / overl. 11 Maart 1905.

99. H. J. Ferguson / geb. te Curaçao / 27 December 1852 / overl. 17 Juni 1889.

(Hermanus Jonathan F. werd adelb. 1e kl. 1 Sept. 1871; luit. ter zee 2e kl. 1 April 1875; eervol ontslag 30 Juni 1884; 1 Mei 1884 tijd 2e ass. en 2 Juli 1884 2e ass. Hydrographisch Bureau te Weltevreden).

100. Niets.

101. H. L. Hovy / geb. Schiff / geb. 9 Sept. 1832 / gest. 6 Dec. 1864.

(Vgl. Ned. Patric. 1922-23 bl. 127 en Reg. Test. Batavia 1864 fol. 224).

102. Niets.

103. August Hilarion / Ferdinand Maximiliaan / Latour / Luitenant ter zee 1e kl. / Kon. Ned. Marine / geboren te Singkawang / 15 Augustus 1862 / overleden te Batavia / 19 Januari 1905.

(Hij werd adelborst 1e kl. 2 Aug. 1881; luit. ter zee 2e kl. 2 Aug. 1883; luit. ter zee 1e kl. 1 Jan. 1895. Hij was versierd met het Eereteeken voor Belangrijke Krijgsbedrijven Atjeh 1873-1896 en 1896-1900, met het Lombokkruis, met het Onderscheidingsteeken voor twintigjarigen dienst als officier en was ridder der Orde van Oranje Nassau).

104. Niets.

105. Hier rust / Josephus van Balgooy / geb. te 's Hertogenbosch / 3 Januari 1846 / overl. 8 Augustus 1889 / echtgenoot van / J. J. M. Crefcoeur.

106. Rustplaats / van / Jacoba Louise / Rosmalen / overl. 23 Juli 1889 / Maria Louisa / Theresia de Winter / wed. Rosmalen / overl. 15 Juli 1902 / Sophia Adriana / Philippina Meischke / geb. Grandia / overl. te Buitenzorg / 21 November 1904 / en hare twee kinderen.

107. Niets.

108. Christiaan Adriani / geb. te Zuidbroek / prov. Groningen / 3 Januari 1845 / overl. te Batavia / 7 Februari 1865.

(Hij werd 16 Sept. 1863 adelborst 1e kl.).

109. Rust in vrede / W. H. Vervloet / en dochter / diep betreurd / door / moeder / en broers / overl. 10 F. 1924.

110. Niets.

111. Hier rust / onze geliefde moeder / en grootmoeder / Theresia Jansen-Verbraeken / overleden 10 Feb. 1905.

112, 113. Niets.

114. Hier rusten / Mevr. de Wed. S. W. Prager / geb. Ten Siethoff / geb. 10-9-1850 overl. 9-5-1912 / en / Mevr. J. Prager / geb. The Toan Nio / overl. 31-10-1924 / R. I. P.

115. Hier rusten / Johanna Theodora / Krul geb. Schultz / overleden 28 Jan. 1916 / en / Albertina Wilhelmina / Schultz / overleden 24 Oct. 1917 / en / onze dierbare moeder / Henriëtte Cornelia / Schultz geb. Benjamins / overleden 27 Jan. 1927 / Rust zacht.

116. Hier rust / onzen / echtgenoot en vader / G. H. Ruhaak / overl. 19/8 1889.

117. Rustplaats / van / K. E. Cambier van Nooten / geb. Van Ameyden van Duym / geb. te Buitenzorg 25 Maart 1861 / overl. 29 Mei 1889.

118. Rustplaats / van / mijn geliefden echtgenoot / C. J. Braun / Gep. Assistent Resident / geb. 27 April 1834 / overl. 17 Maart 1890 / Tot wederzien lieve vader / en echtgenoot.

119. Rustplaats / der 2 diep betreurde / kinderen / van / J. P. C. Knibbe Rüloffs / en C. D. van de Poll / + 1864 - 1866.

(Deze kinderen waren Marie Henri Corneille Jan Daniel, + 19 Nov. 1865 en Suzanna Cornelia Johanna Catharina Frederika, + 25 Jan. 1866; vgl. voor Joannes Petrus Christinus K. R. Mdbl. Ned. Leeuw 1912 bl. 215).

120a. Marius / Hulswit / architect / 2 Jan. 1862 / geb. te Amsterdam / overl. te Batavia / 10 Jan. 1921.

120. Rustplaats / van / onze geliefde echtgenoot / en vader / Johan Bernard Lont / geb. te Alkmaar 14 Juli 1851 / overl. 31 December 1903 / Christine Lont-Schott / geb. 12 Augustus 1883 / overl. 4 December 1907 / Alida Margaretha / Lont-Henze / geb. 9 September 1851 / overl. 31 Juli 1928.

121. In memory of / Richard Forrest / shipmaster / born at Annan / Scotland / 13th January / 1814 / died at Batavia / 22nd February / 1850 / This stone is erected by his / widow / Elizabeth Cunningham / Greenock Scotland.

122. Alex J. Richir Sr. / oud ambt. N. I. S. B/D.

123. Stille Rustplaats / van / onzen dierbaren vader / John D. Toorop / oud administrateur der / Tinmijnen te Banka / geb. 10-2-1839 overl. 27-7-1913 / onze beminde zuster / A. T. M. Toorop / geb. 30-3-1867 overl. 5-9-1900 / onze lieve nicht / A. Ch. Toorop / geb. 17-4-1865 overl. 10-8-1889 / R. I. P.

124. Hier rust / Carolus Bartholomeus / Regensburg / leerling 5e studiejaar Gym. W. III / geboren 27 Aug. 1883 / overleden 22 April 1905.

125. Niets.

126. Hier rust / Johannes Brouwer / in leven bootsman / van het S. S. P. Juliana / geb. 6 Februari 1866 te Ameland / overl. 1 Februari 1916 te Tandjong Priok.

127. Niets.

128. A. E. A. du Bois / obyt 4 Maart 1850 / Eigen graf no. 128.

Jacobus Wilhelmus / Hoff.

(Augustinus Du Bois).

129. 130. 131. Niets.

132. Hier rust / Charlotte Emilie / Van Minos / geboren / den 27 October 1870 / overleden / den 21 Maart 1876.

133. Niets.

134. Hier rust / Jacqueline / Deykerhoff / + 27 Decr. 1873.

135. Hier rust / Anna Joseph Rubbens / echtgenoote / van / Leendert Miero / overleden / den 15 Mei 1814.

(Vgl. sub Pondok Gedeh hierna).

136. Hier rust / F. W. L. / Meyer / overl. 8 July / 1849 / Hier rust / Vrouwe / S. D. Meyer / geb. Miero / overl. 13 July 1881 / in den ouderdom / van 75 jaren.

137. Hier rust / Anna Cornelia / Josephine Meyer / overleden 13 April 1898 / in den ouderdom van 72 jaar / en / ons aller lieveling / Hansje de Nys Bik / geb. 10 Februari 1913 / overl. 22 October 1919 / Henri de Nys Bik / geb. 19 December 1865 / overl. 4 April 1922 / Tot wederziens / lief braaf vadertje.

138a. Hier rust / Eugène Drossaers / geb. te Batavia 9 Jan. 1879 / overl. " " 8 Nov. 1918.

138. Rustplaats / van / Emile Adriaan / Holle / geb. 22 December 1874 / overl. 6 December 1875.

139. Hier rusten / Geertruida Johanna / Albrecht / 17 Juni 1915-3 Januari 1916 / Anthony Albrecht / 3 December 1920 / 11 December 1921.

140. Elsje Carpentier Alting / geb. Zaalberg / geb. te Leiden 11 Augustus 1837 / overl. te Batavia 13 Juni 1901.

141. Hier rust / onze / kleine lieveling / Arthur August / Resner / geb. te Soerabaia / 24 Febr. 1904 / overl. te Weltevreden / 27 April 1905.

142. Hier ruht / in fremder Erde fern der Heimat / und seiner Lieben / Theodor Meyenberg / geb. Bremen 19-5-1876 / gest. Batavia 8-3-1905 / Die trauernden Eltern Schwestern / und Freunde / Den Aug fern / Dem Herzen ewig nah.

143. A. B. Cohen Stuart / geb. te 's Gravenhage / 17 Maart 1825 / overl. te Batavia / 3 February 1876.
(Vgl. Reg. Test. Batavia 1876 fol. 21).

144. 145. Niets.

146. Rustplaats / van / Willem Eduard / Jacobus Oosthoek / 24 Juni 1865 / 24 Augustus 1889.

147. Hier rusten / onze geliefde moeder en grootmoeder / Mathilde Franciska / Denkelaar geb. Moreau / geb. te Semarang 27 Januari 1875 / overl. te Weltevreden 6 Februari 1916 / en / onze geliefde vader en grootvader / Alexander Denkelaar / geb. te Soerabaia 22 Januari 1869 / overl. te Weltevreden 30 Juli 1925.

148. Hier rust / Paulina Elizabeth / Christina Haan / echtgenoot van / Willem Dirk van den Heuvel / geboren / te Batavia den 16e Mei 1818 / overleden / den 6e February 1837.

(Vgl. Reg. Test. Batavia 1837 fol. 78 en 336).

149. Hier rust / F. H. E. van den Heuvel / overld. den 28e December / 1849 / oud 14 jaren.

(Frederika Hendrika Elisabeth v. d. H.).

(P. E. C. Haan, vd. sub no. 148, was dr. van wijlen de Chin. vrouw Tjoa Boenis en werd geadopteerd door Hendrika Christina Hendriks; zij overl. in de Korte Theewaterstraat te Batavia).

150. Our darling / January the 4th / 1916.

(Een levenloos geboren zoontje van F. Schlette).

151. Hier rust / mijn geliefde echtgenoote / Jacoba van Rhijn / geb. Jos / geb. te 's Gravenhage / 25 Mei 1886 / overl. te Batavia / 31 December 1915.

152. Niets.

153. Geheiligd aan de gedachtenis / van / Pieter Jan Baptist Hemler / geboren den 4 October 1823 / en / overleden den 11 January 1824.

154. Geheiligd aan de gedagtenis / van August Albert Hemler / geboren den 2e January 1817 / en / overleden den 18de July 1821.

155. Hier rusten / Petrus Hendrik / Frölich / geboren te Delft / 22 Februari 1829 / overleden te Batavia / 29 April 1889 / Metje Catharina / Frölich geb. van Vliet / geboren te Delft / 11 Februari 1834 / overleden te Batavia / 7 September 1894. / Agatha Petronella / Olivier-geb. Frölich / * 5 Augustus 1858 / + 11 Februari 1903.

156. Rustplaats / van onze moeder / Christina Frammois / overl. 31 December 1880 / oud 60 jaar / J. A. Buggers overl. 28 Maart 1876 / oud 3 jaar.

157. Onze lieve moeder / Vrouwe H. J. Veenhuyzen / Van Woesik / geb. te Semarang 25 Juni 1858 / overl. te Weltevreden / 17 Augustus 1928 / onze lieveling / Hanneke.

158. Hier rust / D. de Ruyter / geboren te Amsterdam / 27 Februari 1842 / overleden te Batavia / 7 Augustus 1889 / Rust zacht geliefde doode.

159. Hier rust / onze lieve vader wijlen / Hendrik Nicolas / Carl Kostede / overl. den 12den September / 1889 te Weltevreden / Hij ruste in vrede.

160. Niets.

161. Sacred / to the memory of / Charlotte Elizabeth Neys / wife of / William Crozier / born 15th August 1796 / died 31st October 1822 / Blessed are the dead which die in the Lord / Rev. XIV. 13.

(Vgl. Reg. Test. Batavia 1822 fol. 313).

Hier rust / Wilhelmina Antonetta Weintré / echtgenoot / van / Johannes Wilhelmus Neys / geb. den 27 September / 1813 / overl. den 27 October / 1855.

(Reg. a. v. 1856 fol. 2).

162. Hier rust / Willem Schol / geboren te Amsterdam 2 Februari 1875 / overleden te Batavia 2 Mei 1905 / Zalig zijn de Reinen van hart / want zij zullen God zien. / Matt. 5 : 8.

163. Theodorus Leonardus / De Groot / in leven arts / off. van gezondheid 2e kl. / geboren te Beverwijk / 4 November 1874 / overleden te Batavia / 15 Maart 1905.

164. Rustplaats / van / Willem Anthony Macaré / geb. 14 Juni 1795 / overl. 18 Maart 1850 / W. E. Macaré / geb. 11 April 1827 / overl. 2 April 1888 / Anna Louisa Macaré / weduwe van H. van den Bogaard / geb. 21 April 1797 / overl. 29 April 1890 / Emelie Macaré / weduwe van J. C. Schmidt / geb. 6 April 1829 / overl. 25 Maart 1912 / en / Frederika Eduarde / Verburgt / geb. 2 Januari 1888 / overl. 3 Januari 1927.

165. Niets.

166. F. L. Christina Haan / overleden / 2e Augustus 1820 / oud 5 jaren.

167. Bernardina Wilhelmina / Christina van den Heuvel / overleden / 13e April 1837 / oud 73 dagen.

168. Hier rust / W. A. A. Lochman / weduwe / J. J. Hemler / geb. te Palembang 18 Sept. 1785 / overl. 13 Augustus 1846.

(Vgl. Reg. Test. Batavia 1846 fol. 164).

169. Hier rust / Johan Joseph / Hemler / ambtenaar op wachtgeld / oud 48 jaren / geboren / Cheribon / overleden / den 31 Augustus 1858.

170. Geheiligd aan de gedachtenis / van Nicolaas Christiaan Willem Grashuis / geboren den 11 Augustus 1810 / en / overleden den 29 Augustus 1835.

171. Hier rust / ons lieveling / Helena Keasberry.

171a. J. L. Spengler / 11 April 1843 / 24 December 1875.
(Reg. Test. Batavia 1876 fol. 157).

172. Hier rust / onze lieveling / Hansje Burgman / geb. 7 Augustus 1919 / overl. 29 Maart 1920.

173. Mr. J. J. C. Gaymans / laatst: president / van den Raad van Justitie / te / Batavia / 28 Maart 1876.

174. Hier rusten / Johann Lodewijk Engelhart / geb. 27 Nov. 1835 overl. 31 Maart 1876 / Sophie Susanna Engelhart / geb. 16 Oct. 1868, overl. 30 Maart 1876 / Anna Wilhelmina Engelhart / geb. 19 Juny 1872 / overl. 2 April 1876.

(Reg. Test. Batavia 1876 fol. 49).

175. (Een ster) / 16 / Sep. / 1868 / O. M. E. Airey / + / 24 / Apl. / 1905 / Beloved son of / The Rev. Robert / and Charlotta Bignol Parrant Airey.

176. Hier rusten / Catharina Maria / en / Hermina Alexandrina / Hoogeveen / de eerste geb. 7 January 1818 / en overl. 8 February 1824 / de tweede geb. 26 Maart 1820 / en overl. 9 February 1824.

177. Niets.

178. Rustplaats / van / H. W. J. Dumas de Bruin / geb. 3 Augustus 1841 / overl. 30 Januari 1916 / en / D. J. Dumas / geb. 6 Juli 1844 / overl. 21 Mei 1931 / R. I. P.

179. Rustplaats / van de familie / Stokbroo / alsmede Gerard Frederik Janitz / in leven / kommies visitateur / te Batavia / geb. te Semarang 30 April 1821 / overl. 16 September 1873 / S. Jurgens / overl. 14 Januari 1874 / Carolina Henriette / Hillebrandt / geb. Stokbroo / 3-7-1855 - 23-1-1891.

180. Niets.

181. Hier rust / mijn geliefde echtgenoot / Gerardus Frederik Martinus / Barlage / geb. te Rotterdam / 25 Juni 1874 / overl. te Batavia / 14 Maart 1905 / Rust in vrede.

182. Hier onder rust / Hendrik Beth / in leven / lid der Factory/der Ned.rl Handl. Maatschappij / in / Oost Indië / geboren te Amsterdam / den 29 Mei 1791 / en / overleden te Batavia / den 30 April 1834.

(Reg. Test. Batavia 1834 fol. 77 en 82).

183. Rustplaats / van / Geertruida Wilhelmina / Hemler / geb. te Batavia 22 April 1859 / overl. 20 April 1875 / Haar lieve moeder / Louisa Francina / Hemler geb. Verwoert / geb. te Batavia 10 Februari 1830 / overl. 31 October 1896 / Louise Casparus / oud 7 jaren / Joseph Carel Hemler / geboren 16 Maart 1825 / overleden 6 Juli 1909.

184. Niets.

185. Rustplaats / van / onzen geliefden echtgenoot / en vader / Herbert van der Meulen / geb. te Delft 15 Juli 1841 / overl. 23 Maart 1905 / Zijn dochter / Arendina Jacoba Maria / geb. te Banjoewangi 21 April 1881 / overl. 8 Februari 1909 / Maria Rasmie / echtgenoote van / Herbert van der Meulen / geb. te Semarang 14 Juli 1854 / overl. 24 November 1914.

186. Hier rusten / onze geliefde ouders / C. M. Gerrits / overl. te Weltevreden / 10 April 1901 / en / Petronella Rohaya / overl. te Weltevreden / 27 April 1911 / met hunne drie jeugdige kinderen.

187. Hier rust / onze geliefde echtgenoot / en vader / Alexander Bax / in leven gepensionneerd / ambtenaar / geb. te Maros 22-4-1845 / overl. te Batavia 20-1-1916 / R. I. P.

188. Hier rusten / P. J. W. van Heutsz / geb. 19 Feb. 1889 / overl. 27 Nov. 1889 / en / L. F. van Heutsz / geb. 14 Aug. 1891 / overl. 25 Jan. 1892.

189. Aan de nagedachtenis / van onze geliefde dochter en zuster / Eliza Maria Hofland / geboren 21 September 1838 / overleden 1 November 1888 / Hier rust / onze geliefde zoon, vader en / behuwdvader / Edward George Hofland / geb. 4 December 1839 / overl. 16 Juli 1897 / Vrouwe A. J. Hofland / geb. Masquerier / geb. 30 November 1808 / overl. 30 September 1904.

(Ik teekende nog op: geb. Soebang 28 April 1852 Johan James Masquerier Hofland).

190. Hier rust / Johanna Suzanna / Van der Stok - Kühr / geb. 25 Augustus 1843 / overl. 28 Maart 1876.

191. Hier rust / E. J. E. Brohet / geb. 7 Augustus 1857 / overl. 4 Januari 1916 / Rust zacht lieve doode.

192. Niets.

193. L. P. R. Lantermans / geb. 't Sas / geboren te Breda / 28 Augustus 1852 / overleden 30 Juli 1890.

194. Hier rust / Eugenie Virgenie Polak / geb. Scheerder / geb. 14 November 1868 / overl. 25 Februari 1904 / R. I. P. / Bernard Polak / geb. 1 Februari 1856 / overl. 3 October 1906.

195. Th. de Wijs / geb. te 's Gravenhage / 8 Juni 1874 / overl. te Batavia / 3 Maart 1905.

196. Niets.

197. Hier rust / Catherine Wilkins / echtgenoot van Hendrik Beth / geboren te St. Petersburg den 16/28 Feby. 1800 / Zij stierf op den 17 Mei 1829.

(Vgl. Reg. Test. Batavia 1829 fol. 171).

198. Rustplaats / van / Vrouwe / Elisabeth Henriette Beth / geboren / Tyndall / geb. te Nickerie-Suriname / den 19 Juny 1829 / overl. den 11 October 1857 / Ook is hier bij hare moeder / ter ruste gelegd / Johanna Margaretha / Catherine Beth / geb. te Batavia / den 18 November 1855 / overl. den 2 November 1857 / R. I. P.

(Reg. Test. Batavia 1857 fol. 39).

199. Hier rust / Vrouwe Anne Roline Catherine Marie / Cornets de Groot / echtgenoot van Hendrik Beth / geboren te Groningen 22 Febr. 1807 / overleden den 19e January 1833.

(Reg. Test. Batavia 1833 fol. 20, 30, 32).

200. Niets.

201. Hier rust / Jane Huysers / geb. Wilczek / eerder weduwe van / A. W. A. Zeydel / geb. 16 December 1849 / overl. 11 November 1893 / en / hare lieveling / Lientje Zeydel / geb. 29 Juli 1873 / overl. 17 Januari 1876.

202. Hier rust / mijne geliefde echtgenoote / Charlotte van Bronckhorst / geb. Lytsman / geb. te Soerakarta den 29sten Juni 1892 / overl. te Weltevreden den 19den April 1912 / R. I. P.

203. Hier rust / S. C. P. Burger / geb. Kydsmeir / geb. 25 Augustus 1840 / overl. 21 December 1875.

(Vgl. Willem Vincent Helvetius Van Riemsdijk t.a.p. bl. 252 sub VI).

204A. Hier rusten / onze groote jongen / Herman D. J. Swart / overleden 29 Maart 1920 / oud 15 jaar / Onze lieve man en vader / Eugène Swart / overleden 5 December 1924 / oud 49 jaar / onze broer en oom / Karel F. Macaré / overleden 22 Maart 1930 / oud 59 jaar.

204. Hier rust / Gerard Engko / geb. 27-11-1882 / overl. 29-9-1928 / R. I. P.

205. Hier rust / het stoffelijk overschot / van onze geliefde tante / C. E. Salomons / geb. 11-11-1840 / gest. 27-10-1904 / M. N. Brummer / geb. 15-9-1906 / gest. 27-3-1908.

206. Hier rusten / Wed. C. Zecha / geb. Pieterse / den 17 Oct. 1838 / overl. 5 April 1910 / Haar zoon / August Eduard Wilhelm / geb. 14 Oct. 1863 / overl. 7 Oct. 1889 / Haar kleinzoon / Marinus Albertus / geb. 21 Juli 1905 / overl. 6 Januari 1906 / diep betreurd / door hare geliefde kinderen / Bijgelegd / het stoffelijk overschot / van / M. Zecha / geb. 11 Sept. 1873 / overl. 8 Juni 1931 / R. I. P.

207. Hier rust / Wilhelmina / Elisabeth / Rudolph / overl. 20 October 1889.

208. (In een cirkel een 6 puntige ster, waaronder de woorden: Satyan Na Sti Paro Dharmah).

Lientje Vlaanderen / geb. 7 Januari 1896 / overl. 15 April 1905 / N. C. Vlaanderen / geb. 4 Mei 1856 / overl. 1 Juli 1914.

209. R. I. P. Christine Louise / Sutorius-Wrück / geb. te Meester-Cornelis / 25 Dec. 1846 / overl. te Batavia / 23 Febr. 1924 / en / Philippe P. M. Sutorius / geb. te Rotterdam / 13 Febr. 1875 / overl. te Batavia / 13 Febr. 1929.

210. R. I. P. / Clemens Gerardus / Franciscus van Arcken / ridder van den H. Sylvester / en de Eikenkroon / geb. te Deventer 1 Juli 1822 / overl. 27 September 1885 / Lucia Francisca / Van Arcken-Meuser / geb. te Amsterdam 26 October 1839 / overl. 1 Maart 1909 / Jan Willem Clemens Tichler / geb. te Salatiga 17 October 1884 / overl. 5 September 1912 / Gerhard Antoon / Adolf van Arcken / geb. te Batavia 11 Augustus 1866 / overl. 12 April 1920.

Tusschen dezen en den volgenden steen in ligt een steentje, waarop:

Herr Dein Wille geschehe
Wo ich bin und gehe
Wenn ich's auch nicht verstehe
Und thut's auch noch so wehe.

211. R. I. P. / F. C. M. Simonis / geb. te 's Hage 8 December 1840 / overl. 10 October 1889 / Jan Willem Adriaan Tichler / geb te Zutphen 27 Februari 1854 / overl. 3 Januari 1919 / Lucia Christina Maria Tichler-van Arcken / geb. te Amsterdam 2 October 1959 (sic) / overl. 22 Juli 1920.

212. Hier rust / het stoffelijk overschot / van / M. A. Pichel / gebn. 3 Decb. 1892 / en / Jansje Brummer / gebn. 31 Octb. 1862 / overln. 20 Jun. 1889 / G. A. Brummer / geb. 5-9-1901 / overl. 27-6-1903 / geb. 19-12-1903 / overl. 12-8-1904.

213. Niets.

214. Henri Adrian / Mansfeldt / geb. te 's Gravenhage / 31 Juli 1848 / overl. te Batavia / 17 Januari 1876.
(Reg. Test. 1876 fol. 9).

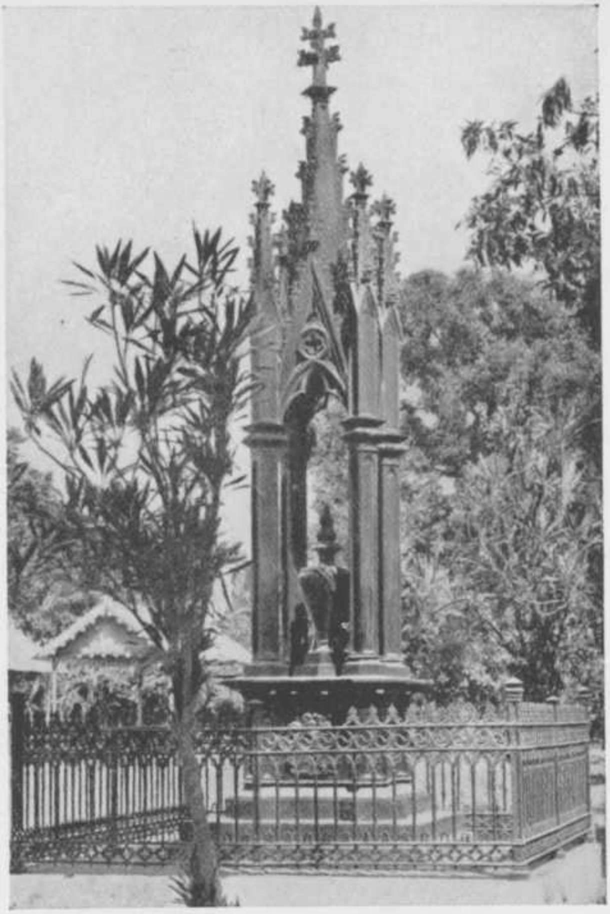

Het monument Mayor te Besoeki
(Deel I bl. 147 sub 15 en Deel II bl. 201).

215. Ruhestätte / von / Max Gilbert Schmidt / geboren in Hamburg / 30 April 1864 / gestorben in Batavia / 30 November 1901 / Tief betrauert von seiner Mutter und seiner Geschwistern.

216. Tine Dorrenboom / Pander Maat /.

217. Hier rust / Dekansia Jacoba / Benjamins / geb. 5 Juny 1856 / overl. 9 January 1876.

(Vgl. Van Riemsdijk t.a.p. bl. 376 sub 10).

218. Rustplaats / van / Mr. M. M. Rosman / geb. 8 Januari 1858 / overl. 26 Februari 1903 / echtgenoot van / C. A. Eschauzier.

219. Rustplaats / van / onze geliefde moeder / Wilhelmina Maria / Clavier geb. Evers / geb. 24 Augustus 1836 / overl. 19 Februari 1876 / Rustplaats / van / ons geliefd kind / A. F. E. Clavier / geb. 19 December 1913 / overl. 8 October 1918.

220. Henkje van Gogh / geb. 24 Juni 1911 / overl. 17 April 1912 / Slaapt zacht mijn jongen.

221. Hier rusten / Hendrik Lodewijk / Veenhuyzen / geboren 26 Januari 1824 / overleden 7 April 1889 / in leven kolonel der Infie O. I. Leger / en / zijne echtgenoote / Wilhelmina Annette Wittenrood / geboren 4 April 1830 / overleden 15 Juni 1919 / en / hun zoon / Albert Johan Veenhuyzen / geboren 3 Maart 1856 / overleden 14 April 1926.

Besoeki

(Nieuwe begraafplaats)

vervolg van Deel I bl. 147

No. 15.

Op het monument voor Resident Mayor bevindt zich ook diens wapen. Een afbeelding van het monument, van het wapen en van een te zijner gedachtenis geslagen gedenkpenning ziet men hiernevens. Zij werden mij verstrekt door den heer L. S. A. M. von Römer te Malang.

Bolang
(Land in het westen van Buitenzorg).

Tegenover het landhuis Togé, aan den grooten weg naar Bolang Hilir vindt men drie graven, waarop is te lezen:

1. Anette Jacqueline / De Wilde / geb. 12 Mei 1829 / overl. 23 Maart 1880.

2. C. C. Brouwer / geb. 6 Sept. 186. / overl. 13 Juli 1871 / Matth. 19 vs. 14.

3. Hier rust / onze zoon, verloofde en broeder / Coenraad Hessels / geboren 14 Februari 1882 / overleden 20 Juni 1911.

Garoet.

Een monument bestaande uit een eenvoudige zuil van wit carrarisch marmer, waarin een medaillonportret in brons van den na te noemen heer Holle is aangebracht. Onder dit portret staat op een marmeren plaat de volgende inscriptie:

Karel Frederik
Holle
De vriend van den landman,
geb. te Amsterdam 9 Oct. 1829
overl. te Buitenzorg 3 Mei 1896.

Dezelfde inscriptie is in het Soendaneesch aangebracht aan de achterzijde van het monument. K. F. Holle was ridder in de Orde van den Ned. Leeuw, off. in de orde van Oranje Nassau, en adviseur honorair voor Inl. Zaken. Namens de familie werd de dood geannonceerd door A. A. Holle. Zie Ned. Patr. 1916 bl. 199.

Grissee.

Ruim 100 jaar geleden werd hier een kerkje ingewijd door Ds. H. J. Ruempol van Soerabaja. Photo's hiervan en van de vervallen omgeving ziet men in het nummer van Actueel Wereldnieuws van 2 Maart 1935 bl. 10 v.v.

Stichtingssteen van de Oude Kerk te Grissee (bl. 203).

Op den stichtingssteen leest men:

Dit bedehuis is gesticht
uit
vrijwillige bijdragen der Gemeente
onder het Bestuur van
den Weledelgestrengen heer
Josephus Benedictus Benoit
Assistent Resident
toen
de weledele heeren Meyndert Swaal,
Jan Hendrik Batavus Mahieu,
Friedrich Andreas Quentin, en
Ieme Feikes Zylstra, leden
van den Kerkeraad waren,
zijnde hiervan de Bouwmeester geweest,
de weledel heer Petrus Willem Frederik
Eerhardt / Ingewijd den 21sten Juny 1829 door
den weleerwaarden heer / Hendrik Jan
Reumpol Predikant te Soerabaya.

(Zie voor Ds. Ruempol Troostenburg de Bruyn t.a.p. bl. 371; hij werd 15 Jan. 1827 pred. te Soerabaja en huwde aldaar 2 Jan. 1828 Anna Dorothea Charlotta Rauws).

Kalisat
(Ten Zuiden van Bondowoso)
Res. Besoeki.

Op de Europeesche begraafplaats leest men:

1. Hier rust / Jan Gerrit Willem Klinkert / geb. 19 April 1867 / overl. 26 Sept. 1909.

2. Hier rust / Leoni Eugenie van Ek / geb. 2 Augustus 1909 / overl. 30 October 1909 /.

3. Ter nagedachtenis / aan / Alphonse Perret / geb. 14 Sept. 1863 / overl. 9 Dec. 1914 / Rust in vrede.

4. Hier rust / Henri G. Feuerberg / geb. 12 Januari 1854 / overl. 25 October 1914 / Rust zacht lieve doode /.

5. Hier rust / mijn geliefde vrouw / A. van Ek / overleden 19 September 1929.

6. Hier / rust / in / vrede / J. J. Rijke /
geb. 1-11-1881 over. 16-3-1930
te te
Padang Kalisat.

Karanganjar
(Kedoe)
(Algemeene begraafplaats).

(Deze begraafplaats is een kleine verhevenheid te midden der sawahs. In totaal zijn er omstreeks 20 graven te onderkennen, waarvan de meeste in verwaarloosden toestand verkeeren. Slechts acht hebben nog een opschrift).

1) Hier rust / ons lief ventje / Albert Hessels / bijna 2 jaar oud.

2) Hier rust onze lieveling / Victor Hugo / Varkevisser / geb. te Karanganjar 13 Nov. 1915 / overl. 17 Jan. 1917 / R. I. P. / Zijne ouders.

3) Hier rust / zacht en kalm / mijn geliefde echtgenoote / Carolina Westhoff geboren Cardie / overleden op den 17 Mei 1899.

4) Hier rust / Elisa Rouse / echtgenoot van D. M. Wortelboer / geboren in het jaar 1832 / overleden 10 November 1875.

5) Hier rust / Christiaan Eduard Godschalk / geboren / op den 11 Juny 1861 / overleden / op den 26 Februari 1874.

6) Hier rust / Johan Bertus Oscar / geliefde zoon / van / S. C. Scipio / 8 5 80 /.

7) Hier rust / W. A. v. d. Broek / geb. 8 Oct. 1817 - overl. 26 Oct. 1881.

8) Hier rust / zacht en kalm / Leonardus Seferinus / Van Sprew / geboren te Soerabaya / 11 April 1830 / overleden te Karanganjar / 15 Aug. 1884.

Europeesche begraafplaats te Kediri
Deze begraafplaats is verdeeld in vakken, ploegen geheeten; men leest er.

Ploeg I.

1. Een groote tombe waarin op 6 Juni 1840 werd begraven Cecilia Joanna Beillard, oud 31 jaar, echtgenoote van den resident van Kediri Diederik Gregorius van Teylingen. Zij + aldaar 5 Juni 1840 en was 17 April 1840 aldaar bevallen van een dochter Cecilia Carolina van T., die bij G.B. van 14 Oct. 1842 vergunning verkreeg om zich te noemen en schrijven Van Herwerden van Teylingen; zij was dr. van Jacobi Theresia Edmundus Beillard en Anna Julia Rabie.) (222).

2. J. F. Wintersteyn- / Baudoin. (227B.)

3. Hier rust in vrede / A. J. A. Dagevos / gep. Instructeur / der Pradjoerits / geb. 12 Jan. 1835 / overl. 12 Jan. 1885. (230 B.)

(Arend Joannes Srianus D. gegag. adj. onderoff. te Kediri, echtg. van Cornelia Johanna Maria Bell en zn. van Petrus Isaac D. en Geertruida Wilhelmina Prins).

4. Hier rust / onze lieveling / Frederik / Karel / Binkhuysen. (231)

5. Hier rust / Dorine Canneman / geb. Bekking / oud 25 jaar / overl. 5 Juni 1884 / te Kedirie / diep betreurd door hare betrekkingen. (233 B)

(Dorothea Johanna Antoinette Bekking, geb. Soerabaja, hv. Adolph Lodewijk Canneman, dr. van Antoine Louis Maurice Bekking, admin. Sf. Djati en Maria Blankenhage).

6. F. E. Leupold. (Hij + 2 Feb. 1926.)

7. Hier rust / P. J. A. Le Roux / diep betreurde echtgenoote / J. L. L. Berghuis / geboren den 14 July 1842 / gehuwd den 25 Augustus 1860 / overleden den 25 Mey / 1862. (199 B)

(Philippine Jacoba Anna Le R., geb. Pasoeroean, dr. van den volgenden Carel Justiaan Le R. en Catharina Andrietta Kuyp, huwde Kediri Jacobus Lambertus Lodewijk Berghuis, geb. Elburg 14 Mei 1836, zn. van Karel Jacobus B. (ridder Ned. Leeuw, kap. t. zee en direct. Comm. van 's Lands Werf te Amsterdam) en Elisabeth Jacoba Charlotte Ritter).

8. Hier rust / tusschen twee zijner kinderen / C. J. Le Roux R. M. W. O. / gepen^sd^ kap^tn^ der Inf^ie^ / geboren den 27 Maart 1800 / overleden den 7 Augustus / 1861. (198 B)

(Carel Justiaan Le R., laatstelijk zoutverkooppakhuismeester te Kediri, huwde Catharina Andrietta Kuyp en had bij haar te Kediri:

1. Clara Adriana Le R., zie hierna sub 9;
2. Carel Hendrik Martinus Le R., geb. 4 April 1851;
3. Susanna Augustina Le R., geb. 27 Maart 1853.

Kinderen van hen waren ook:

A. Catharina Justina Le R., geb. Soerabaja 12 Oct. 1835, op 6 Jan. 1855 te Kediri gehuwd met Isak Fredrik Hoogeveen, geb. 19 Aug. 1824, 1e luit. Garn. bat. 3e Mil. Afd. en comm. garnizoen te Kediri, zn. van Willem H., gep. ambtr. prov. griffie van Overijssel te Zwollerkerspel en Maria Gertrude Brun.

B. Catharina Andrietta Le R., geb. Malang 6 April 1844, te Kediri 16 Maart 1861 gehuwd met August Frances Wiederhold, geb. Pasoeroean 28 Feb. 1840, zn. van John Arnold W. (+ Pasoeroean 5 Mei 1857) en Johanna Petronella Hedrich.

C. Henrietta Carolina Le R., geb. Soerabaja 10 April 1840, huwde Kediri 31 Aug. 1859 (gescheiden R. v. J. Semarang 26 Maart 1884) Hendrikus Johannes Staverman, geb. Elburg 13 Maart 1837, adm. Sf. Pesantren, zn. van Johannes St. (+ Elburg 5 Juli 1850) en Catharina Petronella Bisschop (+ Elburg 3 Juli 1852).

9. Hier rust / Clara Adriana / Le Roux / geboren 26 July 1848 / overleden 2 Maart / 1851 (197 B.) (Zie sub 8).

10. Hier rust / C. F. Baesjou M. K. / geb. te Breda / 5.3.1816 overl. 11.2.1871 / R. I. P. (196B)

(Constantinus Franciscus B., gep. opperwachtmeester commandant der Djayang Secars te Kediri, had bij de Jav. vrouw Tienag een zoon Constantinus Franciscus B., geb. Salatiga 13 Aug. 1847, klerk res. kantoor te Kediri, die 14 Oct. 1868 aldaar huwde met Carolina Constantina Dirksen, geb. Kediri 13 Mei 1844, dr. van Janjie Martinus D., gep. klerk res. kantoor en de Jav. vrouw Djamia; hij was zn. van Petrus Johannes B. en Elisabeth de Meel te Tilburg).

11. Johan Pieter Wintersteyn / geb. te Soerabaya / 30 September 1812 / en overleden 23 April / 1882. (189 B)

(Hij was klerk res. kantoor in 1837 en had bij de Jav. vrouw Sabina, geb. in 1817 te Kediri de navolgende kinderen:

1. Johanna Emilia W., geb. 11 Feb. 1837.
2. George Louis W., geb. 8 Aug. 1838, + Kediri 3 Nov. 1838.
3. Johan Jacob W., geb. 9 Aug. 1840.
4. Anna Cecilla W., geb. 4 Juni 1842.
5. Johanna Petronella W., geb. 30 Aug. 1844, (Zie verder).
6. Johan Fredrik W., geb. 25 Aug. 1846).

12. C. H. Loohuizen. (936)

(Mej. C. H. L. + 7 April 1929).

13. Hier rusten / Johanna Wilhelmina Bekker / geboren Kappers / oud 32 jaren / overleden 4 Juni 1884 / en / Cornelis Bekker, / oud zes maanden. (176 B)

14. Hier rust / Corrie v. d. Rovaart / geb. 25 Jan. 1891 / overl. 24 Feb. 1892. (184 B)

(Zij was Corrie Stephanie van de R. geb. Soerabaja, dr. van Hendrik Bastiaan van de R. en Johanna Lucy Valkenburg).

15. Hier ligt / M. W. van Bloemen Waanders / overleden 5 Januari 1862. (186)

(Martinus Willem van B. W., + Djambean, oud 30 jaar, man van Penelope Cornelia Elisabeth Mehlbaum).

16. Onze lieveling / Oscar Lafontaine. (306 B)

17. Hier rust / A. F. C. Bückmann / geboren 29 Seeptember 1839 / overleden 2 February / 1882. (164 B)

(Andreas Frederik Carel B., geb. 's Gravenhage, man van de Chin. vrouw Tan Tik Kim Nio, zn. van Heinrich Johannes B. en Anna Catharina Seelking).

18. Hier rust / S. M. Polak / overleden den 1e Januari 1889 / in den ouderdom van 72 jaren. Hier rust / Johanna Maria Mulder / echtgenoote / van S. M. Polak / overleden den 3e Augustus 1846 / in den ouderdom / van 23 jaren. (165 en 166 B)

(Salomon Machiel P., geb. Amsterdam circa 1815, koopman te Kediri, huwde 1e Johanna Maria Mulder en huwde 2e Kediri 17 Maart 1847 Sara Wilhelmina Vieane, geb. Rembang in 1824. Uit dit huwelijk: 1. Willem Salomon P., geb. Kediri 22 Oct. 1847; en 2. Johanna Helena P., geb. a. v. 26 April 1849).

19. Gewijd / aan ons geliefd kind / Maria Carolina / Hagen / gebn. 17 Jany 1875 / overl^{n} 16 Novr. 1877. (167 B.)

20. Hier rust / Maria Reckers / geb. den 11 Febr. 1855 / overl. den 19 Juny 1864. (168 B)

(Zij was Maria Wattimena, geb. Koelon (W. Afd. Borneo), dr. van Elisabeth Alphontina W. en Ferdinand Johannes Reckers, gep. kap. Inf. (Zij was niet erkend).

21. A. M. C. Beyerinck / gebr. Van der Moore / overleden / 25 September 1876. (169 B)

(Anna Maria Elisabeth van der M., geb. Tasikmalaja, oud 33 jaar, hv. Frederik B., res. Kediri ridder Ned. Leeuw, dr. van Christiaan van der M., gep. hoofdambtr. en Wilhelmina Christina Grevers; zij + bij de geboorte van een levenloos meisje) (Vgl. Ned. Patr. X 1919).

22. Hier rust / F. Wolff / overleden te Kediri / den 26 November 1876 / in den ouderdom van / 78 jaren. (170 B)

(Johan Fritz W., geb. Batavia, 83 jaar, man van Johanna Maria en zoon van Jean Christoffel W. en Johanna Maria Hobeyn).

23. H. R. / E. F. Dubois / geb. Baudoin / overl. 29 Januari / 1851. (150 B)

(Everhardina Frederika Baudoin, geb. circa 1817, was in Aug. 1849 nog niet gehuwd met Louis Dubois,

opperwachtmeester der Djayang Secars te Kediri. Op 2 Aug. 1849 werd te Kediri geb. haar dr. Louisa Frederika Dubois, erkend door L. Dubois op 3 Aug. 1849).

24. Th. M. E. van Hertling / geb. 12 Aug. '80 / gest. 18 Febr. '81. (151 B)

(Theresa Maria Elizabeth von H., oud 6 m. en 6 d., dr. van Ignaz Carl von H. houtvester te Kediri, en van Sarah Jacoba Emilia Eusebia Krul van Stompwijk).

25. Hier rust / F. A. Creutzburg / gebn. 26 Maart 1863 / overl. 30 October 1880. (152 B)

(Frederik Alexander C., geb. Soerabaja, zn. van Ferdinand Fredrik Alexander C. († Kediri 25 Feb. 1881, oud 41 jaar, zn. van N. N. Cr. en de Inl. vrouw Antet).

26. Hier rust / H. P. A. Krumphaar / geboren / te Barmen 3de Febr. 1801 / overleden / te Kedirie 9de July / 1839. (157 B).

(Heinrich Peter Abraham K., commies Ass. Res. kantoor Patjitan, man van Catharina van der Horst, oud 36 jaar, zn. van Heinrich K. en Maria Catharina Pichel).

27. Wed. A. F. C. Bückmann / geb. Tan Tik Kiem Nio / overleden 9 Juni 1920 / in den ouderdom / van 78 jaar. (158 B).

28. Hier rusten / Dirk Ouwehand / overl. 17 Nov. 1862 / oud 16 jaren / en / Anna Johanna Armantina Smit / overl. 17 Dec. 1862 / oud 8 maanden. (160).

(Hij was geb. 14 Dec. 1846, te Katwijk aan Zee, zn. van Cornelis O. en Zoetje van Duivenbode; hij † ten huize van Willem Marinus Smit te Kediri; zij was geb. Kediri 23 April 1862, dr. van Willem Marinus S. en Catharina Susanna Eeg).

29. Johanna Catharina / Elisabeth Humme / gebn. den 29 Augustus 1861 / overln. den 13 January 1863. (136 B).

30. F. en L. / Melger. (688 en 725 C).

(Begr. resp. 21 Aug. 1916 en 27 Aug. 1918).

31. Hier rust / F. F. A. Creutzburg / geb. 7 Dec. 1839 / overl. 25 Feb. 1881. (143) C).

(Vgl. sub no. 25 hiervoor).

32. Hier rust / Jonas Rakarias / oud 47 jaren / gepens.rd 1e luitenant / overleden / den 2n January 1861. (145 B).

(Hij was gep. Inl. 1e luit. Inf. en + bij den Regent van Kediri, man van Barbara Kabler, zn. van Izak R. en de Inl. vrouw Sampat).

33. A. Wintersteyn / 18$\frac{18}{12}$30 - 18$\frac{14}{7}$79 / R. I. P.

(Adriaan W. geb. Ternate, gep. klerk, zn. van Johan Frederik W. en Jacoba Stephanus).

34. Hier rust / A. R. Schneider / geb. 31-7-1879 / overl. 30-10-1879 / Hier rust / J. F. M. Schneider / overleden 10-11-1879 / in den ouderdom van 45 jaar. (148 en 149).

(Johannes Fredrik Mauritz S., geb. Solo, gep. ambtr., man van Johanna Ambrosina Coenraad en zn. van Johannes Andreas Arnoldus S. en Engelina Hendrika Piekart).

35. Catharina Paulowna Mannot / Van Loo / geb. 1 Sept. 1847 / overl. 26 Maart 1877. (127).

(Zij was de hv. van Cornelis Wilhelmus M., oud 31 jaar en dr. van Pieter Gijsbert van L. en Wilhelmina Mathilda Mente).

36. Hier rust / G. H. Leyder / geb. 18$\frac{14}{1}$39 - 18$\frac{2}{10}$75 / R. I. P. / Onze lieve moeder / Hendrika Dutrieux / geb. Leyder. (129 B).

(George Herman L., geb. Soerabaja, ambtr. op wachtgeld, man van Johanna Emelia Wintersteyn en zn. van Johan Pieter L. en Johanna Hendrika van Loo).

37. Hier rust / onze lieveling / Anna Cornelia / Lodewijkx / geb. 9 Augustus 1915 / overl. 2 Augustus 1916. (686 B).

38. Hier rust / in den Heere / Mevrouw Maria Kuyters / wed. van wijlen / Arnoldus Oudres / geboren / den 13e February 1790 en / overleden / den 8e February 1858 / Zij rust in vrede.

(Zij werd geb. te Leiden) (132 B).

39. Hier rust / Johanna Jacoba / Barendiena / geb. te Malang 22 Aug. 1863 / overl. te Kedirie 2 Jan. 1865 / dochter van J. A. M. Wintersteyn / en / E. A. van Loo. (114).

(Dochter van Johannes Adolf Matheus W., oud 32 jaar, ambtr. op wachtgeld, en van Emelia Amarantia van Loo).

40. Hier rust / J. P. Wintersteyn / geb. 30 Aug^{s}. 1845 / overl. 6 Maart 1864 / in den bloei van / haar leven.

(Johanna Petronella W., ten rechte geb. in 1844, dr. van de Jav. vrouw Sabina en erkend door Johan Peter Wintersteyn).

41. L. M. Jansen / oud 7 jaar / overleden 27 December / 1876 / en / H. J. J. Jansen / oud 20 jaar / overleden 30 Mei 1877 / te Kediri. (98 B).

42. Hier rust / Johannes Cornelis Mannot / geboren den 24 April 1818 / overleden den 24 November 1868. (110 B).

(Hij was opz. Indigocultuur 3e kl.; later ambtr. op wachtgeld, geb. te Solo en op 8 Aug. 1844 te Kediri geh. met Johanna Wilhelmina, geb. 1828, een pleegdochter van Johannes Wilhelmus Wintersteyn, in 1844 handelaar te Soerabaja; uit dit huwelijk werden te Kediri geb.:

1. Cornelis Wilhelmus M., geb. 26 April 1845;
2. Susanna Wilhelmina M., geb. 29 Juli 1846; verder was nog een dochter:
3. Johanna Catharina M., geb. Ngrowo 2 Feb. 1850, te Kediri op 25 Jan. 1868 geh. met Laurens Hansen, geb. Soerabaja 16 Dec. 1826, zn. van Hendrik H. en de Jav. vrouw Sarina).

43. Hier rust / tusschen twee / harer lievelingen / Hendrika Pieternella Bruins / geb. De Koster / oud 34 jaren overleden / den 9e Sept. 1868. (117).

(Hendrika Petronella De K., geb. Middelburg, hv. Jakob Br., dr. van Jacomina Jozina de K.; een der lievelingen was Jacob Anthonis Br., oud 1 jaar, + 12 Maart 1867).

44. Alexander de Meyer / geb. 18$\frac{17}{11}$57 ovl. 18$\frac{28}{9}$76. (122 B).

45. Rosalie de Meyer / geb. 18$\frac{20}{9}$56 ovl. 18$\frac{12}{11}$89. (123).

(De sub 44 genoemde was Adolf Alexander de M.; geb. Soerabaja, zn. van Johan Frederik Willem de M.; en de Inl. vrouw Legiah (Legiea).

46. + / Hier rust / ons geliefde zoontje / slaap zacht / kind. (517 B).

(Een kind van O. G. Muller, begr. Juni 1911).

47. Hier rust / J. Davidsz / overl. den 19 January 1861. (103).

Ploeg II.

48. Hier rust / Jonkvr.$^{\underline{we}}$ C. W. H. S. van den Bosch / geb.$^{\underline{en}}$ te Kedirie 27$^{\underline{sten}}$ Oct. / overl.$^{\underline{n}}$ 1e Nov. 1876 / R. I. P. (1B).

(Vgl. Ned. Adelsb. 1932 bl. 204; Jkvr. Carolina Wilhelmina Henriette Sophie van den B. was de dr. (4e kind) van Jhr. Johan Albert Otto van den B., toen contr. 1e kl. B.B. te Toeloengagoeng en Carolina Wilhelmina Knops).

49. Rust zacht / kindlief / Baby Döhne.

(Een kind van R. Döhne, + 23 Nov. 1933).

50. Marcellus Anne / Bekkers / 18$\frac{9}{4}$75. (13).

(Hij was geb. Poederoyen, oud 32 j., zn. van Daniel Petrus B. en Engeltje van Dentzsch).

51. Hier rust / ons lief kindje / James Lazar George / Apcar / geb. 8 Maart 1903 / overl. 11 Maart 1904. (445 B).

52. J. C. Popje / oud 77 jaar / en / C. M. Popje / geb. Schumann / oud 90 jaar. (406 en 646 B).

(Hij + 24 Juli 1891; zij + 3 Oct. 1913).

53. Hier rust / Sara Schuman / geb. 20 Febr. 1800 / + 25 Oct. 1878. (16).

54. Hier rust / L. Magniez / geb. 7 January 1840 / + 4 Dec. 1875. (19 B).

(Lucien M., geb. Djokja, zn. van Louis M., en Carolina Maria Schuman.)

55. Hier rust / W. A. Claasz / overl. 24 Maart 1882 / oud 67 jaren. (24).

56. Anna Albertina van der Kaa / geb. 4 Juny 1868 / overl. 27 February / 1869. (28 B).

(Zij was dr. van Gerard Marius Willem van der K., ass. res. Kediri en Margaretha Maria Elisabeth Stavers).

57. Rustplaats / van / Gerardine Henriette Albertine / Moojen / geboren te Magelang / den 1sten October 1857 / overleden te Kedirie / den 18den November / 1867. (30 B).

(Zij was zuster van de sub 58 genoemde en dr. van Johan Willem M., ass. res. van Berbek en Cornelia Josina Heyting).

58. Rustplaats / van / Anna Paulina Moojen / geboren te Warnsveld / (Prov. Gelderland) / den 25sten Juny 1863 / overleden te Kedirie / den 29sten Maart 1868. (31 B).

(Vgl. sub no. 57).

59. Aan onzen / Anthonie / Josephus Beck / geb. 19 Juli 1887 / overl. 24 Jan. / 1889 (36 B).

(Hij was geb. te Kediri, zn. van Hendrik Willem B. en Catharina Barbara Cornelia Schröder).

60. + / Hier rust / onze lieveling / G. E. Lemans / overl. 5 Maart 1903. (446 B).

61. Anna Hansen. (39 C).

62. Hier rust / Jan Fredrik / Hagedoorn Bantjes Jr. / geboren 15 Mei 1840 / overleden 24 January / 1878. (41 B).

(Hij was geb. Amsterdam, ongeh., zn. van Jan Fredrik Hagedoorn B. Sr. oud 61 jaar, tabaksfabriekant te Kediri en Christina Hermina Fongers.)

63. Jan Carl Gerard / Blanken / geboren / 26 September 1905 / overleden / 31 December / 1905.

64. Hier rust / onze lieveling / Idzerd Frans / Burmania Humalda Eysinga / geboren 2 Juli 1899 / overleden 11 Maart 1900. (383).

(Vgl. Ned. Adelsb. 1932 bl. 414; hij + Kwarassan en was geb. te Kediri).

65. Hier rust / ons lief kindje / Stephen Paul George Apcar / geb. 19 Januari 1907 / overl. 22 Mai 1907. (515 B).

66. Hier rust / M. E. Hammelburg / overl. 18 November 1881 / in den ouderdom / van / 60 jaren (49 B).

(Mozes Elkan H., logementhouder te Kediri, man van Guillemette Louisa Claasz., zn. van Elkan Eliazar H. en Schoontje Jacob Daniëls).

67. Hier rust / Johanna Carolina Sijtlij / geb. den 10 Augs. 1838 overl. de / 29e Maart / 1841. (54 B).

68. 29 Mei 1896 / Corry Prinsen Geerligs / 1 Febr. 1897. (324 B).

(Cornelia Maria P. G., geb. Banjoewangie, dr. van Gerard Hendrik P. G. onderwijzer en Hendrika Tijl).

69. Ter nagedachtenis / aan onze onvergetelijke / Lieke / geboren 26 Januari 1894 / gestorven 19 Juni 1896 / P. H. en C. H. van Andel / V. D. Tuuk. (313 B).

(Caroline Hermine van A., geb. Pasoeroean, + Kediri, dr. van Pieter Hugo van A., ass. Res. van Ponorogo en Caroline Hermine van der Tuuk).

70. Hier rust / mijn Njotje / 12 Dec. 1896. (318 B).

(Jean Henri Ziesel, geb. Menes (Bantam), 5 j. en 2 m., + Hotel des Indes te Kediri, zn. van Jean Henri Z., 31 jaar, contr. 2e kl. B.B. te Toeloengagoeng, en de Chin. vrouw Kiriem).

71. Margaretha Cornelia / Mulder / 31/3 - 24/4 1899. (369 B).

72. Hier rusten / mijn beide lievelingen / Georgine Fernanda / geb. 13 Febr. overl. 7 Aug. 1899 / en / Marie Mathilde / Westenberg / geb. 14 Febr. / overl. 1 Mey / 1900 / R. I. P. (373 en 386).

(Beiden werden geb. en + op Minggirian (Kediri), kinderen van Wilhelm Henrie W., 33 jaar, en van Wilhelmina Francisca Aloysia Maria Karthaus).

73. Constan Wonne / geb. 26 April 1897 / overl. 26 November / 1899. (381).

74. Rust zacht / Paul Victor Voogd / 12 Novr. '99 - 23 Janri 1900. (378).

75. Rust zacht / Richard Voogd / 2 Janri 1901 - 20 Mrt. 1901. (397).

76. Chr. Pfaff. (322 B).

(Hier werd begr. een kind van Chr. Pfaff).

77. Hier rust / ons lief kindje / Willem Krijger / geb. 31-8-1902 / overl. 19-1-1904. (564).

78. A d r i a n a / Z i m m e r. (99)

79. H e n d r i k F r e d e r i k s B l a a u w / geboren te Lippenhuizen / op den 7 April 1792 / overleden te Kediri / op den 16 Mei 1834 / hier begraven. (62).

(Hij was zoutverkooppakhuismeester te Kediri, gehuwd met C o r n e l i a G e e r t r u i d a H a r t s i n c k, bij wie hij 3 April 1832 te Kediri een zoon K a r e l F r e d r i k G e o r g e B l. kreeg).

80. Hier rust / ons kindje / H. H. J. N a e s s e n s / 5 Nov. '91. (58 C).

81. W e s t e r b a a n M u u r l i n g. (80 B).

(W i l l e m H e n d r i k W. M., geb. 16 Juli 1863, zn. van den Eerstaanwezend Ingenieur 3e kl. S y t z e W. M. en C h r i s t i n e H e n r i e t t e d e B r u y n, + 10 Jan. 1864).

82. Hier rust / J o h a n n a W i l h e l m i n a / V ij s m a / geb. D i e d e r i c h / overleden den 11e Mei 1865 / in den ouderdom / van ruim 47 jaren. (78 B).

(Zij was de hv. van J o h a n G e o r g V ij s m a, geb. Soerabaja, dr. van A n d r i e s D. en H e n d r i k a E n g e l t i n a M e e l h u y s e n).

83. M. C. V ij s m a / gebn. 18 $\frac{4}{10}$ 67 - 18 $\frac{7}{11}$ 67. (76 B).

(M a r i a C a t h a r i n a V. + 11 Juli 1867, geb. Kediri, dr. van M ij n d e r t G e o r g e V. en A l b e r t i n a R o s a l i e W a r d e n a a r).

84. F r e d r i k a W a r d e n a a r / geb' den 8 Augustus 1873 / overl. 6 October 1875. (75 B).

(Zij was geb. Kras (Kediri), dr. van C h a r l e s T h o m a s W., 34 jaar, tabaksondernemer en van W a r s i n a).

85. E. W ij n e n R i e m s / 24-4-1932 / R. I. P. (988 C).

86. Hier rust onze S i e g f r i e d. (962 D).

87. M a r i a n a H o b e y n / ovl. 4-3-1883 / oud 47 jaar. (63 B).

(Zij was geb. Bodjonegoro, dr. van J o h a n J u l i u s H. en M a r i a L o s s.)

88. Hier rust / T h. A. G e r r i t s e n / geb. 17 Nov. 1898 / overl. 2 Jan. / 1899. (366).

89. + / Hier rust / C. A. G. Schell / overl. 7 Maart / 1898. (351).

(Christiaan Adriaan Gustaaf Sch. geb. Kediri, oud 7 d., + Hotel des Indes te Kediri, zn. van Pieter Francois S., 41 jaar, machinist Sf. Poerwoasri en hv. Sophie Elisabeth Sibilla Plijnaer.)

90. Wouter Elenbaas / geboren 15 Juny 1841 / overleden 12 October / 1883. (96).

(Hij is geb. Bruinisse, gouvernements landmeter te Magelang, man van Jenny Henriette Catharine van Hien).

91. Hier rust / F. A. de la Croix / geb. te Semarang / den 1 Juni 1841 / overl. te Kediri / den 18 Nov. 1884 / R. I. P. (897).

(Fredrik Adolf de La C., ambtr. op wachtgeld, opz. 1e kl. S.S. op Java man van Wilhelmina Elisabeth Notenboom, zn. van Fredrik Willem de La C. en Anna Wilhelmina Muller.)

92. Hier rust / Johannes Jacobes / De Loo / geboren den 10 November 1837 / overleden 20 Augustus 1875. (91).

(Hij was geb. te Soerabaja, en + als part. wonende te Ngoënoot (Toeloeng Agoeng) ongeh., zn. van wijlen Louis de L. en Alletta Magdalena Melger.)

93. Hier rust / Johanna Rosina Lisnet / Zij kwam en is niet meer / 1 November 1860. (84).

94. Ter edele nagedachtenis / van / Maria Louisa Breyman / gebn. Bosch / gebn. den 11den Augustus 1824 / gehd. den 5den Mei 1854 / overln. den 22 July 1858 / Zij was de vreugd harer ouders / echtgenoot en betrekkingen / voor hare drie kinderen / de zorgzaamste moeder. (201 B).

(Zij was hv. Jacobus Breyman).

95. Hier rust / Maria Wilhelmina / Lisnet geb. Vijsma / geb. 4 April 1844 / overl. 12 Augustus / 1885. (202 B).

(Zij is geb. Soerabaja, + Kediri, hv. Philip Hendrik Lammers Lisnet en dr. van Johan George V. en Johanna Wilhelmina Diederich).

96. Mien Popje. (209 C).

97. Hier rust in vrede / A. L. van Hutten / geboren den 12 Jan[r] 1843 / overleden 6e Novbr. / 1882. (210 B).

(Aimée Lourens van H., geb. Bodjonegoro, algem. ontv. van 's Lands kas te Kediri, man van Eliza Ambrozia Rhemrev, zn. van Leendert van H. en Johanna Christina Wendel).

98. Hier rust / onze lieveling / Charles Johan / Fritze Meeng / Kedirie 28 Mei 1895. (302 B).

(Hij was geb. Goerah (Kediri), + oud 2 m. te Meritjan (Kediri), zn. van Charles Emile Ferdinand M. en Frederika Josephina Zitter).

99. Hier rust / onze kleine lieveling / Jan Aubin Willem Nepveu / geb. te Palembang 26 Juli 1904 / overl. te Kediri 2 Juli 1905 / Hij ruste in vrede. (444).

(Zoon van Jan Aubin Willem N., 1e luit. Inf. te Djambi en Louise Julie Henriette van Lennep.) (Vgl. Ned. Patr. 1913 bl. 264/5).

100. Hier rust / onze lieveling / Frederik Hendrik Versteegh / geboren 26 Maart 1901 / overleden 1 Augustus / 1901. (407).

101. Ici / repose / Cathérine Thérèse / De Buyl / née le 9 Août 1886 / décédée le 5 Sbre. 1886 / Elle a vécue ce que vive les roses / l'espace d'un matin. (212 B).

102. Grootmoeder / Elisabeth. (216 C).

(Mevrouw Melger).

103. Hier rust / onze lieveling / Edgard Edmond / Van Deth / geb. 30 Nov. 1884 / overl. 2 July / 1885. (217 B).

104. Hier rust / onze dierbare / vader en grootvader / G. Knops geb. te Semarang / den 12 Juni 1829 overl. / den 14 February / 1865.

(George K. part., man van Anna Fransina Zimmerman, zn. van Pierre George K. en de Inl. vrouw Samina.)

105. Hier rust / Carolina Elizabeth Mente / geb. te Kedirie 4 July 1831 / overleden 25 Maart / 1868. (219 B).

(Zie sub no. 106; zij was dr. van Fredrik M. en hv. Geertruyda Lorquen; de vader was klerk Res. kantoor).

106. Ter gedachtenis / aan / Fredrik Mente / geb. 18 Mei 1800 / overl. 18 February 1874 / R. I. P. (211 B).

(Hij was gehuwd met Geertruyda Lorquen en had bij haar (o.a.?) de volgende kinderen, geb. te Kediri:

1. Carolina Elizabeth M., (zie hiervoor).
2. Sophia Christina M. geb. 20 Juli 1834, huwde Kediri 26 Dec. 1849 Fredrik Willem Vieane, geb. Rembang 7 Feb. 1826, zn. van Jacob V. en Sara Maria Velt;
3. Jacobus M., geb. 8 Jan. 1837;
4. Carel Janus Wilhelmus M., geb. 22 Jan. 1842;
5. Geertruida M., geb. 29 Sept. 1844;
6. Lambertina M., geb. 5 Juni 1847.

Fredrik M. vd. was de zoon van Jacobus M. en de Inl. vrouw Sariah en geb. te Rembang).

Ploeg III.

107. Hier rust / J. A. Schneider / geb. Coenraad / geb. 5-5-1848 / overl. 20-10-1887. (234 B).

(Johanna Ambrosina C. geb. Patjitan (Madioen), wed. Johannes Friedrich Mauritz S., dr. van Johan Hendrik C. en de Inl. vrouw Johanna Hendrika.)

108. Hier rust / Ph. J. Lemmens / geb. te Macassar 25 July / 1831, overl. te Poerwoasrie / 12 February 1888 / R. I. P. (235 B).

(Philippus Jacobus L., gep. sergeant majoor Inf.)

108a. Rust / in / vrede / Jacob Arend / Pieter Swart / overl. 8 Aug. 1886 / Rustplaats / onzer / kinderen / Cornelia Wil- / helmina Swart / overl. 13 Nov. 1892. (238).

109. Gewijd / aan / Hendrik Goudsmith / geb. te Macassar / 25 April 1814 / overl. te Kediri / 8 October 1889 / Requiescat / in pace. (236 B).

(Hij was de zoon van Jan G. en de Inl. vrouw Matra en de man van Livinia Augustina van de Vijver).

110. Massingham. (240 B).

• 111. Hier rust / J. A. Wolff. (241 B).

112. J. M. Dirksen / geb. te Grissee $18\frac{28}{3}25$ / overl. te Kediri $18\frac{10}{9}86$ / R. I. P. (242 B).

(Janjie Martinus D., zn. van Dirk D. en Charlotta Magdalena Scheepe, man van Djamie was gep. klerk te Kediri).

113. Hier rust / L. H. C. Mente / oud 37 jaar / overleden / 26 September 1890. (246 B).

(Louis Henri Charles M., geb. Menado, zn. van wijlen Jacobus M. en Beata Brassé, was logementhouder te Kediri).

114. Hier rust / Willem Frederik / Jacobsz / geb. 30 November 1857 / overleden 26 Maart 1885. (249 B).

115. + Hier rust / J. W. Moll / geb. te Pekalongan / 22 Maart 1825 / overl. te Kediri / 20 Febr. 1888 / R. I. P. (252 B).

(Jan Willem M., man van Johanna Helena Carolina Bonte, zn. van Theodoor Carel M. en Maria Magdalena Blondeau).

116. Hier rust / A. Dubois / geb. te Genève / 18 Nov. 1831 / overl. te Kedirie / 9 Oct. 1888. (253 B).

(Antonie D., gep. ambtr. eerst gehuwd met Carolina Franciska Baudoin en daarna met Albertina Francina Leonora Baudoin, zn. van Jean Louis D. en Marie Cerret.)

117. Gewijd / aan de / nagedachtenis / van mijne lieveling / Anna Margaretha Wijnen / geb. te Pasoeroean / den 12den December 1850 / overl. te Kediri / den 16den Maart 1889 / F. C. Vijzelaar. (254 B).

(Haar man Frederik Christiaan V.; zij dr. van Roelof Wijnen, oud res. en Johanna Margaretha Elisabeth Riems).

118. Eschauzier. (257 B).

119. De Buyl. (258 B).

120. Ons kindje / Van Lennep / 23-2-1903. (443).

(Een levenloos aangegeven zoontje van Herman Johan van Lennep, 31 jaar, admin. koffie ondern. Bakoeng en Laurence Henriette Louisa Tissot van Patot. Vgl. Ned. Patr. 1918 bl. 248).

120a. Hier rust / onze lieveling / G e r a r d W i l l e m B e k i n k / geb. 9 Februari 1918 / overl. 5 April 1918. (668 A).

121. Laat de kinderkens tot Mij komen / en verhindert ze niet / Hier rust / onze lieve / H e n r i e t t e E l i s a b e t h / geb. 16 Maart 1918 / overl. 13 Aug. 1918. (669 A).

(Was H. E. P e k).

122. Hier rust / onze lieveling / E u g e n i e S m i t / geb. 13 Oct. 1918 / overl. 20 Maart / 1919. (670 A).

123. Hier rust / A n n e k e S a l t e t / overleden in den ouderdom / van vier jaar.

(Zij werd begr. 7 Mei 1919).

124. Rust zacht kindje / uw ouders B l o t / 25-8-1927. (905).

125. H. J o s t m e y e r. (920).

(Hij werd begr. 23 Jan. 1928).

126. Hier rust / mijn innig geliefde echtgenoote / H. S i m o n geb. S t o l l / geb. den 10 Oct. 1901 / te Tanggeran Afd. Bondowoso / overl. te Kediri 20 Aug. 1927 / Rust zacht lief vrouwtje).

127. Rust zacht / lieveling. (923).

(Eveneens een kind van het echtpaar S i m o n - S t o l l).

128. In graf 1018 werd begr. een kind van voornoemden S i m o n ex zijn 2e vrouw).

129. Hier rust / E l l y S c h e f f e r / geb. te Kediri 6-4-1918 / overl. te Kediri 5-12-1918.

130. J. J. K r a t z s c h.

(Mevr. K r. begr. 16 Oct. 1926).

131. Hier rust / A n n a M a r i a / V a n d e n B r o e k / geb. M a r t h e r u s / oud 63 jaar / overl. 4 Nov. 1890. (281 B).

(Zij was geb. Semarang, hv. van den volgenden P e t r u s A d r i a a n v a n d e n B r.)

132. Hier rust / Petrus Adrianus / Van den Broek / overleden op den 4den Maart 1897 / in den ouderdom / van 73 jaren. (330 B).

133. Hier rust / Karel Fredrik Edouard / Van Damme / geboren te Semarang / 19 October 1831 / overleden te Kediri / 22 Januari 1891.

(Hij was man van de Chin. vrouw Gie Nio, zn. van Karel Willem van D. en Geertruida Geerling.)

134. Hier rust / Geertruida Gerardina / Petronella Klatt / geb. Freule v. Vladeracken / 16 Jan. 1816 / overl. 8 Juni 1891. (266 B).

(Zij + te Kediri en was geb. Bergen (N.H.), wed Theodorus Johannes Klatt, en dr. van Jhr (sic) Hendrik van V. en Alida Wilhelmina Grau van Egmond; in de acte wordt zij Jonkvr. genoemd.)

135. Ter nagedachtenis / van / mijn lieve vrouw / C. B. C. Schröder / geb. 13 April 1853 / overl. 2 Maart / 1892 / H. W. Beck. (269 B).

(Catharina Barbara Cornelia Schröder, geb. Probolinggo, hv. Hendrik Willem Beck, dr. van den gep. luit. kol. Inf. N.I.L. te Voorburg ex matre Ferwerda.)

136. Mej. M. G. Thraut. (270 B).

(Zij + Maart 1893)

137. Hier rust / J. A. Jackson / geb. te Soerabaja / 22-12-1837 / overl. 4-12-1892. (275).

138. Catharina / Hendrika Vischer / 10 Mei 1877 / 18 Dec. 1892. (276 B).

(Zij was geb. Padang, dr. van Henri Leonard V. en de Inl. vrouw Aris; de vader was in 1892 oud 37 jaar).

139. Hier rust / Mev. P. du Pui / overl. 18 $\frac{2}{5}$ 93. (282 B)

(Zij was de Inl. Christenvr. Pia, geb. Telokbetong, oud 44 jaar, hv. Guillaume Pierre Antoine du P., griffier Landraad te Pati).

140. Hier rust / Mevrouw / J. D. J. Snell / overleden / 14 Juni 1893. (618 A).

(Zij was de Inl. vrouw Kasiëm, geb. Tankisan (Klaten) 44 jaar, hv. Jan Diederik Josinus Sn., gep. kap. Inf. te Kediri.)

141. Hier rusten / Antoinette / Bernard / Sigfrid / Duykers. (284)

142. Hier rust / E. C. Otto / geb. 21 / Maart 1830 / overl. 12 / Maart 1894. (286 B)

(Ernst Carel O., geb. Batavia, 64 jaar, man van Francina Elisabeth Schild).

143. Hier rust / in vrede / Janus Melger. (287 C)

(Johannes Martinus M., geb. Gedok, Blitar, 20 jaar, klerk Res. Kantoor te Kediri + Kediri 16 Maart 1894, zn. van Cornelius Jacobus M. oud 57 jaar, klerk a.v. en de Inl. vrouw Ngadiah.)

144. Hier rust / G. C. Valk / geb. 7 Dec. '82 / overl. 1 Juli '95. (303)

145. Hier rust / onze lieveling / Maxje Binkhuysen / geb. 18 Juni 1914 / overl. 4 April 1915 / R. I. P. (622)

146. Hier rust / onze lieveling / Tina Volkert / geb. 29 Januari 1910 / overl. 23 Februari 1915 / Tot weerziens / lief kind. (621)

147. Hier rust / W. Lewis / geb. 13 April 1913 / overl. 18 Jan. 1914. (620)

148. Hier rust / Lita Helena / Esser / geb. 10 April 1914 / overl. 7 September / 1914. (619 A)

149. Hier rust / Tommy Ramondt / geboren en overleden / 26 November 1906. (618)

150. Leo Cornelis Riddering. (678 C)

(Hij werd 19 Feb. 1916 begr.)

151. Hier rust / onze lieveling / Wilh. Chr. Trousset / Kediri 2 Jan. 1916. (676 B)

152. Hier rusten / onze beide lievelingen / Arthur en Florentine Jackson / oud 4 Maanden en 14 Maanden / geb. 12 November 1914 / overl. 27 Februari 1915 te Kediri / en / geb. 18 Maart 1918 Ngadiloeweh / overl. 6 Mei 1919 te Kediri. (663 en 756)

153. Onze lieveling / L i t a V u e r h a r d / geboren / 18 September 1912 / overleden / 5 Maart 1913. (616 B)

154. Ons kindje / C a l l e n f e l s / 14 : 12 : 1907. (531 B)

(O. K. C a l l e n f e l s).

155. O t t o ' t j e / 18-4-1908. (554 C)

(O t t o H e n r i baron Q u a r l e s d e Q u a r l e s, 4 m. geb. Madjapanggoeng (Toeloengagoeng), zn. van W i l l e m A l e x a n d e r F r e d e r i k C a r e l baron Q. d e Q., 45 jaar, boekhr. Sf. Madjapanggoeng en J e a n n e F o n t e i n). (Vgl. Ned. Adelsb. 1934 bl. 323).

156. Rust zacht / lieveling / Uw ouders / L e m a n s / 11-9-1908. (556 B)

(Kind van M. O. L e m a n s).

157. Onze lieveling / C h r i s j e B e g e m a n n / geboren / 30 Maart 1912 / overleden / 22 Mei 1912. (608 C)

158. Rust zacht / M. S c h u b b e r t / overleden 10 December / 1914. (660 C)

159. F. A. M a e n g k o m. (875)

160. Hier rusten / W i l l e m A u l i v e l d / dood geboren 13-10-1896 / en / A n n a C h r i s t i n a / oud 11-18 maanden / overleden 22-3-1898 / R. I. P. (355.307 A)

161.* Hier rust / R o s a l i n a F r e d e r i k a / A d r i a a n s z / geb. B r a u n / Rust zacht lieve moeder. (279 B)

162. Hier rust / J o h a n n i s J a c o b u s / B e e k v e l d / geb. te Tegal 23 Juli 1846 / overl. te Kediri 2 Dec. 1898. /365 A)

(Hij was architect 1e kl. B. O. W., man van M a r g o t C h r i s t i n e H e n r i e t t e L a n g e v e l d, zn. van M a r t i n u s H u b e r t u s B. en hv. J o h a n n a J a c o b a W i l l e m s e n).

163. + / Hier rust / M a r t i n u s H u b e r t u s / B e e k v e l d / geb. te Amsterdam 26 Aug. 1808 / overl. te Kediri / 15 Augustus 1895 / R. I. P.

(Hij was gep. ambtr. man van J o h a n n a J a c o b a W i l l e m s e n; zie hiervoor).

164. Hier rust / Pieter Suermondt / geboren te Batavia 1 Juni 1847 / gestorven te Besowo 13 April 1895 / en zijn zoon / Louis Gualtherus / geboren te Bonowatie 27 August. 1875 / gestorven 14 Mei 1896 / diep betreurd door / echtgenoote en moeder, dochter en zuster. (301 B)

165. Ter nagedachtenis / van mijn geliefde vrouw / Christina Elisabeth Sem / geb. te Madjalengka 9 Febr. 1863 / overl. te Kediri 10 April 1895 / betreurd door / A. W. Andriesse / moeder broers en zuster. (299 A)

(Zij was hv. Adriaan Willem Andriesse, opz. 1e kl. Waterstaat, dr. van wijlen Philippus Julius S. en van Christina Wilhelmina Werner te Magelang).

166. (Op een kruis) Gewijd / aan de / nagedach- / tenis / aan mijn dierbare vrouw / Antoinette Jeannette de Meyer / geb. 11 April 1867 - overl. 29 October 1894 / Diep betreurd / door hare / nagelaten / betrekkingen / F. Laurens / Rust zacht / Aan onzen lieven vader / behuwd en grootvader / F. Laurens / geb. 27 April 1862 / overl. 11 Sept. 1927. (295. 526 en 908)

167. M. H. C. / Bückmann / 11 Apr. 1864 / 13 Oct. 1894. (294 B)

(Marie Henriette Caroline B., geb. Ngoenoot (Kediri), dr. van Andreas Frederik Carel B. en de Chin. vrouw Tan Tik Kim Nio).

168. (Op een zuil) Gewijd / aan de nagedachtenis / van mijne lieveling / en onze goede moeder / Anna Helena Berkholst / geb. te Bondowosso 18 $\frac{9}{1}$ 64 / overl. te Kediri 18 $\frac{11}{6}$ 94 / X. E. R. Calbo en / zijne kinderen. (292 B)

(Zij was dr. van Johan George Berkholst, sectie-opz. S.S. en Anna Wilhelmina Riems en hv. van Xavirius Edmon Ramon Calbo).

169. Hier rust / Hendriecus Vakkers / geb. te Bondjal 1830 / overl. te Kediri / op den 6 Juni 1894. (291)

(Hij was venduschrijver, geb. Pisangan (Sum. Westkust).

170. Hier rust / mijn innig geliefde moeder / Maria Karolina Lautenslager / geb. Hoffmann / geboren den 8ste October 1849 / overleden den 9den October 1908 / diep betreurd door hare / nagelatene betrekkingen / R. J. C. v. d. Jagt / Lautenslager. (533)

(Zij + Sf. Badas (Kediri) wede. Andries Hermanus Lautenslager).

171. Hier rust / Jan Jacob Riems / overl. te Kediri / op den 13en Juni 1908 / oud 74 jaar / en zijn zoon / Jan Simon Charles Riems / overl. te Kediri / op den 22en Augustus 1909 / oud 30 jaar. (534 en 568 A)

172. G. P. S. Berkholst / Kediri 31 Maart 1905. (493)

173. Hier rust / Johan George / Berkholst / geb. te Pasoeroean / 6 April 1836 / overl. 26 Sept. 1904. (483 B)

174. Rustplaats / van / J. G. H. Calbo / geb. te Pasoeroean / den 11 Mei 1885 / overleden te Kediri / den 9 Januari 1906. (293 C)

175. Hier rust / mijn geliefde echtgenoot / Jan George Frederik / Berkholst / geb. te Bondowosso / 22 April 1865 / overl. te Kediri / 3 Juni 1906 / R. I. P. (521 B)

176. Hier rust / Jacoba Maria Berretty / diep betreurde echtgenoote / van / J. D. R. H. Pillard / geboren 6 Februari 1878 / overleden 3 November 1908. (535 A)

177. Hier rust / onze geliefde / echtgenoot en vader / A. J. A. Hoorweg / geboren te Batavia / 6 Mei 1862 / overleden te Kediri / 1 April / 1909 / Rust zacht lieve doode. (536 A)

178. Hier rust / G. A. F. Landegent / geb. 15 Dec. 1878 / overl. 29 Juni / 1909. (538 A)

179. Hier rust / Jan Dirk Pieter / Van Berkel / geb. 27 Mei 1835 / overl. 22 Juli / 1909 / R. I. P. (539 A)

180. Rust zacht / Rawena Voogd / 14 December 1895 / 2 October 1909. (540 A)

181. Hier rust / mijn geliefde / echtgenoot / Julius van Lennep / geb. te Deventer / 1 Juni 1855 / overl. te Kediri / 12 Februari / 1910. (541 A)

(Vgl. Ned. Patr. 1918 bl. 250 XIter).

182. Hier rusten / F. J. A. Noothout / Amsterdam 27 Aug. 1847 / Kediri 24 Mei 1910 / en / J. H. Noothout / geb. Boeken / Toeban 6 Nov. 1855 / Bandoeng 18 Sept. 1927. (543 A)

183. Hier rust / A. J. J. H. van Riemsdijk / hoofdonderwijzer / geb. 21-2-1852 / overl. 6-10-1908 / R. I. P. (544 A)

184. Gewijd / aan onze / lievelingen / Jacoba Louisa 4.10.1889 - 6.3.1915 / Emma 19.5.1894 - 21-2-1911 / Wolfgang 30-5-1895 - 30-11-1913 / Familie Ph. F. Creutzburg. (545 A)

185. Hier rust / Leendert van Hutten / geb. te Rembang / 10 April 1852 / overl. te Paree / 16 Maart 1911.

186. Hier rust / mijn geliefde echtgenoote / Frederika Magdalena / V. D. Geugten / geb. Engels / geb. te Rembang / 20 Maart 1875 / overl. te Bakoong / 14 Juni 1911 / R. I. P. (547)

187. Hier rust / Emeli Urich geb. Birsak / geb. 28 Jan. 1841 / overl. 18 Juni 1911 / en / dochter Johanna / Geertruida Urich / geb. 29 Jan. 1872 / overl. 29 Oct. 1918. (548)

188. Hier rust / Sophie Mathilde Huysdens / geb. 9 Juli 1852 / overl. 12 Juli 1911 / Hier rust / mijn lieve moeder / Reinier Pieter Huysdens / geb. te Soerabaia 1-8-1848 / overl. te Soerabaia 28-12-1920. (549).

Ploeg IV.

189. + / Vaarwel mijn dierbaar / echtgenoot. Spoedig / zal ik bij U zijn / En tot een spoedige / wederzien voor / Gods troon / Hier rust / zacht en in vrede / mijn dierbaar echtgenoot / W. P. C. v. d. Heuvel / in leven gep. ambt. / geb. 27 Febr. 1846 / overl. 2 Mei 1914 / en diep betreurd door mij / zijn beminde echtgenoote / Marie / Ook rust hier / onze geliefde moeder / M. Ch. van den Heuvel / geb. Coenraad / geboren den 27sten April 1864 / overleden den 14en Januari 1920 / Rust zacht lieve ouders. (602.772)

190. Hier rust / Mientje Neyndorff / geb. 4 Apr. 1900 / overl. 26 Jan. 1914. (601)

191. + / (Een opschrift in Armenische letters) Here rests in peace / Miss Ellena G. Manook / born in Julfa 11 April 1853 / died at Galdehan 4 Juli 1913. (600A)

192. Hier rust / onze geliefde echtgenoot / en vader / H. J. Graichen / overl. 2 Juli 1913 / Hier ligt de asch / van / Mevr. F. W. Ch. Graichen-Hamacher / geb. 20-1-1867 / overgegaan 16-4-1933. (599 A)

193. Hier rusten / M. Verstift / oud 15 jaar overl. 31 Jan. 1913 / F. Bergamin / oud 8 maand - overl. 22 Febr. 1918 / J. H. C. Bergamin / oud 32 jaar - overl. 20 Nov. 1918 / R. I. P. (598.716.711 A)

194. Hier rust / onze lieve moeder / L. F. Creutzburg /- Hobeyn / geboren 19-6-1840 / overleden 27-12-1912. (597 A)

195. Hier rust / onze geliefde moeder / M. v. d. Broek / geb. den 31sten Maart 1848 / overl. den 1sten Januari 1913 / Slaap zacht moeder. (596 A)

196. Hier rust / A. F. H. D. Mariouw / overleden / 12 November / 1912 / (595 A)

197. Hier rust / de Heer W. R. Lulofs / geboren te Deventer den 4e December 1869 / overleden te Paree den 18en September 1912. (593 A)

198. Hier rust / onze lieve zuster / Henriette Caroline / Wilhelmina Goldbach / geb. 25 Januari 1875 / overl. 13 Juli 1912. (592 A)

199. Hier rust / onze dierbare echtgenoot / en vader de gep. ritmeester / A. M. Margadant / geb. 16 Januari 1845 / overl. 29 Februari 1912. (590 A)

200. Hier rust / onze geliefde moeder / Johanna Elisabeth Camphuisen / geb. te Grissee 17 April 1837 / overl. te Kediri 13 Januari 1912 / R. I. P. (589 A)

201. Hier rust / onze lieve moeder / wed. J. Tijl / overleden 2 November / 1911 (588 A)

202. Hier rust / H. H. van Affelen / Van Saemsfoort / geb. 3 Sept. 1867 / overl. 26 Oct. 1911 / Hier rust / onze lieve grootmoeder / M. W. van der Pol - Van Exter / geb. 13 April 1841 / overl. 3 Maart 1933. (551 A)

203. Hier rust / P. J. Nobel / geb. te Soerakarta / 14 Januari 1855 / overl. te Kawarassan / 1 Juli 1911. (585 C)

204. Ter nagedachtenis / van A. W. Riems / geb. te Boedoean 19 Sept. 1845 / overl. te Kediri 1 Oct. 1908 / geliefde echtgenoote van / J. G. Berkholst. (561 B)

205. Hier rust / Simon Roelof / Berkholst / geb. te Pasoeroean / 4 April 1873 / overl. te Kediri / 27 Juli 1908. (555 B)

206. Hier rust / C. Blomme / geb. te Kloetinge / 8 Juli 1836 / overl. te Kediri / 1 Oct. 1910 / Diep betreurd door / zijne kinderen / behuwd- en kleinkinderen / R. I. P. (578 B)

207. Ter aandenking / aan / Pieter George / Burgemeestre / geb. te Soerabaia / 4 Aug. 1888 / overl. 24 Sept. 1912 / Rust zacht Piet!. (611)

208. Hier rust / onze geliefde moeder / en grootmoeder / J. W. Hutters geb. Fisscher / geb. te Padang 31 Jan. 1856 / overl. te Minggiran 19 Sept. 1912. (610 C)

209. Erected / in loving remembrance / of / John Cairns Johnston / born at Ashburton (New Zealand) / Dec. 13th 1883 / died at Paree Java March 15th 1912 / aged 28 years / The righteous is taken from / the evil to come. Isaiah 57.1 / This stone is erected by his / relatives in New Zealand. (606)

210. Hier rust / zacht en kalm / Itje de Mooy / geb. Koopman / geb. 4 April 1886 / overl. 10 Maart 1912. (605)

211. Hier rust / Mevr. B. S. Klein / geb. Lawson / geb. 20 Febr. 1849 / overl. 28 April 1920 / R. I. P. (643)

212. Hier rust / onze lieve zoon en broeder / Alex Peman Kakebeeke / geb. te Nieuweramstel / 18 November 1893 / overl. te Soerabaia / 29 October 1913. (630)

213. Hier rust / onze geliefde vader / Emauel Steufanuis Trouerbach / geb. te Selebes-Maros / oud 40 jaren / overl. te Kediri / den 3 September / 1914. (631.677)

214. Vaarwel dierbaar vrouwtje / Moge gij een goede woning / vinden in het Vaderhuis / Mijn dierbare en innig / geliefde echtg. / H. E. F. Severijns - Davies / geb. te Padang 2e April 1862 / overl. te Paree 28e Juli 1914 / diep betreurd door hare / dankbare kinderen / R. I. P. / en / ons dierbare vader / G. F. Severijns / oud 68 jaar / overl. te Paree / 16 Dec. 1925. (632)

215. Leendert / Paree { 23 Sept. 1901
3 Jan. 1916. (634)

216. Hier rust / C. H. Reismann / geb. te Ernstthal (Sachsen) / 13 November 1842 / overleden te Kediri / 12 Augustus 1915 / Hier rust / Mevrouw T. Reismann / geboren Van Pamelen / gestorven 5 January / 1930 te Kediri. (635)

217. Hier rust / L. F. van Mossel / Mossembekker / geb. te Amboina / 5 October 1847 / overl. te Toeren / 20 Augustus 1915 / en / L. R. van Mossel / geb. te Ngadiloeweh / 3 Juli 1885 / overleden te Blitar / 1 November 1918. (636-729)

218. Hier rust / onze jongste lieveling / Lambert Martinus Abbink / geb. 16 Juli 1903 / overl. 14 Dec. 1915 / diep betreurd door / zijn geliefde ouders / en broeders. (637)

219. Hier rusten in vrede / Geertruida Johanna Duykers / geb. Dagevos / geboren 24 Juli 1860 / overleden 16 Januari 1916 / en / hare moeder / Cornelia Johanna Maria Dagevos / geb. Bell / geboren 13 November 1841 / overleden 16 October 1924. (638)

220. Hier rust / Herman J. Camphuis / geb. te Magelang/ 25 April 1865 / overleden te Kertosono / 1 Maart 1916. (639)

221. Hier rust / Albert Kruyff / geboren 23 September '89 / overleden 23 Juli '16 / Psalm 103 : 8. (640)
(Lees: 1889 en 1916).

222. Hier rust / onze lieve vader / behuwd en grootvader / Gottfried Hermann Johannes Grolman / geb. te Batavia 27 November 1867 / overl. te Kediri 26 Augustus 1916. (641)

223. Hier rust / onze innig geliefde vader / Adrianus Kooyman / geboren 8 Augustus 1852 / overleden 1 November 1916 / R. I. P. (642)

Ploeg V.

224. Hier rust / onze beminde echtgenoot / en vader / J. H. H. Landegent / in leven gep. 1e lt. der Inf. / geb. te Soerakarta 19 April 1857 / overl. te Kediri 22 Maart 1917 / R. I. P. (687)

225. Rust in vrede innig geliefde broeder / Jan Pieter Carel Alexander Berlauwt / geb. te Besoekie 23e Mei 1861 / overl. te Paree 28e Mei 1917 / Ter nagedachtenis / van onzen eenigen inniggeliefden zoon / Johan George Bisschoff Berlauwt / geb. te Pasoeroean 11e Dec. 1896 / overl. te Soerabaia 25e Febr. 1921 / Rust in vrede lieve brave Onnie / Zacht en kalm rust hier / onze inniggeliefde man en vader / Willem Johan Nicolaas Berlauwt / geb. te Besoeki 2 Febr. 1863 / overl. te Kediri 21 Nov. 1934 / R. I. P. / (689.798 A)

226. Hier rust / F. P. Melger / geb. 10 Dec. 1859 / overl. 25 Nov. 1917 / Hier rust / onze geliefde vrouw moeder en grootmoeder / Jacoba Cornelia Lufting / geb. Melger / geb. 22 Oct. 1881 / overl. 4 Nov. 1930 / R. I. P. (699)

227. Hier rusten / ons innig geliefde vader / en vriend / den Heer / Willem George Abbink Sr. / geb. te Salatiga 8 Mei 1863 / overl. te Soerabaia 26 Sept. 1917 / en / Emil Orag Abbink / geboren 9 Maart 1901 / overleden 21 Augustus 1920. (700-784)

228. Hier rusten / onze geliefde vader en echtgenoot / Henri Francois Mannot / geb. 7 April 1856 / overl. 5 Mei 1918 / alsmede / onze inniggeliefde moeder en echtgenoote / Pauline Rottmann - geb. Mannot / geb. 25 Juli 1889 / overl. 14 Juni 1931. (701)

229. Hier rust / het stoffelijk overschot / van mijn echtgenoot / den Heer / Joh. van Amerongen / geb. te Utrecht 22 Febr. 1884 / overl. te Kediri 16 Augt 1918. (702)

230. Hier rust / F. W. Schubert / geb. 13 Juli 1897 / overl. 15 Nov. 1918. (708 en 900)

231. Hier rust / mijn innig geliefde echtgenoote / Louise Maria Vigelius / geb. Nicolaij / geboren te Kediri 14 September 1883 / overleden op de Marmerfabriek 'Wadjak' / den 17^en November 1918. (709)

232. Hier rust / Hendrik Jan / De Vries / geb. te Batavia / 13 Mei 1896 / overl. te Pesantren / 20 November 1918 / R. I. P. (710)

233. Hier rust / onze innig geliefde / Jettie Lisnet / geb. Eyken / geb. te Buitenzorg / 2 Juli 1895 / overl. te Kediri / 26 November 1918. (737)

234. Hier rust / mijn geliefde echtgenoote / moeder en zuster / Doortje Coenraad / Walter / geb. te Keboemen / 6 Dec. 1877 / overl. te Pesantren / 21 Nov. 1918 / R. I. P. (712)

235. Hier rust / Pieter Hendrik Voogt / geb. te Batavia / 25 Juli 1890 / overl. te Paree / 27 November 1918 / R. I. P. (713)

236. Onze geliefde vader / groot- en overgrootvader / J. F. W. de Meyer / overl. 4-1-1919 / en / ons dierbare vader / J. P. G. de Meyer / geb. 20 Mei 1860 / overl. te Kediri / 14 Juli 1922 / R. I. P. (714)

237. Hier rust / zacht en kalm / mijn geliefde echtgenoote / Tjioe Nio Kwee / geb. Song / geb. te Kediri / 19 Febr. 1899 / overleden te Kediri / 20 Nov. 1918 / R. I. P. (715)

238. Hier rust / Mlle / Glam Nio Djie / geb. te Kediri / 25 Sept. 1900 / overl. te Kediri / 3 Febr. 1919 / R. I. P. (731)

239. Hier rusten / mijn lieve vrouw / en kind. (733 en 736)
(Huisvr. en kind van J. E. Vodegel, resp. + 22 Nov. en 2 Dec. 1918).

240. Hier rust / onze geliefde moeder / Wed. S. A. Trousset- / Hoon / Amsterdam 24 April 1850 / Kediri 15 Februari 1920. (771)

241. Hier rust / mijn echtgenoot / D. C. Melger / geb. Blitar 10-12-1876 / overl. Weltevreden 1-1-1919 / en / Vrouwe M. Melger / geb. Kediri 4 Juni 1880 / overl. Bondowoso / 29 September 1922. (734)

242. Hier rusten / onze geliefde ouders / Hubert Anton / Carl Philip / Nicolaij / overl. 13 Jan. 1919 / en / Anna Catharina / Nicolaij / geb. Jansen / overl. 6 Juni 1919 / Rust in vrede. (735.758)

243. Hier rust / onze geliefde vader / Eduard Willem Louis / Mac Gillavry / geb. Semarang 21 Sept. 1857 / overl. Blitar 9 Febr. 1919 / R. I. P.

244. Hier rust / onze vader / Jurian Gerardus Lüders / oud 52 jaar / overleden 17 Februari 1919 / R. I. P. (747)

245. Hier rust / Casimir / Rouwenhorst / geb. te Rozenburg 1891 / overl. te Kalitjilik / 20 Mei 1919. (748)

246. Hier rust / Ernst König / geb. 14 September 1873 / overl. 4 Juli 1919 / R. I. P. (749)

247. Hier rust / onze moeder / Wilhelmina Swens / Goedhuys / geb. 28 Mei 1857 / overl. 14 Juli 1919. (750)

248. Rust zacht / vrouw en moeder / Constance Amelie Voogd / geb. Landegent / 9 Februari 1874-26 Augustus 1919. (751)

249. Hier rust / J. D. J. Snell / gep. kapitein O. I. L. / geb. te Makasser 27 Juni 1844 / overl. te Bakalan Djombang 12 Jan. 1920 / R. I. P. (754)

250. Hier rust / Francois Reinier / Van Oeckelen / geb. te Soerabaia / 6 Augustus 1853 / overl. te Kediri / 18 Januari 1920 / R. I. P. (757)

251. Hier rust / J. C. Israël / overl. 3 Maart 1920. (763)

252. Hier rust in vrede / Willem J. H. Kramer / geb. 3 Juli 1887 / overl. 14 November 1920. (770)

253. Hier rust / onze lieve broeder / A. K. L. P. van Gorkom / geb. Ambarawa 6 Januari 1889 / overl. Kediri 16 Januari 1921. / Rust zacht. (773)

254. Hier rust / onze inniggeliefde / echtgenoot en vader / J. E. Th. J. v. Gorkom / diep betreurd door E. v. Gorkom / Brugman / en zoontje / geb. 4 Aug. 1887 / overl. 5 Febr. 1921. (777 A)

255. Hier rust / zacht en kalm / onze geliefde echtgenoote en moeder / G. E. E. de Bar / Muller / geb. te Boelecomba 17 Oct. 1872 / overl. te Kediri 2 Mei 1921. (793)

256. Hier rust / zacht en kalm / onze geliefde zoon / Frans Hugo Constantein / De Sousa / geb. te Prob. 21 Nov. 1902 / overl. te Ked. 8 Juni 1921 / in leven klerk A. R. Kantoor. (795)

257. Hier rust / onze lieve moeder / Vrouwe W. A. F. van Rietschoten / Gevers Deynoot / geb. te Nijmegen 26 Dec. 1850 / overl. te Kediri 28 Juni 1921. (796)

(Vgl. Ned. Patr. 1921/22 bl. 197 sub 6, waar zij in 1849 wordt geb.)

258. Hier rust zacht en kalm / mijn geliefde vader / George Charll Beemer / overleden te Pesantren / 9 Maart 1926. (800)

259. Hier rust / onze dierbare echtgenoot en vader / Petrus Johannes Dagevos / oud 50 jaar / overleden in Garoem 7 Sep. 1921 / R. I. P. (801)

260. Hier rust / zacht en kalm / H. Visser / overleden / 2 November 1921. (802)

261. Hier rust / Jan Cornelis / Blomme / overl. 7 Jan. 1922 / in den ouderdom van / 56 jaar / diep betreurd door / zijne nagelaten / betrekkingen / R. I. P. (803)

262. Hier rust / Edouard Snell / geb. te Kediri / 1 Februari 1888 / overl. te Djtiroto / 14 Januari 1921 / R. I. P. (804)

Ploeg VI.

263. Hier rust / mijne geliefde echtgenoote / Louisa A. Damwijk / Wijnands / geb. te Soerabaia 27 Dec. 1860 / overl. te Kediri 8 Febr. 1907 / Hier rust / Jeannette Henriette Melger / geb. Damwijk / geb. te Soerabaja / op den 17den September 1879 / overleden op den 27sten Juli 1904 / te Kediri. (459.477.552.832.845.A)

264. Hier rusten / onze geliefde vader / Abraham van Zwieten / geb. te Soerabaia 8 Oct. 1842 / overl. te Kediri 29 Oct. 1904 / en / onze geliefde moeder / overl. te Kediri 17 Oct. 1927 / Barmhartige Jezus / ontfermt U over hen. (478)

265. Hier rust / R. F. de Ravallet / gepens. kapitein / v/h O. I. Leger / geb. te Kedong Kebo / 1855 / overl. 22 Januari 1905 / te Kediri / diep betreurd door / zijne echtgenoote / en kinderen. (480)

(Vgl. Ned. Patric. bl. 366 onderaan).

266. Hier rust / zacht en kalm / mijn innig geliefde echtgenoot / Martinus Bouwens / in leven geg. adj. onderofficier / der Infanterie / geb. te Maastricht / 14 Januari 1846 / overl. te Kediri / 29 Maart 1905 / diep betreurd door / zijne vrouw en kinderen / en verdere betrekkingen / R. I. P. (487.651)

267. Rustplaats / van / Johan Barthold / Braunstahl / geboren 24 Juni 1877 / overleden 15 Mei / 1905. (488)

268. (Hier werd 9 Juli 1905 begr. Mevr. Witmer; geen opschrift)

269. Hier rusten / onze lieve ouders / Ama Vaillant / overleden 20 Juli 1905 / en Louis Michel August Vaillant / overleden 24 Juni 1921 / Hunne kinderen / behuwd en kleinkinderen. (490.805.A)

270. Onze lieve moeder / Vrouwe / Loesia Josephina / Mathilda Voogd / geb. De Stoop / geboren te Batavia / 18 September 1840 / overleden te Kediri / 2 October 1905 / Hare kinderen / en kleinkinderen. (491)

271. (Hier werd 22 Oct. 1905 begr. Mevr. Wildeboer; geen opschrift.)

272. Hier rust / Anna Adriana Marcus / geb. Versigny / geb. te Soerabaia / 6 Mei 1879 / overl. te Paree / 1 Jan. 1904 / Hier rust / mijn geliefde echtgenoote / en moeder / Emma Amalia Versigny / geb. te Bekasie 18 Oct. 1858 / overl. te Paree 25 Maart 1907. (458.508)

273. Hier rust / onze lieve opa / P. Ch. H. Versigny / geb. Padang 5 Aug. 1850 / overl. Paree 3 Apr. 1922. (512)

274. Ter herinnering / aan / Dirk van der Veen / geb. te Baarn 1 Sept. 1878 / overl. te Paree 11 Oct. 1907 / Zijne vrienden / van /Bogokidoel. (509)

275. Hier rusten / onze inniggeliefde ouders / Jeannette Jacqueline / Van Velthoven / geb. Lange / geb. 29 Jan. 1859 / overl. 29 Dec. 1907 / en / Leonard Marie Theodor / Van Velthoven / geb. 15 Oct. 1845 / overl. 11 Dec. 1917. (510)

276. Hier rust / Mevr. Wed. Amelia Klein / geb. Steenhard / geb. 8 Augustus 1866 / overl. 30 Januari 1908 / Hier rust / Emilie Sophie Martina / Van Munster-Musquetier / geb. 22 Juli 1829 / overl. 13 Juli 1916 / R. I. P. (511.682)

277. Hier rust / Kamsinah / echtgenoote / van J. D. C. Wolterbeek / overleden / 4 September 1907. (B507)

(Zij was hv. Jan Dirk Cornelis W. gep. adj. landmeter 1e kl. te Kediri).

(Vgl. Ned. Patr. 1915 bl. 403 sub 2).

278. Hier rusten / de Heer Alexander Martherus / geboren te Soerabaya / den 13 April 1840 / overleden te Kediri / den 5 November 1910 / en / zijn zoon Philippe / geboren te Blitar / den 15 Juni 1884 / overleden te Kediri / den 13 Maart 1907. (506.579)

279. Hier rust / Mevr. E. C. C. Magniez / geb. Brender À. Brandis / geb. 8 Nov. 1850 / overl. 4 Mei 1906 / Tot weerziens lief moedertje / Hare dankbare kinderen / Waarna hier is bijgezet / onze lieve vader. / Ch. G. A. F. Magniez / geb. 23-5-1850 / overl. 21-10-1934 / R. I. P. lieve Pa / U ook tot weerziens / Zijne dankbare kinderen.

280. Hier rusten / Vrouwe Helena Sophia van Dura / geb. Bausch / geb. 31 December 1839 / overl. 7 Januari 1906 / en / Vrouwe Adriana Helena Sophia Sikman / geb. Van Dura / geb. 24 April 1874 / overl. 9 Januari 1909. (504)

281. William Lawson / 24 Nov. 1851/26 Oct. 1902 / R. I. P. (436)

282. G. J. M. F. Houck / 11 Mei 1901/4 Dec. 1902. (438)

283. Pierre Theodore / Santé / geboren 8 October 1837 / overl. 19 September 1904 / Hij ruste in vrede. (476)

284. Hier rust / Vrouwe Frederika Wilhelmina / Jacoba van Dura / geb. Berretty / geb. 3 Aug. 1877 / overl. 23 Juni 1904. (457)

285. Hier rust / Mevr. de Wed. J. W. F. Klein / geb. M. L. H. E. Musquetier / geb. te Pasoeroean / 20 Juni 1824 / overleden te Kediri / 8 Febr. 1904 / en / W. E. L. Klein / gebr. 1 Sept. 1890 / te Pangkah Tegal / overl. 1 Febr. 1907 / te Soerabaya. (456.523)

286. Hier rust / Anna Marie Dassel / geb. te Soerabaya / 21 Sept. 1877 / overl. te Kediri 12 Jan. 1904. (450)

287. Hier rust / Mevrouw de Weduwe / S. van der Zwaan / geb. Brenkman /.(448)
(Zij werd begr. 18 Oct. 1903).

288. Hier rusten / onze geliefde ouders / Marie Fransz-Colleye / geb. te Buitenzorg 21 Januari 1849 / overl. te Kediri 6 Januari 1904 / en / Willem Barend Herman Fransz / geb. te Soemenep 25 September 1842 / overl. te Soerabaja 16 Juni 1914 / diep betreurd door de nagelaten / betrekkingen / R. I. P. (455.656)

289. Hier rusten / Frederika Klasina Ameln / geb. Kroesen / geboren te Den Helder 18/2 1856 / overleden te Kediri 16/10 1903 / en / Herman Ameln / geboren te Amsterdam 30/10 1843 / overleden te Kediri 13/2 1906. (440.520)

290. Hier rust / onze innig geliefde moeder / Mevr. de Wed. / J. Ph. Jeekel / Schouten / geb. 30 Aug. 1830 / overleden 14 Juli 1903. (437 B)

291. Hier rust / Pieter Hendrik Korst / geboren te Groningen / 10 October 1878 / overleden te Tegowangie / 19 Juni 1903. (435)

292. Hier rust / Mevr. Maria Frederika / Mossembekker / geb. Hitland / geb. te Amboina 15 Mei 1822 / overl. te Kediri 7 Februari 1903 / en / G. F. Schmidhamer / geb. te Amboina 6 Dec. 1838 / overl. te Kediri 3 Sept. 1904. (434.486)

293. Hier rust / zacht en kalm mijn geliefde echtgenoot / J. Stuur / geb. Batavia 30-5-1857 / overl. Kediri 24-12-1902 / R. I. P. (433 A)

294. Hier rust / P. D. Pijpaert / oud 49 jaar / overl. 1 Dec. 1902 / Zijne vrienden / van / Meritjan. (432)

295. Hier rust / Francis Ellen Fisscher / geb. te Djocdja en 26e / Aug. 1885 / overleden den 15e Oct. / 1902 / Hier rust / Eduard Johan de Bruyn / geboren 27 October 1915 / overleden 3 September 1923 / Hier rust / ons aller lieveling / Henriette Fisscher / geb. 10 Juni 1924 / overl. 11 Dec. 1927 / R. I. P. (431.848)

296. Hier rusten / Theodoor Gerard v. Velthoven / geb. te Zierikzee den 12 Nov. 1843 / overleden te Kedirie den 3 Oct. 1902 / en / Dorothea Margaretha v. Velthoven / geb. Condor / geb. te Bezoekie den 10 Jan. 1848 / overleden te Kedirie den 29 Sept. 1904. (430.484)

297. Hier rust / onze geliefde vader. H. J. Verel / geb. te 's Gravenhage / 6-10-1851 / overl. te Kediri / 26-7-1902. (427)

298. Hier rust / Pieter Buis / geb. te Edam 22 / Januari 1850 / overl. te Kediri 21 / Juni 1902. (426)

299. Hier rust / H. F. Bodeman / geb. te Amsterdam / 28 Oct. 1835 / overl. te Kediri / 23 Oct. 1905 (494)

300. Julia Christina / Mathilda Geway / Bastiaans / geb. 1 April 1879 / overl. 24 Oct. 1905 / R. I. P. (496)

301. Hier rust / onze / Jo / 29 Juni 1906. (500)
(Een kind van O. J. Moree).

302. Hier rust / Mevr. de Wed. Bousquet / geb. 13 Jan. 1825 / overl. te Kediri / 13 Maart 1908.

303. Hier rust / Arie Elzinga / geboren 10-6-1919 / overleden 12-9-1920. (786)

Ploeg VII.

304. Hier rust / zacht en kalm / E. F. Hagenstein / geb. te Banjoewangie / 18 April 1867 / overl. te Kediri / 2 Augustus 1922. (830)

305. Ons kindje / Arthur William / De Winter. (703)

(Begr. 18 Aug. 1917).

306. Hier rust / ons kindje / C. Brands / overleden / 10 December 1914. (659)

307. Hier rust / mijn innig geliefde / echtgenoote / Elise Anna / Van Hasselt / geb. Nicolay / geboren te Kediri / 11 Juni 1878 / overleden te Kediri / 22 Januari 1902. (411)

308. Clemens Hendricus / Jeltes / geboren te Padang / 30 Nov. 1867 / gestorven te Kediri / 27 Jan. 1902. (412)

309. Hier rust / onze innig geliefde / echtgenoot en vader / E de Dommering / geb. te Groningen 6-10-1860 / overl. te Kediri 14-12-1901. (413)

310. Jan Baptiste / Onnen / geb. te Soerabaya / 17 April 1858 / gestorven te Kediri / 18 Maart 1902. (416)

311. P. A. Reismann. (417)

(Een kind van hem werd hier 16 Maart 1902 begr.).

312. Hier rust / Franz Albert / Emil van Essen / geb. 27 September 1858 / te Ruhrort (Pruissen) / overl. te Kediri / 17 April 1902. (421)

313. Hier rust / Gerrit Parijs / geb. te Amsterdam / 28 April 1850 / overl. te Kediri / 26 April 1902. (422)

314. Hier rust / onze innig geliefde moeder / Marie C. B. Groenewald / Dumas / geboren den 11en Januari 1858 / overleden den 28en Augustus 1902. (424)

315. Hier rust / Bartje Everwijn / geboren / 3 September 1903 / overleden 4 Juni 1904 / S. F. Tegowangi. (481)

316. Op den 11 September 1901 / legden wij hier ons / kindje ter ruste / A. L. B. van Heel / J. E. van Heel / De Reede. (409)

317. Kleintje S o h n s / 30-11-1906. (522)

318. Hier rust / J o h a n P i e t e r H e y t i n g / geb. $18\frac{25}{1}70$ / overl. $19\frac{9}{9}01$ / R. I. P. (408)

320. Hier rust / onze kindje / P o p p y d e S o u s a / R. I. P. (525)

(Begraven 27 Juli 1907).

321. Hier rust / J. v a n M o s s e l / overleden / den 1en Mei 1901 / R. I. P. (400)

322. Hier rust / ons geliefde kindje / W. E. K u i t e r t / geb. te Ngandjoek den 16e Apl 1900 / overleden te Kediri / den 18e Maart / 1901. (396)

323. + / Hier rust / K a t i s a h / echtgenoote van / E. d e T o r b a l / overleden / $19\frac{2}{6}01$ / R. I. P. (485.394)

324. Hier rust / onze A d e l i e n e / 30 Nov. 1900. (392)

325. Hier rusten / mijne lieve ouders / J. D i r k s e n / overl. 2 Juni 1904 / en / Mevrouw S. D i r k s e n / geb. V a k k e r s / overl. 18 April 1915. (665)

326. Hier rust / F r e d e r i k G r o o t h u i z e n / onze geliefde echtgen. / vader beh. vader en / grootvader / geb. 27-2-1860 te Bontain / overl. 8-4-1906 te Kediri. (471)

327. Hier rust / Ch. S. F. H a g e n s t e i n / geb. te Banjoewangi / 15 Juli 1844 / overl. te Kedirie / 22 Augst. 1906. (472)

328. W. J. A. A. S c h ü l l e r / overl. te Kediri 6 Dec. 1931 / R. I. P. (981 B)

329. Hier rust / P. W e i g e l / (Hij werd begr. 8 Maart 1904) (461)

330. Hier rust / J. H. K l ij n / geb. 17 Nov. 1852 / overl. 30 Nov. 1903. (454)

331. Hier rust / Charles Lapré.
(Begr. 8 Feb. 1902).

332. Hier rust / D. Engels. (364)

333. Hier rust / H. T. Schulte / geb. te Geldern / 25 September 1856 / overl. te Kediri / 10 Mei 1898. (360)
(Heinrich Theodor S. trein controleur Kediri Stoomtram).

334. Gewijd / aan de teedere nagedachtenis / van / M. M. A. Haakma van Rooyen / geliefde echtgenoote van / H. G. Heyting / geb. 's Gravenhage 18 $\frac{12}{4}$ 72 / overl. Kediri 19 $\frac{15}{2}$ 00/ R. I. P. (380)

335. Jan Hendrik Cornelis / Blaauw / geb. te Arnhem 28 Aug. 1845 / overl. te Kediri 7 April 1900 / R. I. P. (384)

336. Hier rust / mijne geliefde echtgenoote / Wilhelmina Francisca / Aloysia Maria Westenberg / geb. Karthaus / geb. 21 Jan. 1871 / overl. 27 Febr. 1900 / R. I. P. (382)

337. Maria Elisabeth Velu / geb. Velu / geb. 's Hage 11-2-1831 / overl. Kentjong 16-5-1900. (387)

338. Hier rust / mijn innig geliefde / echtgenoot / Johan Henri Bernard Celen / oud 27 jaar / overleden 13 Juni 1900 / te Paree. (389)

339. Ch. Stok / geb. te Semarang / 27 April 1850 / overl. te Kediri / 14 Juli 1900. (390)

340. Hier rust / A. B. Zitter / oud 43 jaar / overl. 26 Nov. 1900 / Zijne vrienden / van / Meritjan. (391)

341. Hier rust / onze geliefde dochter / Maria Francina / Louisa Onderstijn / geb. te Batavia 19 Augs. 1868 / overl. te Malang 10 Sept. 1897. (343)
(Zij was dochter van Johannes Franciscus O., onderwijzer, oud 62 jaar en Anna Maria Louisa van Dalsum).

342. Hier rust / N. V. P. Smith geb. / 31 December 1896 / overl. 14 September / 1897. (344)

(Napoleon Victor Paul S., geb. Oedan Awoe (Kediri), zn. van Carel Coenraad S., 36 j. employé Indigo-ondern. Kandat er van Josepha Dorothea Straub).

343. Hier rust / Meriana Santje Weigel / geboren te Soerabaia / 15 Mei 1861 / overleden 16 October 1897 / geliefde echtgenoote / van / Theodorus Jurgen Vrijhoef / R. I. P. (345)

(Zij was dr. van Paulus W. en de Chin. Vrouw (Christin) Anna Swan; zij + in het Hotel des Indes te Kediri en haar man was oud 43 jaar, commies bij de S.S.

344. Pieter Ladage / 1839 $\frac{\text{21 Juni}}{\text{20 Febr.}}$ 1898 / Omas Ladage / 1850 $\frac{\text{5 Dec.}}{\text{28 Sept.}}$ 1925. (346)

(Pieter L. was geb. te Leiden, echtgenoot van de Chin. Christenvr. Omas en zn. van Pieter L. en Clara Kaldenberg).

345. Hier rust / Jelletje Hendrika / Antonia Biljardt / geb. 21 April 1897 / overl. 16 December / 1897. (347)

(Zij was geb. Gogoranti (Kediri) dr. van Willem Jan B., 41 jaar, employé Indigo-ondern. Semem en de Inl. vrouw Sateni).

346. Hier rust / J. P. Wefers Bettink / overleden / 31 December 1897 / Zijne vrienden / van / Pesantren. (348)

(Johan Paul W. B., geb. Onrust, 32 j., employé Sf. Pesantren, zn. van Hermanus Johannes W. B. en Johanna Geertruida Louise Teyn).

347. Hier rust / Ons doodgeboren zoontje / 24-12-'90 / H. A. van Hien / en echtgenoot. (349)

348. Henrietta Jakoba Graichen / geb. 27 Sept. 1897 / overl. 24 Jan. 1898. (350)

(Volgens acte Hendrika Jakoba G., geb. Kediri, dr. van Hendrik Jakob, koffieplanter te Soemberringin (Kediri) en Frederika Wilhelmina Christiana Hamacher).

349. Hier rust / M. E n g e l s. (351)

350. Hier rust / H e n r i e t t e W i l h e l m i n a / S c h a a p-W a l t e r / geb. Toeloeng Agoong / 21 Aug. 1864 / overl. Kediri / 28 Dec. 1898. (857)

(Zij was wed. G e o r g e S c h a a p, dr. van A d o l p h J u l i u s W. en A n n a B e a t a H e n r i e t t e d u C l o u x).

351. Hier rust / K. W. H. B o e r s / geb. te Banjoemas / den 8sten Decr. 1867 / overl. te Kediri / den 15en April 1898 / R. I. P. (358)

(K a r e l W i l l e m H e n d r i k B., geb. Semarang volgens acte, opz. koffieondern. Dermoh (Kediri), zn. van wijlen C h a r l e s B. en A u g u s t i n a A g r a p h i n a v a n d e r D o e s).

352. Hier rust / onze moeder Mevr. L o v e r i k s / overleden 6 Mei 1901 / Van hare dierbare kinderen) (402)

353. Hier rust / onze lieveling / R o s a l i e / oud 15 dagen / (624 B)

(R. D e s s a u v a g i e begr. 24 Juli 1913).

354. Hier rust / J. F. L e n o i r / oud 51 jaren / overleden / 3 April 1901 / (398)

(J o s e p h F e l i x L., gegag. sergeant majoor N. I. L., man van E l i z a A n n e t t e V a l k e n b u r g).

355. Hier rust / den Heer H. d e B e l l / geb. 28 Februari 1840 / overl. 5 Juni 1914 / Zijne kleinkinderen. (655)

Ploeg VIII.

356. W a g e n m a k e r s. (342)

357. Hier rust / onze geliefde vader / A l p h. H. A. M. H o h m a n n / geb. te Oirschot / 16 Maart 1859 / overl. 1 Juli 1897. (340)

358. Hier rust / Vrouwe / S u z a n n a M a r t i n a W i j t / geb. H a a x m a n / geb. te Rotterdam 2 Sept. 1839 / overl. te Kedirie 22 Juni 1897. (339)

359. R. W e g m a n n / overleden / 1897. (335)

360. Johanna Louisa / Urich / geb. 22 Juli 1877 / overl. 15 Maart 1897. (332)

361. Hier rust / Hendrik Engels / geboren te Toeban / 19 Febr. 1846 / overleden te Kedirie / 25 Febr. 1897 / R. I. P.

362. Hier rust / Gerard Frederik / Hendrik Rombouts / gest. 4 Februari 1897 / oud 28 jaar / Zijne vrienden van Meritjan. (327)

363. Maria Elisabeth Broese / geboren te Djocja / 8 April 1886 / overleden / 7 Februari 1897. (326)

364. Hier rust / Eddy Melger / geb. 29 Mei 1915 / overl. 21 October / 1915. (678)

365. Hier rust / Carl Herzberger / geb. te Frankfort A/M / den 27 April 1831 / overl. te Kediri / den 25 Septr. 1898. (363)

366. Hier rust / Eduard Bertus / Nelwan / geb. 5-10-'30 / overl. 26-10-'30.

367. A. Ch. Beckx / (844 B)

368. + Hier rust / A. W. Wolff / overl. 2 Dec. 1923. (838)

369. Hier rust / Tom Keasberry / geb. 11 Nov. 1890 / overl. 3 April 1924 / R. I. P. (854)

370. Rustplaats / van mijn echtgenoot / Alfred Scheffer / na een lang en smartelijk / lijden doch zeer kalm heen gegaan / geboren te Pasoeroean 16 Augustus 1890 / overleden te Kediri 22 Juni 1925 / Rust zacht m'n Moortje. (870)

371. Hier rust / onze geliefde / Dina van Vliet geb. Vogel / geb. te Bandjermasin 2 Jan. 1909 / overl. te Kediri 31 Aug. 1927 / Slaap zacht liefste. (906)

372. Hier rust / onze lieve vader / Emile Jackson / geb. 28 Nov. 1869 / overl. 26 Oct. 1928. (932)

373. Hier rust / mijn geliefde echtgenoot / Ch. C. H. Führing / geb. te Batavia 10 Maart 1869 / overleden 12 December 1929 / Rust in vrede. (946)

374. Hier rust / mijne inniggeliefde vrouw / Geertruida Johanna / Mersie Bruyn / geb. Vliedorp / geb. te Soerabaia 28 Februari 1889 / overl. te Kediri 25 Maart 1930 / Rust in vrede / (952 B)

375. Hier rust / onze lieveling / Alexander Hans Wiesbroek / geb. 2 Dec. 1933 / overl. 7 April 1934 / (1012)

376. Greta Magniez / 19-8-1933. (1003)

377. Hier rust / zacht en kalm / mijn geliefde echtgenoot / Cornelis Johannes / Weeda / geboren te Oengaran / 10 Augustus 1904 / overleden te Kediri / op 17 Februari 1933. (994)

378. Hier rust / mijn geliefde man / Carl Fontes / oud 64 jaar / geboren te Ooch Duitschland / overleden te Kediri / 11 November 1932. (992)

379. Ter herinnering aan / Carel Foss / overl. 4-7-'32 te Kediri / Tot wederzien Manne / R. I. P. (990)

380. Hier rust / J. Auliveld / oud 48 jaar. (377)

381. + / Hier rust / onze geliefde moeder / Mevr. de Wed. J. C. ten Brink / Van Mòll / geb. Soerabaja 27 Oct. 1862 / overl. Djombang 22 Aug. 1922. (833)

382. Hier rust / onze lieveling / Frans van Loon / geb. 7 Dec. 1892 / overl. 9 April 1897. (334)

383. Hier rust / Julia Georgiana Ball / geb. 13 Juli 1842 / overl. 3 Maart 1897 / R. I. P. (331)

384. Hier rust / M. den Boer / overl. 28 / Jan. 1897. (323)

385. Hier rust / B. Y. Wijdooge / gest. 15 Nov. 1896 / oud 53 jaar / Zijne vrienden van Meritjan. (316)

386. Hier rust / mijn geliefde dochter / Hendrika Gossow/ geb. 28 Juli 1887 / overl. 16 Sept. 1896. (315)

387. R. I. P. / S. Ch. L. Pinchetti / geb. Du Pui / geb. 19-3-'72 / overl. 19-8-'96 / Rust zacht lieve doode. (314)

388. Hier rust / onze lieveling / August Rudolf Spier / geb. te Soerabaia 21-3-1895 / overl. te Kediri 22-5-1896 / Rust zacht lieve doode. (312)

389. Conradus Jacobus / Onderstijn / geb. 6 Dec. 1874 / overl. 24 Maart 1896. (311)

390. Hier rust / onze lieveling / Mathias Gerardus / Van Geuns / geb. 29 Sept. 1890 / overl. 7 Maart 1896. (310)

391. Hier rust / Elisabeth Cato Krans / geboren Dagevos / geboren 18 September 1861 / overleden 21 Februari 1896. (309)

392. H. A. Ipenburg / geb. $18\frac{20}{8}66$ + $18\frac{8}{9}95$. (305)

393. Hier rust / Albert Marie Duykers / geb. 27 Januari 1854 te Gombong / overl. 11 September 1905 / te Kediri. (501)

394. Willem Urich / geb. 20 Febr. 1880 / overl. 14 Oct. 1905 / R. I. P. (502)

395. Hier rust / onze / innig geliefde zoon / Gerardus Wilhelm Henri / Van Gils / geb. 1 October 1892 / overl. 12 Februari 1906. (518)

396. Hier rust / onze innig geliefde zuster / Ch. E. C. W. Hendrik / geb. den 1 Februari 1880 / overleden 25 September / 1907. (528)

397. Hier rust / onze geliefde moeder / Mevr. C. W. P. Kluppell / Steffen / geb. 31-5-1838 / overl. 23-10-1907. (529)

398. Hier rust / J. H. W. S u r i e / R. I. P. (560)

399. Hier rust / M. J o h a n n e s / geb. Ispahan 10/4 1836 / overl. te Kediri 27/5 1909. (566)

400. Hier rust / H e r m i n a L o u i s e K r a n s / geb. 11 September 1888 / overl. 2 September 1910. (576)

401. Hier rust / C. C. K. P e l l e / geb. te Soerabaia 17 Juli 1870 / overl. te Wates 26 Dec. 1910 / R. I. P. (501)

402. Hier / rust zacht / op haar jeugdigen leeftijd / E u g e n i e J o r d a n / geb. Soerabaia 18 Mei 1898 / overl. 21 Maart / 1914. (653 B).

403. K r a m e r. (614 D)

404. Ch. F o r s t e r- / D o m i n o. (612)
(Zij + 2 Nov. 1912)

405. Hier rust / D. P o r t i e r / overl. 27-4-1912. (607)

406. A. M. N o y a. (604 C)
(Hij + 4 Feb. 1912).

407. Hier rust / onze lieve Mama / Mev. M. D u f o u r / overl. 27 Aug. 1915 / Van uwe dochters / G. en Z. (667)

408. Rust zacht / lieveling / Mevr. J. W. R o b i n s o n / geb. P i e t e r s e n / overl. 6-5-1930. (953)

409. + / Bidt / voor / Z. V. Z. / Mevr. J o h. W i l h. H u f f n e r - B o b e y n / geb / 19-2-.. (?) / overl. te / Kediri / 2 Juni '30 / R. I. P. (Op een liggend kruis). (957)

410. A. C. P o r t i e r / geboren den 20e Juni 1879 / overleden den 17den Januari 1931. (972)

411. Hier rust / onze geliefde moeder / en grootmoeder / A. W i n t e r s t e y n / geb. L i m N j o e n D j i e n / overl. te Kediri 15 Juli 1931 / Rust in vrede. (978 D)

412. Hier rust / onze gel. oom / E. J. Pietersen / overl. 8 Maart 1933 / Kediri. (995 C)

Ploeg IX.

413. Hier rust / Pieter Blomme / geb. te Rilland Bath / 21 Maart 1862 / overl. te Kediri / 15 Sept. 1913 / diep betreurd door / zijne nagelaten betrekkingen / R. I. P. (628)

414. Hier rust / zacht en kalm / onze geliefde vader / Petrus Jacobus Gerver / geb. Nederland 9 Mei 1850 / overl. Kediri 6 November 1913. (647)

415. Hier rust / N. Dossin / monteur b/d G. T. D. / geb. 17 April 1890 / overl. 9 April 1919 / R. I. P. / v/h T. F. N. Personeel / en zijn / vrienden. (755)

416. Hier rust / Hyronimus Koch / geniesoldaat 1ste klasse / geb. 6 Juli 1885 te Grossentaft / omgekomen bij het boren / van de Kloettunnel / den 19den Maart 1920. (778)

417. Hier rust de wed. E. Wolff / overl. 2 Juli 1920. (782)

418. Hier rust / Arthur Plato / overl. 8/6 1921. (799)

419. Hier rust / mijn geliefde echtgenoot / E. v. d. Loon / geb. te Franeker 4 December 1841 / overl. te Kediri 11 Januari 1923 / Ook rust hier / onze lieve moeder groot / en overgrootmoeder / Jacoba Elisabeth van der Loon / Muller / geb. te Batavia 6 Jan. 1859 / overl. te Sragen 3 Sept. 1930 / R. I. P. (810)

420. Hier rust / N. Pereira / geb. Malacca / oud 57 jaar / overl. 10 Dec. 1915. (675)

421. Hier rust / G. O. K. Fredzess / asp. houtvester / geb. 2-3-1842 / overl. 17-7-1916. (684)

422. Hier rust / in vrede / onze geliefde vader / Christian Reinardus ten Brink / geb. te Malang / 13 April 1849 / overl. te Kediri / 18 Maart 1917. (696 C)

423. Hier rust / onze lieveling / Margaretha Beatrice / Van Lit / geb. 6 Mei 1925 / overl. 2 Jan. 1927. (881)

424. Hier rust / onze kleine lieveling / Theodora Everdina / Elisabeth Anema / geboren / 30 September 1925 / overleden / 23 September 1926. (880)

425. Graf van een lid der familie Hugenholtz (geen grafschrift).

427. Hendricus Gerardus / Van der Meulen / geb. 27 Sept. 1925 / overl. 20 Jan. 1926 / Slaap zacht / lieveling. (851)

428. Nicolaas Felix / geboren 21 Mei 1923 / overleden 21 Juli 1925. (850 A)

429. J. A. A. Schuller / (837)
(Hij + 18 April 1925).

430. Hier rust / Johan Wilhelm Krans / geboren te Zwolle / 13 November 1841 / overleden te Kediri / 30 December 1923 / R. I. P. (808)

431. Hier rust / ons schatje / Johan Herrebrugh / 17 Dec. 1921. (744)

432. + / Hier rust / ons innig geliefd kind / Elviera Dorothea / Simon / geboren te Sf. Pesantren / 30 December 1918 / overleden te Kediri / 7 April 1921 / Rust zacht lieve kleine (742)

433. Hier rust / onze lieveling / Jeanne E. Blom / geb. 16 Jan. 1921 / overl. 10 Maart / R. I. P. (741)

434. Hier rust / ons lief kindje / George / geb. 12 Juli 1919 / overl. 24 Sept. 1920. (740)

Ploeg X.

436. Hier rust / mijn innig geliefde echtgenoote / Elisabeth Catharina Runtuwene / geb. Van Mierloo / geb. te Gorontalo 16-3-1893 / overl. te Kediri 22-11-1923. (821 A)

437. R. I. P. / L. Urich. (820)
(Hij + 27 Maart 1923).

438. Hier rust / onze lieve man en vader / Johan Jacob Coert / geb. 4 December 1870 / overl. 24 Mei 1922 / in leven resident / te Kediri. (819 A)

439. Hier rust / Mevrouw R. Wardenaar. +. (817 A)
(Zij + 16 Juli 1930).

440. Hier rust / Franciscus Theodorus Kolmus / overleden te Kediri op den 22sten Juli 1922 / in leven tuinemployé van / de Sf. Kawarassan. (816 A)

441. Hier rust / kalm en zacht / onze geliefde vader / en grootvader / O. Cordromp / geb. te Lassem, Rembang / 7 Juni 1867 / overleden te Kediri / 14 Januari 1925. (857)

442. Hier rust / Jeanne Buter / in leven echtgenoote van H. Boer / geboren te Emmen 25 September 1902 / overleden te Batoe 20 Februari 1925 / Die in den Zoon gelooft, / die heeft het eeuwig leven / Joh. 3.26 A. (861)

443. Hier rust / mijn lieve man onze vader en broeder / Johan Carel Vervloet / geboren 22 September 1869 / overleden 1869 / overleden 13 Juni 1925 / R. I. P. (862 A)

444. Hier rust / mijn geliefde echtgenoot / Marinus Willem Dagevos / geboren te Kediri 30 Januari 1874 / overleden 1 Juli 1925. / R. I. P. (863 A)

445. Th. J. Alimamba. (898)
(Hij + 13 Maart 1927).

446. Hier rust / onze geliefde zoon / Gerard Jan Meyer / geb. te Zwolle 6 Oct. 1894 / overl. te Kediri 6 Jan. 1926 / Dat hij ruste in vrede. (865)

447. Hier rust / zacht en kalm / mijn innig geliefde / echtgenoot en vader / Charles Louis Hilling / geb. te Bojolali 1876 / overl. 10 Jan. 1925. (856)

448. Hier rust / zacht en kalm / onze innig geliefde echtgenoot / vader en grootvader / David Antoine Berkholst / geboren te Pasoeroean 11 Mei 1877 / overleden te Blitar 24 Augustus 1927 / diep betreurd door / zijne echtgenoote, kinderen en familie / R. I. P. / (902)

449. Hier rust / A. Doyer / oud 65 jaar / overleden te Kediri / 19 Augustus 1927. (894)

450. Hier rust / Eliza Vonck / geb. Rotterdam 20-2-1862 / overl. Kediri 21-2-1927. (839)

451. Hier rust / mijn geliefde echtgenoot en vader / broer en zwager E. L. Jackson / geboren 25-5-1884 en overleden / op den 9-1-1927 / R. I. P. (878)

452. Hier rusten / Cornelis Monteiro / geboren 18 October 1867 / te Ngawi / overleden 11 September 1928 / te Kediri / Anna Frederika Monteiro / geb. Heynen / geboren te Malang / 20 Juni 1870 / overleden te Bandoeng / 5 Januari 1934. (915 A)

453. Wed. Kratzsch. (912)
(J. Kr. + 16 Oct. 1926).

454. Hier rust / onze lieve brave vader / Leendert Reinking / geboren te Rotterdam 6 Januari 1852 / overleden te Kediri 3 November 1927 / Vrede zij zijne ziel. (910 A)

455. Hier rust / zacht en kalm mijn geliefde / echtgenoot en vader / Henri Arthur Landegent / overleden in den / ouderdom van 55 jaren / te Taloen / 26 October 1927. (909)

456. Hier rust / onze lieve moeder en / echtgenoote / Maria Jahreis / geb. Dumas / geboren te Poerbolinggo / 11 December 1873 / overleden te Kediri / 10 September 1927. (903)

457. Hier rust / onze lieve dochter echtgenoote / en moeder / Adriana Cornelia Steenhoff / Sneep / geb. te Weltevreden 4 Dec. 1905 / overl. te Kediri 12 Juli 1930 / R. I. P. (955)

458. Hier rust / onze geliefde vader / behuwd en grootvader / X. E. P. Calbo / R. I. P. (950)
(Hij + 12 Mei 1930).

459. In Jezus ontslapen / mijn geliefde vrouw en / der kinderen zorgdragende moeder / Jantje Sinninghe-Schmidt / geb. 18 April 1895 te Bierum / overl. 29 Jan. 1930 te Kediri / Die in den Zoon gelooft / Die heeft het eeuwig leven / Joh. 3.36 a. (929)

460. + / Hier rust / onze innig geliefde moeder / en grootmoeder / F. Ch. de Meyer-van Zwieten / geb. te Ngandjoek 10 October 1870 / overl. te Kediri 30 October 1928 / Rust zacht / (926 A)

461. R. I. P. / Onze geliefde moeder / groot- en overgrootmoeder / Ch. W. L. Nobbe geb. Louis / oud 79 jaren / overl. 28 Juni 1931.

462. Hier rust / mijn geliefde echtgenoote en / onze dierbare moeder / Elisa Lodovica van Zwieten / geb. Müller / geb. te Mr. Cornelis / 4 Februari 1884 / overl. te Djapanan / 17 Maart 1931. (966 A)

463. Hier rust / onze lieve zoon / Anton Hasselo / geb. te Blitar 7 November 1919 / overl. te Paree 9 November 1931. (963)

464. Hier rust / onze lieve vader / en echtgenoot / Ferdinand Godlieb / Knödler / geboren te Meester Cornelis / den 15-2-1870 / overleden te Paree / den 20-12-1930 / R. I. P. (960)

465. Hier rust / onze dierbare echtgenoot en vader / L. A. L. Catoire / geb. Semarang 31/1 1867 / overl. Kediri 25/9 1930. (959)

466. Hier rust / onze lieve vader en / echtgenoot / Jan Nicolaas Dolman / geb. te Amsterdam / 12 Augustus 1877 / overl. te Kediri / 29 Augustus 1930 / R. I. P. (958)

467. J. A. Pecqueur / oud A. S. Resident. (956)
(Hij + 10 Aug. 1930).

468. Herunder Hviler / Dr. A. S. B. U. Gundesen / fòdt i Daugaard, Danmark 26 Juli 1874 / dôd i Bendoredjo 3 Januar 1925 / Hvil i Fred. (885 A).

469. Hier rust / Sara Hals / geb. Hartwig / geb. 23 Oct. 1900 / overl. 6 " 1923. (848)

470. Hier rusten / onze lieve moeder / P. Lewis / De Sausin / en / onze lieve vader / R. N. Lewis. (829)
(Hij + 20 Maart 1929).

471. Hier rusten / Frederika Dolphina Monteiro / geb. te Ngawi 1 Mei 1861 / overl. te Kediri 21 Mei 1924 / en / C. A. Heynen / overleden te Kediri 3 Maart 1930 / in den ouderdom van 91 jaren. (828)

472. Krishna / Erentreich. (827 A)
(Zij + 13 Maart 1924).

473. Hier rust, na een kort lijden / onverwachts ontrukt uit / ons gelukkig leven / Marie Elisabeth / Alexander-Kläring / geboren te Djocja / 31 Mei 1893 / overleden te Poerwosarie / 3 November 1923 / Rust zacht. (828 A)

474. Hier rust / Charles Young / in leven controleur / bij de O. R. te Kediri / geb. te Pontianak / 7 December 1877 / overl. te Kediri / 1 October 1923. (825)

475. Hier rust / onze liefhebbende echtgenoot en vader / Johan Telsma / geb. te Djokja 28-10-1881 / overl. te Lawang 21-7-1923 / in leven hoofdpolitieopziener te Kediri. (824)

476. Hier rust / J. G. Dames / geboren 5 Mei 1857 / overleden 25 Mei 1923 / administrateur / en collega's / van „Meritjan". 1923. (823)

477. Hier rust / Mevr. de Wed. E. Rosbak / geboren Worthington / oud 79 jaar / overleden te Kediri / den 7 April 1923. (823)

478. Ter herinnering / aan / onze lieve moeder, dochter en zuster / Adriana Johanna van Wagtendonk / geb. Korteweg / Rotterdam 7 December 1877 / Sf. Poerwoasri 4 Mei 1931 / Ruhe in Frieden alle Seelen / Die vollbracht ein banges Quälen / Die vollendet sùsser Traum / Lebenssatt, geboren kaum / Aus der Welt hinüber schieden / alle Seelen. Ruhe in Frieden. (973)

479. A. J. Houck / geb. te Deventer 23-1-1861 / overl. te Kediri 5-1-1932. (974)

(Vgl. Ned. Patr. 1914 bl. 233 IXter).

480. Th. Gerritsen. (976)

(Thomas G. + 4 Mei 1935).

481. Hier rust het stoffelijk overschot / van mijne lieve vrouw / Anna Dekkers geb. Pel / overleden te Kediri 30-1-'32 / in den ouderdom van ruim 43 jaar / Het leven was haar Christus / Het sterven was haar Gewin / Openb. 7-9-'17. (975)

482. Hier rust / onze innig geliefde moeder / Louise Pauline Gross-Ciebrant / geb. 11 December 1863 / overl. 15 Augustus 1932 / Rust zacht lieve moeder. (982)

483. Hier rust / onze geliefde dochter / en zuster / Mevr. A. E. Schärer / geb. 21 November 1878 / overl. 4 October 1933 / R. I. P. (1005)

484. Hier rust / onze innig geliefde echtgenoot en vader / Alexander Carel Wilhelm de Roock / geb. 27 Nov. 1870 / overl. 1 Dec. 1933 / „Rust zacht". (1009)

485. Marinus Richard Wolff / geb. te Paramaribo / 21 Mei 1883 / overl. te Batoe / 8 April 1934. (1013)

486. Hier rust / mijn innig geliefde vrouw / Jeanne Carolina Döhne / Pattynama / geb. 7 September 1895 / overl. 30 Juni 1935 / Rust zacht lief vrouwtje. (1019)

487. Hier rust / onze innig geliefde zoon / Hendrik Frederik Schultz / geb. 19 April 1930 / overl. 26 Sept. 1932 / Rust in vrede. (954)

488. + / Frits van Gorthem / geboren 10 Juni 1927 / overleden 6 Aug. 1928 / Slaap zacht / lieve jongen. (891)

489. Hier rust / zacht en kalm / onze geliefde zoon / Bernard Gross / geb. 15 Mei 1927 / overl. 10 November 1928. (895 A)

490. Hier rust / ons kindje / Henriette Marie Neujean geb. 13 Nov. / overl. 15 Nov. } 1929. (925)

491. + / Hier rust / Bernardus Johannes / Nicolaas van Santen / geb. 2 Maart 1929 / overl. 9 Mei 1930 } te Kediri / Tot weerziens in den Hemel. (928)

492. Hier rust / ons lieve ventje / René Terwogt / geb. / overl. } 10 Maart 1932 / te Paree. (944)

493. Hier rust / onze jongste lieveling / Kees Brummelkamp / geb. 28 Dec. 1932 / overl. 1 Jan. 1933 / (968)

494. Hier rust / onze lieve dochter / Poppy F. Melger / geb. 12 Juli 1920 / overl. 15 Aug. 1933 (984 N)

495. Tot ziens / bij God / Moesje / 25-7-'89 / 14-6-'31. (1010) (Mevr. Rottmann).

Nieuwe algemeene begraafplaats te Kediri.

(Deze begraafplaats is in 1934 in gebruik genomen en ligt naast de oude)

Men las er in September 1935 één grafschrift:

1. Hier rust / Robert Vincent / gebr. te Batang 4 Oct. 1889 / overleden te Kediri 19 Dec. 1934 / Rust zacht (7)

Klakah
(Tusschen Probolinggo en Djember).

1) Hier rust / onze lieve moeder / G. Kool / geb. 7 Maart 1863 / overl. 7 Juni 1929.

2) Hier rust / onze lieve man en vader / J. M. D o m / geb. 17 Juli 1871 / overl. 11 Februari 1929 /

3) Hier rust / mijn geliefde zuster / H e n d r i k a C h r i s t i n a / C r a m e r. / F. C r a m e r / Mevr. de Wed. E. H a r d e y.

(Zij + Klakah 28 Aug. 1912, test. Probolinggo 24 Juli 1912 nots. H. L. F. van Mol no. 5; haar broer F e r d i n a n d C r a m e r, gep. ass. res. te Padalarang, was universeel erfgenaam).

4) Hier rust / A. K. d e V r i e s R e i l i n g h / geboren 4 Maart 1890 / overleden 4 April 1930 /.

5) Hier rust / B e r n a r d A l b e r t W o e s t h o f / geb. 23 Mei 1905 te Klakah / overl. 8 Febr. 1910 te Klakah / R. I. P.

6) Hier rust / onze geliefde vader / P i e t e r d e B r u i n / geb. 1851 / overleden 29-2-1916 /.

7) Hier rust / onze lieveling / U l r i c h. / Zijn bedroefde / ouders / L. F. A b b i n k / D e B r u i n /.

8) Rustplaats / van E. E. H. M a i d m a n / geb. 17 Sept. 1871 / overl. 8 April 1921 / Hij ruste in vrede.

9) Hier rust / Mijn geliefde man en / onze goede vader / L u c i e n A l e x a n d e r S a s s e / geb. 23 Dec. 1892 Soerabaia/ overl. 1 Febr. 1929 Djatiroto /

10) Hier rust mijn / geliefde broer / A. B. G. S t o c k geb. in 1902 / (no. 33)

11) Hier rust / ons innig geliefd kindje / J a c k B l a n e y D a v i d s o n / geb. 19 Aug. 1927 / overl. 27 Jan. 1928 / Rust zacht lieveling.

12) Rust zacht / lieve kleine L o d e w ij k / V a n B a s s e n J o n g b l o e t.

13) Hier rust / H. R. R e y n e k e v a n S t u w e / geb. 24-4-1869 / overl. 16-6-1910 /

Klaling (Voormalige Suikerfabriek op 6 paal buiten de Kotta Koedoes).

1) Hier rust / Henriette Caroline / Ottenhoff / geb. 10 Januari 1887 / overled. 16 Septbr. 1889.

2) Hier rust / Mathilda Westveer / geboren 17 Juli 1899 / overleden 18 Februari 1900.

3) Hier rust / Harry Hubert Borel / geb. 16 Maart 1832 / overl. 12 Februari 1898.

4) Hier rust / onze innig geliefde echtgenoot / en vader / Mathijs August / Charles Marie Ottenhoff / geb. 6 Juni 1842 / overl. 3 Maart 1900.

Klaten (Soerakarta) (Nieuwe Begraafplaats).

1) Ph. W. Dannenfelser.

2) Hier rust / mijn innig geliefde echtgenoote / Helena Johanna Henriette Pechler / geboren 17 September 1892 / overleden 26 October 1919 / Rust zacht lieveling / Tot weerziens / C. C. Hanhart.

3) J. W. v. Stralendorff / overl. den / 24 April 1919.

4) Hier rust / onze lieve vrouw / en moes / Marie / Neeteson Lemkes / geb. Vink / Klaten 28 Januari 1919.

5) Rust in vrede / lief kleintje / B. Francois / 19 Mei 1918 / 14 Februari 1919.

6) Hier rust / zacht en kalm / mijn geliefde echtgenoot / en vader / J. de Beer / geb. te Hoogkerk (Groningen) / den 16-5-1873 / overl. te Klaten / den 22-11-1918.

7) Hier rust / H. A. J. Koch / echtgenoot van E. H. Charlouis / geb. 18 Juni 1880 / overl. 27 November 1918.

8) Rust zacht P o p p i.

9) Hier rust / onze lieveling / G e r a r d u s C o e n r a a d L o d e / w ij k v a n O s / 21-5-1916 — 3-1-1917.

10) Hier rust / zacht en kalm / ons lief dochtertje / en zusje / B e t s y P f a f f / in den ouderdom / van 7½ jaar / geboren 3 Maart 1906 / overleden 22 October 1913.

11) Hier rust / onze lieveling / E m e l i n e J o s e p h i n a E m m a / V a n O s / 30-7-1917 - 8-1-1918.

12) Hier rust / onze geliefde / dochter en moeder / E. E. A n t o n i e / geb. 4-5-1894 / overl. 5-10-1918.

13) Hier rust / zacht en kalm / onze geliefde dochter / F. U. S t e c h e r / geb. 30-8-1918 overl. 20-1-1920.

14) Hier rust / K. S c i p i o / 16-7-1855 / 11-3-19.

15) Hier rust / mijn geliefde / echtgenoot / C. H. J o n c k x / Br. i/d O v.d.N.L. / geb. te Ngawi 28-10-1830 / overl. 27 Dec. 1917.

16) Hier rust / onze geliefde vader / E. Ch. W o r n e r / overleden 7 Februari / in den ouderdom van 72 jaar / R. I. P.

17) Hier rust / C o r n e l i s L o r e n t z e n / geb. te Soerakarta 2-2-1861 / overl. 13-9-1914.

18) Hier rust / E. G. D o o r n i k / geb. 13 Jan. 1879 / overl. 27 July 1907.

19) Hier rust / L. F. C o r ij n / overl. den 16den Februari 1908.

20) Hier rust / Mevr. de wed. J. B e r g h / overl. 25-10-1908.

21) C. D o n k e r s / R. I. P.

22) Hier rust / onze geliefde vader / J o h n M u n n s / geb. te 's Gravenhage / 12-12-1861 / overl. te Klaten / 3-10-1910 / Rust zacht beste vader.

23) Hier rust / mijn zoon / Jan Thijmen Halkema / overl. 14-10-12 / R. I. P.

24) Hier rust / onze lieveling / Frits Theodoor / Goossens / geb. 11-9-11 / overl. 26-12-12 / Klaten.

25) Hier rust / onze lieveling / Freddie Agerbeek / oud 10 mnd. / overl. 10-2-1908.

26) Hier rust / P. L. Voogdt / geboren 16 Maart / 1830 / overleden 27 October / 1901.

27) Rust in vrede / J. W. V. Lammerts van Bueren / 1903. (No. 5)

(Fredrik Wilhelm L. v. B. + 28 April 1904).

28) Rust in vrede / J. E. Lammerts van Bueren / -Dumas / 1903. (No. 6)

(Johanna Elisabeth D. + 2 Mei 1903).

29) Hier rust / mijn geliefde echtgenoot / en onze beste vader / Th. Q. A. F. Dufour / geb. te Utrecht / 6 Maart 1853 / overl. te Klaten / 26 Mei 1903.

30) Hier rust / A. Ch. Portier / geb. Voogdt / geboren 30 November / 1873 / overleden 3 Juni / 1903.

(Anna Christina V.).

31) Hier rust / wed. Chr. Kung / geb. Walburg / geb. 21 Juli 1842 / overl. 1 October 1922.

32) S. F. Paul.

33) Rustplaats / van / onze lieve moeder / M. Doppert.

34) Hier rust / onze geliefde dochter / E. Gabeler / geb. 25-12-1905 / overl. 9-2-1920 / R. I. P.

35) Hier rust / onze geliefde dochter / E. M. Gabeler / geb. 7.12-1909 / overl. 13-7-1919. / R. I. P.

36) Hier rust / Th. Croqué / geb. 15 Nov. 1905 / overl. 6 Jan. 1919.

37) Hier rust / W. K. Voogdt / geboren 10 December 1860 / overleden 8 Mei 1895.

(Willem Karel V.).

38) Hier rust / Alfons Kraus / geb. Djokdjacarta / den 19 April 1834 / overleden den 15 April.........

39) H. Triebel.

(Henri T. + 5 April 1898).

40) Théo Croqué Hzn. / R. I. P.

41) Hier rust / M. J. P. Haenschen / geb. 19-9-1865 / overl. Kl. 4-8-1898.

42) Hier rust / F. A. W. Haenschen / geb. 27-9-1815 / overl. Kl. 8-7-1900.

43) Hier rust / Elize Albertine Doppert / geb. 30 Mei 1879 / overl. 23 Juni 1902.

44) Hier rust / G. G. Remmf / (?) (No. 78)

45) Ch. Triebel.

46) Hier rust / H. D. Croqué / overleden 5 October 1906.

47) Hier rust / L. Klerks / geboren den 27-9-1836 / overleden 8-7-1906.

48) Laatste rustplaats van / J. Wildschut / overl. 15 October 1927 / ruim 20 jaren oud.

49) Geert Rutgers Fopma / geboren 27 September 1879 / te Kapelle bij Goes / overleden 4 October 1927 op de Suikerfabriek Manishardjo / R. I. P.

50) Hier rust / A. M. Portier / geb. 14-6-1853 / overl. 1-10-1926.

51) Hier rust / mijn dierbare echtgenoote / Josephine Burgemeestre-Soeters / geboren te Bandoeng 10 April 1904 / overleden te Pangkallan 16 Juni 1928 / met ons doodgeboren kindje. / Rust zacht lieve Mammie. (No. 21)

52) Hier rust / mijn innig geliefde man / onze goede / vader, oom en grootvader / Willem Frederik / ridder Van Rappard / geboren 24 Augustus 1873 te Osaka / overleden te Ngoepit / 20 September 1928 / Ons leven was liefde / Rust in vrede.

53) Hier rust / zacht en kalm / A. J. Raket / geb. 24 Sept. 1873 / overl. 7 Nov. 1919.

54) Rust zacht / onze dierbare vader / en echtgenoot / D. H. Remeeus / geb. 23 Feb. 1882 / overl. 3 Maart 1920.

55) Hier rust / Maximiliaan Christiaan / Portier / geb. 17 Nov. 1893 / overl. 9 Febr. 1920.

56) Hier rust zacht / onze dierbare / echtg. en vader / H. Jongeneelen / geb. 15 Maart 1867 / overl. 5 April 1920.

57) Hier rust / F. L. H. Uytterbroeck / geb. 9 Nov. 1884 / overl. 12 Oct. 1920.

58) Hier rust / zacht en kalm / Eugène Victor Kayzel / geb. 29-2-1864 / overl. 12-5-1921.

59) Hier rust / onze lieve vader / J. Th. Lamsfus / geb. 14 Sept. 1874 / te Gombong / overl. 21 Jan. 1922 te Delanggoe / Van uwe kinderen / Rust zacht pa!

60) Hier rust / mijn innig geliefde echtgenoot / onzen goeden zoon, vader / broeder en zwager / Theodorus Herman van Stenus / geb. te Djocja 10 Juli 1868 / overl. te Klaten 25 Augustus 1921 / Liefde was uw leven / ons geluk uw doel.

61) Rustplaats / van / Elisabeth Albertina Scholtmeyer / geb. te Salatiga / 9-2-'11 / overl. te Klaten / 12-2-21 / Rust zacht lieveling.

62) Hier rust / Theresia Lapré / Veerremans / geb. 21-1-1848 / overl. 8-2-1921.

63) Hier rust / Raoul Amédée / Deux / geboren 21 October / 1860 / overleden 21 December / 1920.

64) Hier rust / onze lieve / Cootje / geb. 24 Aug. 1920 / overl. 14 Mei 1921.

65) Hier rust / Bob / Cohen Tervaert / geboren te Semarang / 11 April 1896 / overleden te Delanggoe / 26 September 1922.

66) Th. C. D'Angremond / Van der Hoven / geboren te Rotterdam 13 Juli 1886 / overl. 12 Februari 1923.

67) Hier rusten / moeder en kind / Henriette Janette / Wilhelmina Leeuwe / Coelen / geb. 15 Februari 1893 / overl. 10 Juni 1923.

68) Hier rust / A. P. de Blij / geb. Gephart / geb. 9 October 1889 / overl. 19 Mei 1923.

69) Hier rust / mijn dierbare echtgenoot / J. Muller / geboren den 12den Juli 1873 / te Unkel (Duitschland) / overleden den 6en Augustus 1932 / te Klaten / Rust in vrede.

70) Hier rust / mijn geliefde echtgenoot / moeder en behuwdmoeder / Hendrika Petronella / Van Polanen Petel / Vermeulen / geb. 15 Mei 1867 / overl. 17 Mei 1924.

71) De Heer M. E. Bervoets / geb. 's Gravenhage 24 Dec. 1844 / overl. te Klaten 13 Mei 1924 / R. I. P.

72) Christiaan Frederik van Houten / geb. 26 October 1878 / overl. 8 April 1924 / echtgenoot van / Anna Theodora Wennekendonk.

73) Hier rust / mijn geliefde echtgenoot / J. H. Zijdemans / onderluitenant inf. / geb. te Rotterdam 8 Mei 1877 / overl. te Klaten 31 Dec. 1923.

74) W. Horrix / 10-7-23 / Bep Beyerinck / Horrix / 2-4-24.

75) + / Pierre Constant / Legrand / geb. 12 Nov. 1880 / overl. 28 Nov. 1918 / R. I. P.

76) Hier wurde / am 17 Octgber 1924 / Dr. H. A. F. H. Runge / aus Solo zur Ruhe / gelegd.

77) Hubertina Bock Heyligers geb. Batavia oud 33 jaar, + 3 Aug. 1906.

(Uit het grafregister).

78) Nettie Beumer / 6 Mrt. '24 — 16 Nov. '24 / Laat de kinderen tot mij komen.

(Haar vader was onderwijzer aan de Chr. school te Klaten).

79) Hier rust / ons geliefd dochtertje / Betsy Leydecker / geb. 17 Juli 1917 / te Semarang / overl. 20 Mei 1925 / te Solo.

80) Casimier Frederik Snijder / geboren 11 December 1918 / overleden 15 Nov. 1926.

81) D. D. Portier.

82) Hier rust / H. N. v. d. Weteringe Buys / geb. 13 Mei 1862 / overl. 13 September 1925 / Tot wederziens papa.

83) Hier rust / mijn geliefde echtgenoote / Ng. W. Antonie / overl. 12 Jan. 1925.

84) Hier rust onze zoon / Theodorus Antonie / geb. 18-4-26 / overl. 14-10-26.

85) Hier rust / J. P. Stecher / geb. 28 Oct. 1879 / overl. 5 Mei 1926 / R. I. P.

86) Hier rust / Pieter Catharinus / Brussaard / geboren te Dordrecht / 12 September 1885 / overleden te Klaten / 11 September 1926 / R. I. P.

87) Hier rust mijn echtgenoote en moeder / Kasian Stecher / overl. 24 Dec. 1925 / in den ouderdom van 46 jaar.

88) Hier rust / onze geliefde moeder / C. F. Schalk / overleden 16 November 1926.

89) Eigen graf / L. Ph. Lefèbre / 26-7-28 / R. I. P.

90) Cornelius Jan / Süthoff / geb. 15-3-1914 / overl. 17-12-1914.

91) Hier rust / onze lieveling / F. L. Kruys / overl. 4-4-1912.

92) Rust zacht / lieveling / Hansje Vlaanderen / oud 1½ jaar.

93) Hier rust / Dikkie Rijken / geboren 27-1-1915 / overleden 11-5-1917.

94) Hier rusten / mijn innig geliefde echtgenoot J. Gerrissen/ en zijn zoon / Maxje.

95) Hier rust / mijn geliefde echtgenoote / Louise Charlotte Böck / geb. Donnadieu / geboren den / 7de November 1881 / overleden den / 20ste September 1914.

96) Hier rust / Willem Jacob Waterloo / overl. te Klaten / op Hemelvaartsdag / den 21 Mei 1914 / in den ouderdom van / 78 jaar.

97) Rust zacht / Nico / 21-6-1914 / 4-3-1915.

98) Rust zacht lieve Mies.
Maria Dulon Barre / geb. Kettler / overleden 9 Dec. 1917 / in den ouderdom van 28 jaren.

99) Hier rust / mijn geliefde echtgenoote en moeder / Marie / overleden / 10 April 1913 / J. W. Juch.

100) Hier rust / Hermanus Hubertus / Godefridus Franssen Herderschee / R. M. W. O. 4e klasse / oud luitenant Kolonel inf. / geb. te Roermond den / 30en Juli 1837 / overleden te Klaten den 24en Januari 1914.

101) Hier rust / Maria Wilhelmina van Schermbeek / weduwe van Frans / Wilhelm Lamster / geb. te Venlo 17 November 1847 / overleden te Klaten 2 Maart 1913.

102) Hier rust / Mevr. Ch. Donkers / overl. 30 Dec. 1910.

103) Hier rust / Marsinah Waterloo / overleden 19 $\frac{19}{10}$ 10.

104) Hier rust / H. A. Donkers / geb. te Soerabaia / 10-11-1864 / overleden te Klaten / 24/8/1920.

105) Hier rust / onze geliefde moeder / Vrouwe Louisa Heyligers / overleden 16 Aug. 1901.

106) Hier rust / onze geliefde grootmoeder / Haar dierbare klein / kinderen Johan, / August en Emile / Van der Spek.

107) Hier rust / Mevr. R. Portier / overleden / den 22st. Maart 1909.

108) Hier rust / mijn geliefde echtgenoote / Hubertine Eduarde / Heyligers / geb. Böck / geboren den 23en Januarii 1873 / overl. 3 Aug. 1906.

109) Hier rust / onze geliefde echtgenoot / en vader / Johan Alexander Ham / geboren te Cheribon / 11 November 1859 / overleden 15 Juni 1908.

110) Vrouwe / Amalia W. M. S. Kobold / weduwe J. W. Müller / geb. 7 September 1848 / overl. 11 Nov. 1904.

111) Hier rust Heere / Charles Doornik / geboren 16 Januari 1839 / en / overleden 13 Januari 1903 / Rust zacht beste Vader.

(Naast hem werd begr. Robert Doornik, geb. Batavia, oud 38 jaar.

112) Hier rust / M a u r i t s C h a r l o u i s / arts / geboren te Paramaribo / 17 Augustus 1851 / overleden te Klaten 7 Augustus 1903 / geliefde echtgenoot / van C. J. M. D e z e n t j é.

113) H e n r i S c h a d e e v. d. D o e s / geb. 9/6 1874 te Delft / overl. 18/6 1902 te Klatten / Mijn onvergeetlijke echtgenoot/ H a n s tot wederziens.

114) Hier rust / mijn geliefde echtgenoote / C h a r l o t t a P a u l i n a / V o n W i n c k e l m a n n / P o r t i e r / geboren 27 September 1863 / overleden 9 Januari 1902 / + /

115) P h i l i p v a n T r a p p e / geboren 5 April 1883 / overleden 31 Augustus 1901.

116) A. J. H. v a n d e r M ij l l D e k k e r / geboren 20 Mei 1899 / overleden 19 Juli 1899.

117) Hier rust / onze lieveling / W o u t r i n a D e k k e r.

118) Hier rust / onze geliefde zus / M. C. H. v a n d e r S p e k.

119) Ter nagedachtenis / aan onzen lieveling / G e r a r d W i l l e m T e r w o g t / geboren den 16den Aug. 1906 / overleden den 16den Januari 1907.

120) Hier rusten / F r i d a J o h a n n a J a c o b a / en haar moeder / M a r i a L o u i s a H e h l / G e r r i t s.

121) Hier rust / N i c o l a a s A l e x a n d e r / P o r t i e r / mijn eenigste en geliefde zoon / geboren 4 Mei 1882 / overleden 2 November 1899 / Slaap rustig mijn dierbaar kind.

122) Hier rust onze geliefde vader / S e v e r ij n D a n i e l / S c h i f f / overleden 14 Juli 1899.

(Hij was de oudste zoon van D a n i e l H e n d r i k W i l l e m S c h. (1824-1878) en H e n r. O t t h e l i n e v a n B r o n c k h o r s t / en broer van T h. E. v a n M o t m a n - S c h i f f en H. P. v a n M o t m a n te Nanggoeng in 1894; van H. L. S c h i f f, van C o n s t a n c e A n t o i n e t t e S c h. (1864-1922) en H e n r i c u s J o h a n n e s T h e o d o r u s N e t s c h e r (1859-1919), van L. O. S c h, T h. B. S c h i f f en J a n W i l l e m S c h i f f, die 18 November 1894 als 2e luit. inf. op Lombok sneuvelde bij de bestorming van Tjakranegara; vgl. Ned. Patr. 1920 bl. 240/1).

123) Hier rust / mijn / geliefde dochter / W. I. Portier / geb. 17 Juni 1882 / overl. 25 Jan. 1899 / R. I. P.

124) Hier rust / Frederik van der Spek / geboren te Zaandam / den 24en October 1848 / overleden te Klaten / den 8en Mei 1900.

125) Hier rust / Vrouwe M. C. van der Spek / Van de Vegte / geboren te Solo / den 25 Februari 1865 / overleden te Klaten / den 26 November 1895 / Rust zacht dierbare vrouw.

126) Hier rust / mijn geliefde echtgenoote / Marie Bück / geb. Eilbracht / geb. 1-10-1885 / overl. 28-9-1914.

127) Dr. R. B. Damsté / 23/3-1869 - 21/2-1918.

128) J. H. Damsté / Dozy.

129) Hier rust / F. A. Lammers / geb. 8 Aug. 1886 / overl. 25 Dec. 1916.

130) Hier rust / Mevrouw M. v. Stralendorff / overl. 17-9-17.

131) Rust zacht / Claudine Voogd / 15 Sept. 1905 / 13 Nov. 1918.

132) Hier rust / J. Peeters / geb. Blogg / geb. te Magelang / 21 Augustus 1881 / overl. te Srowat / 15 November 1918 / R. I. P.

133) Hier rust / W. van Lookeren Campagne / overleden 23 October / 1918.

134) Hier rust / mijn innig / geliefde echtgenoot / Marie Sneep / geb. 8-4-1889 / overl. 5-11-1918 / A. Scipio / Rust zacht lieveling / Tot weerziens / Arthur Dedé Ventie.

135) Hier rust J. M. Coppen / overleden 8 Oct. 1908.

136) P. T r i e b e l.

137) Hier rust / mijn broertje / B. v. d. S l o o t.

138) Hier rust / onze lieveling / J. A. J o n g e n e e l e n.

139) Hier rust / W i l h e l m i n a P o r t i e r / geb. 2 April 1903 / overl. 26 Juni 1908 / te Klaten.

140) S m i t h.

141) Hier rust / A. C. S t e c h e r.

142) Hier rust / C. M. D o p p e r t / geb. 14-2-1857 / overl. 1917.

143) Hier rust / W. E. T h. B e r g h.

144) W. C. C a r p e r.

145) R. I. P. / Wed. H. H e i m / geb. 23-1-1841 / overl. 21-5-1914.

146) Hier rust / mijn vader / J. v. d. S l o o t.

Krawang.

Op het erf van het huis van den Controleur van Krawang ziet men drie graven; op het eene, waarom zich een waringin-boom kronkelt leest men:

Hier rust
C. H. M a c k l o t
overleden
dem 12en Mei
1832

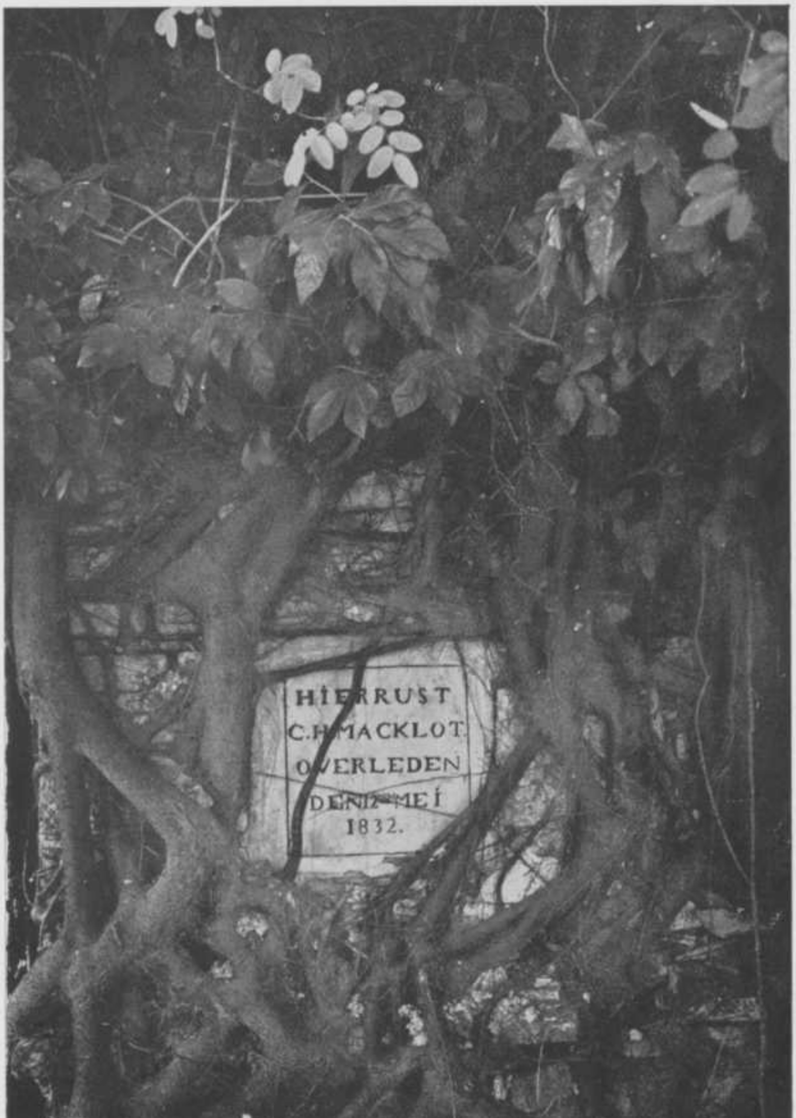

Het graf van C. H. Macklot (bl. 268/9).

(In het begin der maand Mei 1832 brak in Krawang een opstand uit van de Chineesche nieuwelingen; op 12 Mei 1832 werd aldaar midden op den dag door de muiters vermoord het lid der Natuurkundige commissie Christiaan Hendrik Macklot, oud 32 jaar, geb. te Frankfort a. Main, zn. van wijlen Georg Lodewijk Frederik Samuel M. en Johanna Maria Gebhard. Het tweede Europeesche slachtoffer van dezen opstand was Leopold Josephus des Marbaix, oud 30 jaar, geb. Leuze in Vlaanderen, ongeh., zn. van Simon d. M. en Marie Josephine Renard.)

2) Hier rust / N. P. Dupui / geboren / te Leiden / den 27 Decbr. 1819 / overleden / te Gintong / den 10 Septbr. 1846.

Verder leest men daar:
3) Hier rust / J. W. H. de Jongh Swemer / geb. te Bat. 20/6 1876 / overl. te Krag 26/3 1877.

Lamongan.

1. Hier rust / de Inl. Christen vrouw / Maria / in leven vroedmeesteres / geb. Djokjakarta 1854 / overl. 5 Februari 1898 / echtgen. van Markus Garito / R. I. P.

2. Onze lieveling Maud / Diederich / 3 November 1914 / 25 Januari 1915.

3. Hier rust in vrede / F. M. Dirks / geboren 27-9-1868 / overleden 22-8-1924.

4. Hier rust / J. W. van Raalten / Rust in vrede / Uw diep bedroefde moeder / J. van Raalten.

Langsee bij Pati
(Begraafplaats op het erf van den administrateur der suikerfabriek).

1) Hier rust / onze kleine lieveling / Frederika Cornelia / Van der Schoot / geb. 9 Februari
overl. 24 Februari } 1913.

2) Mevrouw A. Troger geb. Raat / geb. 30 December 1830 / gest. 24 Februari 1862.

3) Hier rust / Anna Sophia Maria / Van der Schoot / geb. Dickhoff / geboren te Oudenbosch / 5 Januari 1868 / overleden te Langsee / 3 Mei 1911.

4) Hier rust / Henriette Maria Wilhelmina / Bunge / geb. Van Emmerik / geboren 19 Maart 1845 / overleden 3 Maart 1896.

5) Hier rust / Dr. Cornelis Laurens / Vlaanderen / in leven / Ridder der orde / van den Nederlandschen Leeuw / gepens.d O. I. ambtenaar / geb. 3 Maart 1824 / overl. 8 Juli 1898.

6) Hier rust / Johanna Carolina Seelig / echtgenoote van F. M. Moerman / geb. den 23 Juni 1855 / overl. den 19 Februari 1885.

7) Hier rust / onze lieveling / Johan Herman / March / geboren 21 Februari 1892 / overleden 1 December 1901.

8) Hier rust / Willem Christiaan van de Stadt / geb. 27 Januari 1881 / overl. 19 October 1883.

9) Maria Charlotta Elisabeth / Van de Ven / geb. Hesselaar / 18 27/8 74.

10) Hier rust / Ernestine Johanna Elisabeth / Siegers / geb. Leitenburg von Leitenburg / geb. te Ambarawa / den 21 December 1874 / overleden den 6 Augustus 1908.

11) Hier rust / C. J. Smulders / in leven / ridder der orde / van den Nederlandsche Leeuw / oud President der Javasche Bank / geb. den 16 October 1790 / overl. den 17 April 1856.

Losarang
(Particulier land bij Kandanghauer, Afdeeling Indramajoe).

Achter het geheel verbouwde en verkleinde landhuis bevindt zich de begraafplaats behoorende bij dit particuliere land; men leest daar de volgende grafschriften:

De begraafplaats te Losarang (Indramajoe)
(bl. 270).

1. Rustplaats / van / Francoise Jeannette / Mersen Senn van Basel / geb. Butin Bik / geb. 14 Feb. 1829 / + 15 Aug. 1864.

2. Ter gedachtenis aan / Lambertus Cornelis / Van der Veen / geb. 15 Sept. 1883 / + 26 Apr. 1884.

3. Ter gedachtenis aan / Vrouwe Sieyah / echtgenoote van / C. H. van der Veen / + 2 Dec. 1885.

4. Hier rust / Jhr. G. den Tex / + 3 Febr. 1889 / in den ouderdom van 29 jaar.

(Jhr. Gerrit den T., geb. A'dam 8 Jan. 1858, ingenieur).

5. Rustplaats / van / P. W. Möller / geboren 10 Mrt. 1866 / + 11 Sept. 1897.

6. Ter gedachtenis aan / C. H. van der Veen / administrateur van het / Land Kandang Hauer / geb. 21 Juli 1829 / + 8 Aug. 1891.

7. Ter gedachtenis aan / Bertha van der Veen / geb. 9 Feb. 1878 / + 12 Dec. 1880.

8. Rustplaats / van / V. Opperman / geb. 1 Apr. 1808 / + 14 Mrt. 1884.

9. Hier rust / J. P. K. Koentze / kapt. Inf. O. I. L. / geboren te Vlissingen / 12 Oct. 1862 / + te Cheribon / 3 Sept 1911.

10. Hier rust / J. P. H. Tahalea / geb. Gaboes Wetan / op den 5 Feb. 1919 / + 6 Apr. 1920.

11. Hier rust / A. J. Tahalea / geb. Gaboes Wetan / 18 Apr. 1920 / + 26 Juni 1920.

12-15 zijn zeer oude graven zonder opschrift.

Madjalengka (Tjitjoeroeg).

1. Hier rust / Willem Hartsinck / geb. 15 Oct. 1830 / overl. 24 Juli 1904.

2. Hier rusten / mijne innig geliefde vrouw / en / kinderen / Annie Sayers-Châtelin / geboren 15 December 1868 / overleden 18 September 1907.

3. Jhr. G. P. L. de Serière / geb. 30 Maart 1831 / overl. 16 Februari 1908 / R. I. P.

(Hij overl. te Djatiwangi; vgl. Ned. Adelsb. 1927 bl. 82 IIter.

4. Hier rust Mevr. de Wd. C. Doen / geb. De Jonker. (9)

5. Hier rust / David Antoine / Sayers / geb. te Batavia / 22 Oct. 1845 / overl. 20 Juni 1878 / te Djattiwangie. (8)

6. Hier rust / mijn geliefde echtgenoote / Ernestine Toorop / geb. Van Haasen / geboren te Soerabaja den / 5den April 1873 / overleden te Madjalengka / den 24en Mei 1897 / Rust zacht wij vergeten U niet / (21)

7. Hier rust / Frederik Rambaldo / overl. 4 Augustus 1878 / (19)

8. Hier rust / M. D. Willems / geb. 14 Februarij / 1848 / overl. 25 September 1879. (22)

9. Emelie Johanna / Peereboom Voller / geb. 26 Februari 1871 / overl. 25 Mei 1885. (33)

10. Hier rust / Mevrouw / Jacoba G. D. Stoorvogel / -Beins / overleden te Madja / 18 Jan. 1897 / oud 21 jaren. (34)

11. Hier rust / Karel Willem / De Ruiter / geb. 18 Juni / overl. 30 Nov. 1895. (31)

12. Hier rust / Philippus Petrus Julius / Senr. geb. te Sambas / den 28 December 1827 / overleden te Madjalengka / den 2 September 1869 / Zijne diep bedroefde weduwe. (16)

13. Hier rust / onze innig geliefde zoon / en broeder / J. A. M. Hilling / geb. te Semarang / 30 October 1880 / overl. te Djatiwangi / 21 Maart 1912 / (15)

14. Hier rust / Th. E. A. Roos Jr. / geb. 7-11-1857 / overl. 8-8-1897. (26)

15. Hier rust / Mevr. M. F. J. v. d. Wulp / geb. Speet / overl. 7 Juni 1884 / in den ouderdom van / 58 jaar en 5 maanden. (27)

16. Hier rust / Johan Leopold Rogge / geb. te Gendringen / 27 December 1831 / overl. te Madjalengka / 6 November 1879 / (28)

17. Hier rust / J. E. Fransz / geboren 24 Oct. 1896 / overleden 3 April 1902 / (36)

18. Hier rust / Eugène Frédéric Victor / Van Blommestein / geb. 30 Juni 1846 / overl. 19 Augustus 1901. (35)

19. Hier rust / onze lieveling / Frans van Schuylenburch / overl. 4 Mei 1920. (65)

20. Hier rust / J. C. Camper Titsingh / overleden te Madjalengka / 30 Augustus 1919 / (62)

21. Hier rust / Dr. J. H. Bruynis / geboren te Gorkum / 15 Juli 1815 / overleden 5 Februari 1882 / (43)

22. Hier rust / Mevr. Roos / geb. Roelants. (41)

23. H. de Wilde / geboren te Deventer / overleden / te / Sf. Djatiwangi / 1913 / Hij ruste in vrede. (40)

24. R. I. P. /...... schou / geb. 17 Juli 1868 / overl. 30 Juni 1910 / Djatiwangi. (48)

Maësan
(Tusschen Djember en Bondowoso).

Ten Noorden van het landhuis der familie Birnie ligt het graf van de oude Mevrouw Birnie, waarop men leest:

Hier rust
Djemilah
Birnie
geb. 30 Juni 1845
overl. 14 April 1906.

(Zij was 4 Oct. 1872 te Bondowoso gehuwd met Gerhard David Birnie, geb. Kampen 21 Oct. 1837, admin. tabaksonderneming Djember, zn. van Steven B. en Anna Helena van Schuppen; zij was de dr. van Pa en Bok Djemilah).

Meester Cornelis.

A. Op het land Rustenburg, (Bidara Tjina):

1) Hier rust / Johannes Henricus Bletterman / in leven consul van Holland in China / eigenaar van het land Rustenburg / geboren aan de Kaap de Goede Hoop / den 15den Augustus 1771 / overleden op Rustenburg bij Batavia / den 26sten Juli 1845 / Betreurd door zijn talrijk gezin.

2) Hier rust / Sebastiana Anna de Esperança / weduwe van Johannes Henricus Bletterman / geboren 20 January 1787 / overleden 7 November 1853.

B. Op een erf even ten Z. O. van Mr. Cornelis aan den grooten weg naar Buitenzorg:

Wilh.na Elis.th Jacobs / echtgenoot / van / E. S. Veugen / overl. 20 Sept. 1848 / Hier rust in 's aardrijks schoot een brave en edele vrouw / Een voorbeeld van de deugd, hulpvaardig en getrouw / Heeft zij haar leven lang in weldoen doorgebragt / Zij was een menschvriendin. Rust Edele rust hier zacht.

C. Aan een vroegeren zijweg van den grooten weg van Mr. Cornelis naar Buitenzorg even ten Z. O. van Mr. Cornelis: Rustplaats / van / H. L. E. C h ü n / geb. te Aschaffenburg (Beyeren) / 13 April 1806 / overl. te Batavia 20 July / 1855 / Zijne echtgenoote / C. W. D i e r i n g / geb. te Batavia 17 Febr. 1819 / overl. te Mr. Cornelis 23 April 1853.

(H e i n r i c h L u d w i g E d u a r d C. gehuwd met C h a r l o t t e W i l h e l m i n a D.).

D. Op Villa Nova even voorbij Mr. Cornelis links aan den weg naar Buitenzorg: Hier rust / F r a n c o i s B u t i n B i k / geb. 27 Dec. 1831 / overl. 30 Oct. 1882.

(Hij was geb. Batavia, studeerde eerst te Delft voor Indisch ambtenaar; was daarna werkzaam in de cultures, admin. Sf. Pesantren (Kediri), idem Sf. Kalangsari, en op 16 April 1858 te Semarang gehuwd met S u z a n n a M e y e r, (1840-1901), dr. van J o s e p h M. en de Inl. vrouw M i n a ; hij had 10 kinderen).

Michiels-Arnold Landen
(Ten Zuiden van Mr. Cornelis en Bekassie).

A. Op Djonggol:

1. Hier rust / T h e o d o r u s P i p e r / geb. 16 Juli 1858 / overl. 28 Sept. 1894.

2. Hier rust / B. L e s p a u G u l i a m s.

B. Op Tjibaroesa:

3. Hier rust / de Chineesche vrouw / T h e K h o u N i o / huisvrouw van P. A. P a l m / moeder van J. W. P a l m / overleden te Teloek Poetjoeng / 1853.

4. Hier rust / T. N i k o l a s / geb. 29-10-1918.

Nongkodjadjar
(Op circa 20 K.m. van Lawang, tegen de helling van den Tengger).

A. Op een Inl. begraafplaats over het hotel:

1. Ter nagedachtenis / aan onze innig geliefde / zuster en tante / H e l e n a / A l i d a E l i s a b e t h C o o k e / van / G o d f r i e d C o o k e / M a r i a C o o k e / Rust zacht.

B. Op het erf van het hotel Nongkodjadjar:

2. Alhier rust / Charlotte Marianne Veen / geboren te Batavia / den 27en April 1876 / overleden te Nongkodjadjar / den 20en Juni 1905 / diep betreurd door haren echtgenoot / Antoine Weyerich / en / hare kinderen Frits, Tony en Trini.

C. Op het Europeesche kerkhof te Nongkodjadjar:

3. In een grafkelder zonder opschrift liggen begraven: W. M. Puyt, geb. 26 Juli 1841 + 23 Sept. 1918. diens echtgenoote A. M. M. Puyt, geb. Kalb, geb. 14 Feb. 1846, + 5 Oct. 1932; hun dochter Mevr. A. W. M. Nash geb. Puyt, geb. 20 Oct. 1870, + 4 Juli 1934; hun kleinkind (kind van Jules Puyt, broeder van Mevr. Nash), zeer jong gestorven.

Oengaran
(Nieuwe begraafplaats aan den grooten weg bij paal 13).

1. C. A. de Keyzer / 13.6.1825 - 14.12.1865. (48)

2. T: zal: Ged: / van den Wel: Geb: Heer / J. J. van der Biesen / geb. te Amsterdam / den 6n April 1806 / overl. te Tjandi Boeboe / den 14n April 1866.

3. W. F. van Kesteren / Clotscher / geb. te Vlissingen / 20 Januari 1882 / overl. te Oengaran / 9 Februari 1924 / God ontferme zich over je / Wij gedenken je in liefde / Tot weerziens / Bid voor haar.

4. Hier (Een kruis) rust / T. J. Erdtsieck / 1e Luit. Adj. der Inf. / geb. te Haarlem 30 Jan. 1855 / overl. te Oenarang 19 Febr. 1885 / Tu es sorti de la vie / Mais non de ma vie / Repose en paix.

5. Hier rust / Mr. P. J. Hoyer / in leven rechterlijk / ambtenaar / overleden den 26 Juny 1884 / in den ouderdom / van 71 jaren.

6. Hier rust / D. W. Tarenskeen / geb. te Amsterdam / 22 Mei 1827 / overl. te Oenarang / 1 Juny 1884.

7. W. J. D. Teers / Ridder v. d. Ned. Leeuw / Luitenant-Kolonel der Genie / 1838-1883.

8. John Francis / Loudon / geb. 17 April 1844 / overl. 24 Augustus 1881.

(Hij werd te Djokja geb. en overl. te Oenarang als contr. 1e kl. B.B.; zie Ned. Patr. 1914 bl. 264)

9. Ter nagedachtenis van / Jan van der Laan / koffieplanter / geb. te Bennebroek / 25 Jan. 1835 / overl. te Oenarang / 18 Mei 1906. / Zijne vrienden.

10. Hier rust / zijn broeder / Arnold Cornelis / Van der Laan / koffieplanter / geb. te Bennebroek / 1 April 1843 / overl. te Ambarawa / 30 Maart 1913.

11. Hier rust / de heer A. F. H. Kielgast / gep. kapt. der infie / geb. te Arnhem 5 Sept. 1840 / overl. te Oengaran 20 Febr. 1906.

12. Hier rust / Mevrouw C. H. Kielgast / geb. Gaebel / geb. te Salatiga 5 Aug. 1848 / overl. te Oengaran 10 Dec. 1905.

13. Loekie Couperus / 5 Aug. 1897 / 26 Nov. 1901.

14. Hier rust / onze geliefde vader / Dr. A. H. Ch. van Leeuwen / officier der Oranje-Nassau orde / Predikant der Prot. Kerken / in Ned. Indië / geboren 29 December 1835 / overleden 5 October 1901.

15. Hier rust / mijn geliefde echtgenoot / Pierre Montanarie / geboren te Middelburg / 23 Januari 1841 / overleden te Oengaran / 4 Augustus 1904.

16. Hier rust / mijn geliefde vader / C. W. Waick / geb. 21-10-1859 / overl. 30-12-1911.

17. C. H. Chevalier / Lavell / 15 Sept. 1874 - 20 Juli 1916. / Fiat voluntas Tua.

18. Hier rust / H. A. G. Strengnaerts / geboren Meester Cornelis / 19 Juni 1850 / overleden Oengaran / 13 Augustus 1923 / Zijn ziele ruste in vrede.

19. Gustav Friedrich / Diehl / geb. 2 Dec. 1921 / overl. 11 Juli 1925 / Slaap lekker / lieve Stami.!

20. Friederich Wilhelm / Diehl / geb. en overl. 18 Oct. 1924.

21. M. J. A. Kruseman / 17-8-1856 / 22-6-1922.

22. Friederich Schlipköter / geb. 16.8.1872 / overl. 1.8.1920 / Zalig zijn de dooden die / in den Heere sterven / Openb. 14.13. / Sing sapa pratjaja / marang Jesoes Kristoes / Poetrane Allah ikoe / Andoeweni oerip langging.

23. Carolina Josephina / Von / Franquemont / $18\frac{25}{3}47$ $18\frac{14}{6}67$
= 1817

24. Hier rust / F. W. G. Linck / overleden te Oenarang / den 7den October 1866.

25. Hier rust / J. W. van Groll / geb. te Amsterdam / den 19 April 1797 / alhier overleden / den 7 October 1866.

26. Ci gît / Paul Jean Francois / Bounin / né à Marseille / le 28 Février 1806 / décédé à Oenarang / le 27 Octobre 1876.

27. Ter nagedachtenis gewijd / door / W. E. Brugman / geb. Bekking / aan / haren veel geliefden echtgenoot / M. J. Brugman / in leven Ass^t Resident / van Blora (Rembang) $18\frac{30}{1}31$ $18\frac{7}{9}68$.

28. A. C. C. M. Logeman / overl. 28 Jan. 1878.

29. Hier rust / Catharina Wilhelmina / Morbotter / echtgenoote van / E. Rombouts / geboren Semarang 14 April 1847 / overleden Oenarang 18 October 1871.

30. Hier rust / Piet^a Besseling / echtgenoote / van / C. A. W. Sloot / geb. te 's Hage / 1847 / en overleden 16 April / 1868.

31. Hier rust / Willem Hemsing / geb. Sluis 22 Juli 1866 / overl. Semarang / 9 Februari 1919.

32. Hier rust / in den ouderdom van 59 jaar / de voor zijne gade en kinderen / te vroeg gestorven / echtgenoot en vader / H. J. van Gent / oud gep. kapitein / van het Ned. Ind. Leger.

33. Hier rust / P. G. C. Hajenius / geb. te Amsterdam / 10 Februari 1839 / overl. te Semarang / 27 Augustus 1924 / R. I. P.

34. Hier rust / Signora / Lia / Polettini / zangeres b/h opera gezelsch. Bal Zofiore / geb. den 14 Sept. 1869 / te Bologna (Italië) / overl. den 28 Juli '03 / R. I. P. / (Een kruis) L' Artista di Canto / Pompilia Polettini / Italiana / Qui fini i suoi giorni / a 33 anni / il 28 Luglio 1903 / Pace.

35. Hier rust / H. Prins / in leven 1e Luitenant der / infanterie gedetacheerd bij het / Oost Indiesch Leger / geboren te Kampen / 27 Maart 1869 / overleden te Oengaran / 22 Juli 1895.

36. Hier rust / Jacobus Montanari / geb. te Middelburg / 24.5.1845 / overl. Oengaran / 2.10.1893.

37. (Een kruis) Hier rust / Franziscus Peter Schuller / geb. te Semarang 27 October 1892 / overl. 11 Juli 1893 / R. I. P.

38. Hier rust / Eddy Charles Bogaardt / geboren te Batavia / den 25 Mei 1892 / overleden te Oenarang / den 24 Januari 1893.

39. Hier rust / Albertus Pieter / Adama van Scheltema / in leven IIe Luit. der Art.ie / geb. te Amsterdam 28 Dec. 1857 / ovl. 13 Febr. 1890.

40. Laatste rustplaats / van J. Tijl / in leven gep. majoor der Inf. O. I. leg. / geb. te Hasselt (prov. Overijssel) 20 Febr. 1841 / overl. te Oenarang / 10 Oct. 1888.

41. Hier rust / H. B. van Thiel / Secretaris van Japara / geb. te Haarlem / 24 Aug.s 1855 / overl. te Oengaran / 17 Febr. 1889.

42. Rustplaats / van Leendert N. Tigler Wybrandi/ geb. te Leeuwarden 27 Aug[s] 1877 / overl. te Oenarang 8 Juni 1898.

43. Hier rust / onze lieveling / Aart Antoine / geb. 26 July 1881 / gest. 3 Aug. 1888 / De Kock van Leeuwen / De Kock van Leeuwen / Van den Broek.

44. Hier rust / Mevr. de wed. A. A. M. de Kock van Leeuwen / geb. van Stenis / geb. te Djocdjakarta / $18\frac{7}{5}23$ overl. te Oenarang / $18\frac{8}{10}87$.

45. Ter nagedachtenis gewijd / aan / Pieter Cornelis van Bockom Maas / Ridder der Mil. Willemsorde IV kl. / 1 L[t] der Artillerie / geboren te Semarang 6 Jan. 1854 / overleden te Oenarang 24 Aug. 1880 / Hij rust niet in het Stof / Doch in 't Hemelhof.

46. Johanna Henriette Kleyn / echtgenoote van / J. Heyting / geboren den 15 Augustus 1832 / overleden den 19 Mei 1870.

47. Zacht en kalm / rust hier / F. van der Errelen / geboren 21 Mei 1812 / gestorven 13 Sept. 1873.

48. Hier rust / K. Brouwer / geboren 3 Maart 1831 / overleden 2 December 1910.

49. Hier rust / L. E. van der Errelen / Brouwer Kleyn / geboren 1-31-1835 / overleden 8-8-1914.

50. Hier rust / Johannes van der Eb / geboren te Rotterdam / op den 28 Augustus 1798 / overleden te Oenarang / op den 1 September 1865.

51. Ook hier rust / Willem Klaas / Van der Eb / geboren te Amboina / den 26 Maart 1829 / overleden te Semarang / den 17 July 1869.

52. Hier rust / Herman Kuyper / geboren te / Middelburg 1843 / overleden te / Oenarang 1874.

53. Anna Christina / De la Bretonière / geb. Meulemans / 1834-1870.

54. Hier rust / onze lieve vader en grootvader / Johannes Izaäk de Rochemont / Batavia 9 Mei / 1834 / Magelang 10 September 1914. (Een kruis)

55. Hier rust / onze lieve echtgenoote en moeder / Vrouwe / Maria Magdalena de Rochemont / geboren Smits / 's Gravenhage 26 Juni 1844 / Oengaran 27 Juli 1906 / De Heere is mijn Herder / 3 Joh. 4.

56. Hier rust / onze lieve zuster / Louise Jeannette / De Rochemont / geb. 5 Januari 1887 / overl. 21 Februari 1916 / De Heer is mijn Herder.

57. Hier rust / M. A. J. Muselie / in leven / Adjud. ond. off. kwartierm. / geb. 1 Jan. 1833 / overl. 30 Juny / 1881.

58. W. Rueb / geboren te Rotterdam / 7 September 1814 / Overleden te Oenarang / 25 Juni 1877.

59. Titi de Vicq / overl. 24 Septr. / 1880 / oud 5 jaren.

60. (Familiewapen, zie Ned. Patr. 1920 bl. 147) Hier rust / mijn innig geliefde echtgenoot / Charles Antoine Monod de Froideville / geb. te Tegal 29 Dec. 1868 / overl. te Southampton 17 Febr. 1920.

(Hij huwde Kandangan (Madioen 8 April 1896 Jeannette Rosalie Butin Schaap).

61. (Wapen Clignett) / A la mémoire / de / Henri Clignett / Semarang 17-3-'48 / Oengaran 29-9-'14.

62. Hier rust / N. J. G. Everwijn - Rückert / in leven 1ste luit. art. / geb. te Amsterdam 9 Febr. 1875 / overl. 23 Jan. 1899.

63. Hier rust / mijn geliefde echtgenoot / A. A. Doeve / geb. te Semarang 20 Dec. 1854 / overl. te Oengaran 12 Nov. 1898 / K. Doeve / Schmidgall.

64. Hier rust / onze geliefde vader en grootvader / C. J. W e e d a / geb. 16 Nov. 1862 / overl. 17 Jan. 1907 / Zijne kinderen en kleinkinderen.

65. C a r o l u s M a x i m i l i a n u s / S m u l d e r s / geboren 15 December 1832 / overleden 16 Juli 1865.

66. Hier rust / Jonkhr. P. F. C o e n e n / kapt. der Mil. Adm. / overleden den 25en Aug^{s} / 1876.

Jhr. P e t r u s F r a n c i s c u s C., overl. te Ambarawa en was te Djokja 15 April 1875 gehuwd met Raden Ajoe R a t e n i).

67. Hier rust / J. C. F. Baron v a n H e e r d t / gep. kapt^{n} der artillerie / geboren te Zwolle 3 Februari 1839 / overleden te Oengaran 25 Aug. 1889 / echtgenoot van / W. H. A r n o l d / R. I. P.

(J a c o b C a r e l F r e d e r i k baron V a n H. huwde 2o Semarang 18 Oct. 1872 W i l h e l m i n a H e n r i ë t t e A.)

68. (Een kruis) Hier rust / P e t r u s F r a n c i s c u s T i e b a k x / overleden 19 December 1900 / in den ouderdom van 64 jaren / R. I. P.

69. Hier rust / L. T. T i e b a k x / geb. D e G r a n d e / overleden 8 Februari 1900 / oud 70 jaar / R. I. P.

70. Hier rust / C o r n e l i s M a t t h i a s / P o m p e / geboren te Gorichem / den 4 October 1825 / overleden te Oenarang / den 22 Mei 1865.

71. Vrouwe C. J. R e g e n s b u r g / weduwe van J. H. F. B a c h / overleden in den ouderdom / van 59 jaren / op den 11 Dec. 1872 /

72. Ter nagedachtenis / aan den Heer / C. L. F. M o n o d / D e F r o i d e v i l l e / oprichter onzer firma / M o n o d & Co.

(Vgl. Ned. Patr. 1920 bl. 148 sub V).

73. Hier rust / A n t o i n e t t e C a r o l i n e / M o n o d d e F r o i d e v i l l e / D e R a v a l l e t / geboren te Kedong Kebo / 20 Maart 1850 / overleden te Soerabaia 1 November 1923.

(Vgl. a.v.).

74. Hier rust / Charles Louis Frederic / Monod de Froideville / geboren te Magelang / 27 September 1843 / overleden te Semarang / 11 November 1922.

75. Hier rust / onze innig geliefde vader / Dirk Butin Schaap / geb. te Batavia 23 Febr. 1850 / overl. te Oenarang 12 Aug. 1920.

Onrust

(Eiland in de baai van Batavia).

Men leest hier op grafsteenen:

1) Hier onder Rust / Johanna Kalff oud 25 / jaaren en 6 maanden / gewese Huysvrouw van / Cornelis van der Walck / Baas Timmerman op dit / Ylant onrust 1719.

2) Maria van de Velde 's lijk
In 't graf geset
Die waardigh was om Van der Walk
Veel lange jaren
Te leven. Hadde God Haar
't Leven willen sparen.
Dogh 't blijck Jehova heeft
Dat door den doot belet.
Maria die is weg
Maria is niet meer
Maar neen 'k herroep dat woort
Als onbedaght gesproken
En 't sij van mijn aanstont
Op Heterdaat gevrooken.
Maria leeft nu eerst
Nu sij leeft bij haar Heer.
Gebooren tot Amsterdam
Den 29 December 1693.
Gestorven den 19 November
Anno Op Onrust 1721.

(Cornelis van der Walck werd 10-8-1717 baas op Onrust en 21-8-1722 naar patria verlost).

3) Wapen een vogel; helmteeken een vogel. Om het schild velerlei versieringen.

Ter gedagtenis
van
Cornelis Willemse Vogel
in leven
Baas ten Eyland Onrust
geboren tot Edam den 1en November 1695
en alhier overleden
den 11 December 1738
oud zijnde 43 jaaren
1 maand en 10 Dagen.
(Hij werd 14-8-1731 baas op Onrust)

4) Hier onder Rust
Anna Adriana Duran
jonge dogter van den
Heer Bastiaen Duran
geboren den 10 December
a° 1763 overleden den
19 September a° 1772
oudt 8 jaaren 9 maanden.

5) Willem Albertus Geesteranus / Kommt. van Z. M. Fregat Bellona / Ridder der M. W. O. 4e kl. en van den N. L. / Benoemd schout bij nacht / overleden op Onrust / den X January MDCCCXLII.

6) Rustplaats / van / Johan Hendrik / Guilaume Hoffman / geboren te Vlissingen den 19 Oct. 1849 / overleden Onrust den 12 Nov. 1861.

7) Rustplaats / van / P. J. Clijver / Luitenant ter zee 1e kl. / Kommandant / van Z. Ms. Adviesbrik Pylades / R. M. W. O. / Ob. 17 July 1848.

8) Rustplaats / van / Eleonora Wilhelmina Louisa / Van Ark / geboren den 6 November 1848 overleden den 6 Juni 1849.

9) Rustplaats / van / Clara Maria Sophia van der Waag / geboren te Tagal den 27 Mei 1857 / en aldaar overleden den 7 September 1857.

10) Rustplaats / van / Sara Petronella Boshart / geboren Cornelissen / geboren te Amsterdam / den 17 Mei 1820 / en / alhier overleden / 19 Mei 1858.

11) Hier rust / Maria Johanna Janssen geb. den 7den Oct. 1857 / Ovln. te Onrust den 20den Januar. / 1862.

12) Rustplaats van / Charlotta Carolina / Hoffman / geb. Vlissingen 23 Aug. 1853 / ov. op Onrust / 21 Oct. 1863.

Padalarang.

Op de inlandsche begraafplaats bij het station ligt een graftombe waarop:

Hier rust / R. Dias / nachtwaker / S. O. G.

Palimanan
(18 K.M. van Cheribon).

(Vervolg van Deel I bl. 262)

31. Hier rust / Anna Carolina Jacoba / Court / geb. van der Werff / geb. 8 April 1842 / overl. 3 Sept. 1871.

32. Louise / en / Johan / Langenbach / 1895 en......

33. Hier rust / onze lieve moeder / J. Ch. Zitter.

34. Rustplaats / van / Djaima / overleden / te / Palimanan / den 5en Maart 1894.

35. Hier rust / ons geliefd zusje / B. Eckenbach / oud 22 maanden.

36. R. I. P. / Hier rust / onze geliefde moeder / Mevr. de Wed. A. M. Eckenbach / overleden 5 Sept. 1930 / in den ouderdom van 71 jaar.

37. R. I. P. / Hier rust / onze geliefde moeder / Mevr. de Wed. G. Deutz / overleden 13 April 1929 / in den ouderdom van 74 jaar.

38. R. I. P. / Hier rust / J. H. R. Steenmeyer / geb. 6 Jan. 1846 / overl. 29 Mei 1932 / in leven gep. 1e Lt. / der Infanterie.

39. Hier rust / zacht en kalm / onze geliefde vader / en echtg. / George Hendrik / Lutgens / overleden te Cheribon / 12 April 1925.

40. Hier rust / mijn geliefde echtgenoot / H. B. L. Deutz / overl. 21 Aug. 1932 / in den ouderdom van 56 jaar.

41. Hier rust / Kinderen Petoe / W. J. Kayadoe / geb. 24 Mei 1933 / overl. te A. W. N. / 29 Juni 1933.

42. Hier rust / Vrouwe Bernike / W. J. Kayadoe / geb. te A. W. N. 1897 / overl. 24 Mei 1933.

43. Hier rust / J. P. W. Siegers / overl. 13-2-31.

Pandeglang.

Op de begraafplaats alhier leest men:

1. J. V. de Vink / geb. 5 Sept. 1882 / overl. 15 Oct. 1882.

2. Zoontje / van / J. de Vink / 28 October 1881.

3. Jeane de Groot / geb. 19 Sept. / overl. 25-10-1876.

4. Abraham / Ferzenaar / geb. 2 February 1806 / overl. 13 January 1880.

5. Rustplaats / van / C. H. Rhemrev / geb. 13 September 1830 / overl. 18 February 1880.

6. Hier rust / Christiaan Rhemrev / in den ouderdom van 63 jaren / M. M. 1863-1926.

7. Hier rust / Jurgen Fredriks / geb. te Djocja / 21-3-1851 / overl. te Tjibioek / 5-12-1926.

8. Phietje / geboren 20 Juli 1891 / overleden / 9 Augustus 1893 / De Quant.

9. Rustplaats / van / Louise van Nooyen / geb. te Mr. Cornelis / 17 December 1879 / overleden te Pandeglang / 13 Mei 1896.

10. Fientje / L. R. 2-10-28 / M. L. 12-10-28.

11. M. Ledeboer / oud / 8 maanden.

12. Hier rust / onze dierbare / moeder / E. S. van Es / geb. Nortier / geb. 25 December / 1804 / overl. 26 April / 1876.

13. R. I. P. / Rustplaats / van / Willem ten Oever / geboren te Schoonoord (Drente) / overleden te Pandeglang / 4 Augustus 1932.

Pebajoran

(Land met landhuis aan de Tjitaroem, afd. Krawang).

De officieele ligging is: in het Oosterkwartier van de Bataviasche Ommelanden, Blok A deel 3 nos. 1 en 2, verpondingsnummer no. 5942; de geschiedenis werd door mij verteld in „Actueel Wereldnieuws van 8 Juni 1929 no. 23.

De eerste steen van het landhuis werd 9 Sept. 1798 gelegd door Catharina Henrietta Beynon, die oud 4 maanden op 25 Nov. 1789 te Batavia werd gedoopt, na op 4 Nov. t. v. te zijn geadopteerd door Frederik Hendrik Beynon; hare moeder was de vrije onchristenvrouw Seyma. Fred. Beynon was de stichter van het land en huis; hij was geb. te Amsterdam en kwam in 1752 in Indië als jong matroos op het schip

„De Admiraal De Ruyter". Na verschillende lagere betrekkingen in 's Compagnies dienst te hebben doorloopen werd hij 19 Nov. 1772 secretaris van politie te Ternate en in 1773 onderkoopman. Op punt van terug te keeren naar Batavia testeerde hij 24 Juli 1775 te Ternate met zijn huisvrouw Cornelia van den Brink, dr. van den kapitein-commandant van Amboina Hendrik van den B.; in Batavia werd Beynon boekhouder van de artillerie (1776), koopman (1777), negotieboekhouder (1778), 2e opperkoopman van het Kasteel van Batavia (1784); aldaar verloor hij 4 Sept. 1788 zijn vrouw, die 5 Sept. d.a.v. op het Holl. kerkhof aldaar werd begraven. Op 19 Maart 1790 werd hij aangesteld tot commandeur van Bantam; op 21 April d.a.v. deed hij zijn intocht op het fort Speelwijck. Gedurende zijn verblijf aldaar kreeg hij nog twee zoons bij genoemde Seyma, die hij adopteerde nl. Jacob Willem Beynon en Hendrik Daniel Coenraad B., welke laatste 8 April 1794 in Bantam werd geboren en 28 Mei d. a. v. werd geadopteerd. Bij doode van Frederik Hendrik Beynon in 1836 werd zijn zoon Frederik Hendrik B. landheer van Pebajoran; het is mij tot nu toe niet mogen gelukken te vinden wie de moeder was van dezen laatste. Op 7 Feb. 1848 ging het land over op zijn broers of halfbroers de genoemde Hendrik Daniel Coenraad en Jacob Willem B. De eerste was 26 Dec. 1819 te Batavia gehuwd met Anna Maria Dorothea Langewald en werd 20 Juli 1856 te Weltevreden begraven (Tanahabang afd. VI), nalatende een vrouw en 10 kinderen; de tweede huwde te Batavia 21 Aug. 1825 Johanna Petronella Hoogvelt en overl. aldaar 11 Juni 1874 nalatende 6 zoons en 4 dochters.

In den buitenmuur van het erf van het landhuis bevindt zich nog de steen, welke de eerste steenlegging memoreert; men leest er op:

Primum hujus aedificiï lapidem
puella
Catharina Henrietta
civis Batavi rebus inclijtae societatis
Indiae orientalis Bantami peragendis
praefecti, hujus domus conditoris

Frederici Henrici Beynon
filia
Non: Septembris An: aer: Christ: CIƆIƆCCXCVIII
qui est IV a constituta in republica Batavorum
his licet in oris adhuc gemebunda
libertate
posuit.
Laetitiae dulcis pax, libertasque perennis
sint cunctis quibus haec tecta tenere datur.

(Deze Cath. Henr. Beynon huwde Johannes Cantz en overl. Batavia 4 Oct. 1830 in de Utrechtsche straat te Batavia, nalatende 2 zoons en 2 dochters oud resp. 13, 11, 6 jaar en 13 maanden).

Op de klok, de zoogenaamde slavenbel leest men: L. Haverkamp me fecit Hornae 1784.

Op het erf van een Chineeschen landbouwer bevonden zich in 1929 twee zeer vervallen grafmonumenten, waarop:

Hier rust
Gustav Sillem
geboren te Amsterdam den 5 Juny 1816
overleden te Kalangsarie den 24 Juny 1859.

en:

Hier ligt begraven
het aanminnige & dierbare kind
Fredrik Hendrik Beynon
geboren den 30 Augustus 1829
overleden den 12 Januarij 1834

Rust zacht mijn dierbaar kind,	Welhaast kom ik bij U
Rust zacht mijn lieveling!	Om een kus te bien,
'T is zeker dat ik U hervind.	Misschien morgen, misschien nu,
Veel schoner dan een sterveling.	Rust zacht dan, tot weder zien.

Deze steenen zijn thans gemetseld in den achtermuur van het Openluchtmuseum achter het Landsarchief te Batavia.

Pekalongan

(Nieuwe, thans eenige algemeene begraafplaats voor Europeanen).

1. F. H. D'Aulnis/De Bourouill/oud 16 maanden. (202)

(Fred. Hendr. overl. Wirodessa 23 Juni 1872; vgl. Ned. Adelsb. 1919 bl. 47 sub IX).

2. Hier rust / C. F. M. Alberti / geb. 6 Oct. 1880 / overl. 23 Aug. 1886. (3A)

3. Hier rust / F. J. H. Alberti / geb. Dumourier de Nys / geb. 13 Feb. 1828 / overl. 16 Jan. 1882. (184)

4. Hier rust / James Johannes Wilhelmus Abell / geboren te Solo / den 30sten Maart 1828 / overleden te Pekalongan / den 17den Juni 1874. (172)

5. Hier rust / onze geliefde / echtgenoot en vader / F. I. H. M. Bolsius / geb. te 's Hertogenbosch / 27 Juli 1885 / overl. te Pekal. / 4 Augustus 1919. (238)

6. Hier rust / Anna Francina Dufour / wede. H. L. Bruyninga / overl. den 29sten October 1879 / oud 78 jaren. (36)

7. Hier rust / M. J. Burlage / Viane / geb. 17 July 1820 / overl. 30 Sept. 1879. (24)

8. Ter nagedachtenis / aan / H. A. Burlage / geb. 24 Juny 1810 / overl. 2 Jan. 1878. (25 A)

9. Ter nagedachtenis / aan / G. R. A. Burlage / geb. 1 Juny 1828 / overl. 28 Sept. 1874. (20 A)

10. W. H. Brender à Brandis / oud 57 jaren / overl. 16 Septemb. 1890 / Rust zacht. (42)

11. J. E. Wefers Bettink / Kruthoffer / geb. 27 November 1852 / overl. 11 Juni 1890. (43)

12. Ter nagedachtenis / van den / HoogEdelgestrengen Heer / Mr. Isaac Bousquet / Ridder van de Leeuwenorde / Raad van Nederlandsch Indië / ec. ec. ec. / geboren den 11e July 1776 / overleden den 3e November 1831.

13. J. H. L. Brennecke / geb. te Kiel Duitschland / 12 November 1847 / overl. / 16 September 1904. (140)

14. Rust in vrede / Hier rust Geertruida / Antoinette von Boddien / weduwe van Adolf / Hendrik Putman Cramer / geboren te Vollenhoven / den 22 Januari 1846 / overleden te Pekalongan / den 16 Januari 1921. (246)

(Vgl. Ned. Patr. 1920 bl. 57 sub V).

15. Hier rust / E. van den Berg / oud 49 jaren / overl. 11 Januari 1889. (196)

16. Hier rust / onze geliefde moeder / M. E. van den Berg-Smith / geb. te Soerabaja den 18 Juli 1851 / overl. te Pekalongan den 1 November 1916 / R. I. P. (164)

17. Hier rust / Ds. J. H. Z. Bruinier / geboren / te Leeuwarden / den 9 Mei 1928 / overleden / te Pekalongan / den 28 Juli 1880. (170)

Op een opengeslagen bijbel leest men:

Want gij zijt gestor-/ven en uw leven is/met Christus verborg-/en in God.

Hij zij God onze vader
en onze Heer Jezus
rigte onzen weg tot U!.

(Vgl. voor Ds. Jan Hendrik Zeno Br. Ned. Patr. 1922-23 bl. 22).

18. Louise Anna Rozaliena / Van Berckel Bik / geboren / Smeets / Macasser 22 Juli 1872 / overleden te Pekalongan / 11 Mei 1893 / R. I. P.

19. Hier rust / E. H. W. Cavelius / geb. te Trier Duitschland / 4 February 1836 / overleden 8 October 1885 / R. I. P. (40)

20. Hier rust / Gerrit L. J. Couvée / overl. $\frac{16}{9}$ 1909 / diep betreurd door / zijne nagelatende betrekkingen. (69)

21. Sacred to the memory of / Anna Maria Adriana Dennison / born April the 16th 1821 died January / 20th 1822 aged 9 months and 4 days / Also of Mary Dennison / born March the 10th 1822 / died April the 2nd 1822 / aged 23 days / daughters of William and Anthonia / Theodora Cornelia Hillegonda / Dennison born Mooyaart.

(Deze steen lag op het oude kerkhof).

22. Hier rust / onze geliefde / echtgenoot en vader / Benjamin / Van Embden / geb. 17 Febr. 1868 / overl. 10 April 1921. (244)

23. Hier rust / de Wed. S. Fisscher / overl. te Pek. op den 4 April 1910 / R. I. P.

24. Sacred to the memory / of / my dearly beloved husband / William Ferns / born in Liverpool 30/4 1837 / died at Pekl. 7/5 1919 / Blessed are they that die / in the Lord. (232)

25. Sacred to the memory / of / our dear mother / Susanna Weston Ferns / born in Liverpool 4th May 1847 / died in Pekalongan 3 February 1920 / Blessed are they that die / in the Lord. (239)

(Haar eigen naam was Gregory).

26. Ter nagedachtenis / van / Nanette Geiser / overl. 5 April 1876 / te Tjomal. (18)

27. Hier ligt / ons innig geliefd kind / Antonie Cornelis van Geuns / geb. te Batavia 8 Dec. 1895 / overl. te Pekalongan 27 Maart 1897 / Rust in vrede. (228)

28. Hier rust / Mevrouw / Clara Mathilde Gerlach / geb. 7 September 1864 / overl. 22 Maart 1921. (243)

29. Ter nagedachtenis / van / Vrouwe / Johanna Marie Clelie / De Gyselaar / geboren Bake / 18 September 1811 / 25 Juni 1883. (104)

(Op 12 April 1828 werd te Weltevreden (Tanahabang) begr. het kind gen. Frederik Nicolaas Gyselaar van Batavia, oud 14 dagen, rekening Juffr. Andromeda Frederika wed. Smit, sterfhuis op Heemraden thuyn.).

30. Hier rust / mijn geliefde man / Thomas Charles / Hill / oud 32 jaren / geb. te Grimsby. (155)

31. Rustplaats / van Carolina Margareta Heins / geb. Blondeau geb. 3 Juli 1804 / overl. 9 Sept. 1879 / R. I. P. (174)

32. Hier rust / Carel Mari Ham / geb. Semarang / 4 October 1827 / overl. 27 Mei 1890 / Zijn ziel ruste / in vrede. (44)

33. Maria Elisabeth Utsch / geb. te Gosenbach / $18\frac{14}{8}57$ / overl. te Pekalongan / $18\frac{12}{12}91$ / echtgenoot van / R. J. Horstman / Ps. 23. (41)

34. Hier ruht / Paul Hosel / geb. zu Berlin / gest. 26 März 1893 / im Alter von 29 Jahren. (107)

35. Johannes van Houten / geboren / te Utrecht 22 Dec. 1860 / overleden / te Pekalongan 26 Nov. 1905 / Rust zacht. (215)

36. R. I. P. / Claude Daniel / Haighton / geb. Amsterdam 24/12 1878 / overl. Pekalongan 21/12 1917. (228)

37. R. I. P. Edmund Richard / Haighton / Amsterdam 25 Mei 1834 / Pekalongan 27 Dec. 1901. (102)

38. R. I. P. / Gerharda / Debora Johanna / Haighton / De Meester / Pasoeroean 26 Maart 1841 / Pekalongan 22 April 1907. (101)

39. Hier rust / J. J. H. van Hall / diep betreurd door zijne / echtgenoote familie en / vele vrienden / 6e September 1846 / 12e Augustus 1880. (180)

(Vgl. voor Johannes Jan Hendrik van H. Ned. Patr. 1911 bl. 188).

40. Hier rust / Johan Louis Eliza / Ham / geb. te Semarang / 28 Januari 1823 / overl. te Pekalongan / 11 Maart 1885. (190)

41. Hier rust / Anna Maria Ham / wed. van wijlen / Carel Marie Ham / geb. te Banjoemas 8 November 1836 / overl. te Pekalongan 5 Januari 1896 / R. I. P. (118)

42. Gewijd aan de nagedachtenis / van / Theodoor Heyting / geb. 8 October 1838 / overl / 26 Juny 1871. (205)

43. H. B. Houtman / in leven / gepensioneerd officier van gezondheid / geboren te Amsterdam / 6 Augustus 1794 / overleden te Pekalongan / 25 Februari 1876. (32)

44. Reginus Horstman / Pekalongan / 27/10 - 4/11 1890. (64)

45. Hier rust / Anna Sophia Ingerman / geb. Halverhout / geb. 21 November 1860 / overl. 25 Januari 1889. (195)

46. Hier rust / de W. Jansz / geb. Blondouw / (26).

47. Hier rust / ons lief kind / Charlotta Benjamina / Van Zijll de Jong / geb. 30 November 1872 / overl. 30 Augustus 1873 / Rust zacht. Wij vergeten u niet. (22)

(Vgl. Wapenh. 1906 bl. 195 aanvulling). Ik teekende nog op:

(Die iets te vorderen heeft, het zij uit hoofde van geleverde Goederen, of Waaren, geleende Gelden, Borgtogten, als andersints, of die ietswes verschuldigd is, of ook eenige Gelden, Papieren, of Effecten onder zich hebben, ten lasten of competeerende aan wijle Vrouwe Aletta Theodora Marina Twent Hennequin, Wed. van den Wel Edelen Heere Willem van Zyll de Jong, in leven Notaris en Koopman in Wijnen, te Oudewater, onlangs aldaar overleeden, gelieven daar van opgaave te doen, aan den Keizerlijken Notaris Dirk Blanken Hz., wonende te Oudewater voornoemt, voor, of op den 6 Februarij 1812, na welken tijd, door hem, geene Pretensien kunnen worden aangenomen.

*** Op Dingsdag den 24. Maart 1812 en volgende dagen, des voormiddags ten half tien uren, zal te Oudewater, in de Wijdstraat, voor de Huizinge, genummerd 332, ten overstaan van den Keizerlijken Notaris Dirk Blanken, Hz., tegens comptante betaling, worden verkogt:

Een zeer netten en zindelijken Inboedel, als mede wel geconditioneerde Meubilen, bestaande in Tafel- Linne- en Beddegoed, Cabinetten, Bureaux, Latafels, Tafels, Stoelen, Spiegels, Schilderijen,

Porcelain, Glas- en Aardewerk, Koper- Tin- Yzer- en Blikwerk, mitsgaders Paarlen, Juweelen, Goud- en Zilver, Gedenkpenningen, Boeken en Rariteiten; alles ten verzoeke van den Heer Johannes Voss van Zyll, wonende te Oudewater, in qualiteit als door den Familie Raad, aangestelden Voogd over Johanna Clasina van Zyll de Jong en Gualtherus Constantinus van Zyll de Jong, minderjarige nagelatene Kinderen van Vrouwe Aletta Theodora Marina Twent Hennequin, in leven Weduwe van den Wel Ed. Gestrengen Heer Hendrik Willem van Zyll de Jong, gewoond hebbende en Overleden te Oudewater, in 't bijzijn van den Wel Edelen Gestrengen Heer Mr. Abraham Catharinus Juynboll, wonende te Rotterdam, in qualiteit als toeziende Voogd.

De Goederen zullen op Heden den 20. Maart, en voor de Verkooping, des voormiddags van 9 tot 12, en des namiddags van 2, tot 4 uren, door elk kunnen worden bezigtigd).

48. Hier rust / mijn geliefde man / Johannes Caspares / Keyser / geb. te Leiden. (153)

49. Hier rust / Theresia Regensburg / echtgenoot van / W. P. Keyser P. A. zn. / geboren te Salatiga / den 3d. December 1855 / overleden te Pekalongan / den 5n. December 1882 / R. I. P. (9A)

50. Erected / by the members / of the ship / Marlborough Hill in / memory of William John Kenny / chief officer who / died June 26th. 1896 / aged 47 years / Blessed are they that die in / the Lord / (15)

51. Hier rust / Christiaan Laurens / oud 49 jaren in leven / chef van het P. en T. / kantoor te Pekl. / overl. aldaar den 27 Juni 1913 / Hij ruste in vrede. (161)

52. Hier rust / G. H. Loman / geb. 24 April 1874 / gest. 4 Juni 1902. (141)

53. Hier rust / P. A. Rutgers van der Loeff / overleden / 4 Juli 1889. (191)

54. Henri Ernest Lammers / echtgenoot / van / J. M. Simonet / Magelang / 18 $\frac{27}{2}$ 61 / Pekalongan / 19 $\frac{27}{2}$ 05. (100)

55. Hier rust / Amelie Chardonnay / geb. 10 Juni 1834 / overl. 9 Februari 1897 / geliefde echtgenoote / van / Mr. H. C. Lammers van Toorenburg / R. I. P. (91)

56. Hier rust / T. A. J. Loyé / overl. 3 Jan. 1888. (187)

57. Hier rust / Henriette Loyé / Van Someren / geb. 7 April 1840 / overl. 27 Juli 1900 / Rust zacht liefste moeder / Wij vergeten U niet. (186)

58. Gewijd / aan de nagedachtenis / van Augustyn Johan Bastiaan / Launy / geb. 26 September 1824 / overl. 25 February 1875.

59. Hier rust / Isaack William / Launy / geb. 7 October 1817 / overl. 2 April 1884. (11)

60. Hier rust / Jacobus Lodewijk / De Launy / geb. te Makasser 30 Aug. 1863 / gestorven 8 Juni 1913. (160)

61. Ter nagedachtenis / aan / Suzanna Wilhelmina / Annakotta Brugman / wed. Launy / overl. den 8en Maart / 1877 / in den ouderdom van / ruim 80 jaren. (27)

62. Gewijd / aan de nagedachtenis / van Vrouwe Elisabeth Adriana / Johanna Mess / weduwe Launy / geboren 13 Januari 1825 / overl. 14 Februari 1894 / (30)

(Zij was wede. van Augustyn J. B. Launy vd.; op 22 Dec. 1862 werd te Pekalongan aangegeven een doodgeb. zoontje van dit echtpaar).

63. Hier rust / Ch. A. L. Michaelis-Sickesz / geb. Samarang 6 Jan. 1826 / overl. Pekl. 24 Augus. 1907 / Rust in vrede. (167)

64. Anne van Musschenbroek / geb. 8 October 1889) / overl. 24 October 1890. (73)

(Vgl. Ned. Patr. 1920 bl. 156).

65. Hier rust / Ch. E. Michaelis / geb. 10 Juli 1850 / overl. 1 Sept. 1920 Pekal. / R. I. P. (168)

(Volgens B. S. overl. Charlotte Ernestina M. op 31 Aug. 1920).

66. Hier rust / Johan Christiaan van der Mandele / in leven notaris / geb. den 31sten Dec. 1841 / overl. den 17den Aug. 1897. / Rust zacht.

(Vgl. Ned. Patr. 1917 bl. 257 XIbis).

67. E. W. Mac Gillavry / geb. Epp / 12 Oct. 1837 / 4 Dec. 1870. (206)

68. Hier rust / Steven Moll / geboren te Hengelo / den 23 Juny 1839 en overleden / te Wonopringo den / 29 Juny 1872. (200)

69. Rust zacht / onze lieve moeder / Carolina Maria Mijer / geb. De Bats / geb. Solo 16 Febr. 1850 / overl. Pekl. 17 Mei 1909 / R. I. P. (218).

70. Hier rust / Frederika Charlotta Geertruida / Van Bockom Maas / geb. Enger / geb. te Djocdja / den 29 December 1857 / overl. te Pekalongan / den 23 November 1885. (4A)

71. Petrus H. B. Motke / inspecteur generaal / van Financiën / geb. te Thorn / den 10 January 1826 / overl. te Pekalongan / den 28 December 1872 / Zijne vrienden / R. I. P. (201)

72. Hier rust / Laurentina Josephina / Mullemeister / geb. Abell / geb. te Cheribon / den 17 Mei 1856 / overl. te Pekalongan / den 9 Juli 1877. (173)

73. Hier rust / Gijsbertus Wilhelmus / Mullemeister / geb. 25 Januari 1877 / overl. 30 December 1878. (188)

74. L. Mullemeister / geb. 28e Jan^{i} / overl. 16e Maart 1877. (29A)

75. Rustplaats / van / Gijsbert Mullemeister / geb. te Utrecht 11/12 1842 / overl. te Pekalongan 21/3 1909. (222)

76. Hier rust / Hendrik Meulenhoff / geb. 30 Juni 1829 / overl. 3 Oct. 1894. (114)

77. Gewijd / aan de nagedachtenis / van / Ambrosina Elisabeth / Meulenhoff / geb. Jansz / 3 April 1826 - 15 December 1884. (169)

78. M. F. Montigny / geb. Hamar de la Brethonière / geboren 15 April 1793 / overleden 12 Februari 1873 / (28)

79. Virgina Elisabeth / Muller Montigny / geb. 20 April 1820 / overl. 6 December 1896. / R. I. P. (122)

80. Hier rust / M. E. Crebber / wed. G. A. Muller / geb. 7 September 1785 / overl^{n} 2 Aug. 1878. (35)

81. Hier rust / G. H. Muller / geb. te Rotterdam / den 18 Februari 1805 / overleden den 16 Juni 1882. (14A)

82. Hier rust / Pieter Metzelaar / geb. te Den Helder / 30 Juni 1848 / overl. te Pekalongan / 24 Sept. 1903 / R. I. P.

83. Johanna Petronella Meyer / Amsterdam / 21-XI-1823 / Pekalongan 11-X-1880. (15A)

84. Rust zacht / innig geliefde vrouw / A. H. E. Meyer / Van den Berg / geboren Soerabaja / 10 Januari 1875 / overleden Pekalongan / 18 October 1908. (220)

85. Hier rust / Hendrik Willem Meyer / geboren te Tegal / 15 Januari 1795 / overleden 14 Juli 1887 / R. I. P. (198)

86. Hier rust / Cornelia Lens / echtgenoot v. wijlen / Hendrik Willem Meyer / geb. te Semarang / 20 Juli 1810 / overl. 5 November 1902 / R. I. P. (199)

87. Hier rust / Pieter Anton / Nicolaas Meyer / geboren te Batang / 23 Mei 1886 / overleden 20 Maart 1909 / R. I. P. / (135)

88. H. J. Bremmer / weduwe / van / P. J. Meyer / Semarang / $18\frac{14}{5}23$ / Pekalongan $18\frac{29}{12}99$. (99)

89. Hier rust / Georgette Adeleida Constance Meyer / geb. te Pekalongan 8n Juni 1865 / overl. 1n November 1910 / R. I. P. (149)

90. Hier rust in vrede / Cornelia Elisabeth / Meyer / geb. te Pekalongan 21 / Mei 1832 / overl. te Pekalongan 23 / November 1915 / R. I. P. (151)

91. Hier rust / Johannes Cornelis Willem / Meyer / geb. te Pekalongan 30 / 12 1858 / overl. te Semarang 18/2 1911 / R. I. P. (150)

92. Gewijd / aan de nagedachtenis / van / Jean Adrien / Monod de Froideville / 14 Januari 1846 - 29 October 1914 / Rust zacht / (203)

93. Gewijd / aan de nagedachtenis / van / Vrouwe Wilhelmina / Johanna Andina / Monod de Froideville / geboren Launy / 1e September 1852 - 5de December 1894 / Rust zacht / (204)

(Zij was de dochter van Frans Julius Diderik L. in 1852 controleur 1e kl. bij de Landelijke Inkomsten en Cultures te Pekalongan).

94. Gewijd aan de nagedachtenis van / Ida Jacoba Monod de Froideville / geboren Steyn Parvé / overleden den 23 Juny 1861 / in den ouderdom van 44 jaren.

95. Gewijd aan de nagedachtenis van / Ester Maria Monod de Froideville / geb. Hana / overleden den 13 January 1868 / in den ouderdom van 35 jaren.

(Vgl. Ned. Patr. 1920 bl. 148 vv.).

95a. Hier rust / J. Breton de Nys / geboren te Batavia den 25 Februari 1856 / overleden / 30e December 1879. (178)

(Hij was de zoon van Johannes B. de N., 1799-1863).

96. Sacred / to the memory of / John Nutting Esqre. / who died on 21st March 1833 / in the 43rd year of his age.

(Deze zerk lag op het Oude Kerkhof).

97. Hier rust / Hermanus Nicolaas Fredrik / Offers / geb. te Bawean 4 Januari 1834 / overleden 29 Juli 1900. (46)

98. Hier rust / Catarina Fredrika Offers / geb. Myer / geboren te Pekalongan den 20 November 1834 / overl. den 14 Juni 1906. (47)

99. Ter gedachtenis / van / M. D. Otgens / geb. Jansz / oud 78 jaren / overleden den 4e November 1882. (10A)

100. Hier rust / Johanna Anna van Oordt / geboren Aratoon / echtgenoote van J. W. van Oordt / geboren 12 Maart 1848 / overleden 2 September 1896 / R. I. P. (120)

101. Hier rust mijn / geliefde echtgenoot / Jacques Adrien / Oudemans / geb. te Leiden 11/4 1844 / overl. Pekalongan 13/3 1906. (163)

102. Anna Eugenie Pitlo / 4e September 1879 / 17e April 1880. (179)

103. Catharina van Putten / geb. Reeling Brouwer / geb. 18 September 1874 / overl. 4 Februari 1902. (93)

104. Hier rust zacht en kalm / ons aller / Willem Theodorus / Ravenswaay / geb. 2 December 1880 / overl. 27 Juli 1918 / R. I. P. (151)

105. Jan Hendrik / Van Ravenswaay / geb. te Tegal / 8 November 1885 / overl. te Pekalongan / 11 Juli 1894. (103)

106. Hier rust / Jacques Sinclair de Rochemont / overl. te Pekalongan 26 November 1895 / Rust zacht. (116)

107. J. M. Klein / weduwe / van / F. H. Deune / vroeger weduwe / van F. G. Röser / Djokja 18 $\frac{25}{10}$ 05 / Pekalongan / 18 $\frac{8}{1}$ 97. (97)

108. Hier rust / zacht en kalm / Elizabeth de Stoop / geb. Toorop / geb. te Pekl. den 12 Januari 1853 / en aldaar overl. / den 24 Augustus 1919.

108. Hier rust / Jacobus Cornelis / Anthony Scharff / zoon van / J. C. Scharff / en / A. E. Toorop / geb. 11 December 1828 / overl. 29 Maart 1890. (46)

109. Hier rust / Johannes Bartholomeus / Scharff / zoon van / J. C. Scharff. en / A. E. Toorop / geb. 29 Augustus 1834 / overl. 14 September 1892. (37)

110. Hier rust / Anna Dorothea / Scharff / geb. 10 Mei 1825 / overl. 20 Juli 1918 } te Pekl. (130)

111. Hier rust / Hendrika Susanna / Scharff / geb. 29 April 1831 / overl. 31 Mei 1904. (128)

112. Johannes Wilhelmus / Scharff / geb. 9 December 1842 / overl. 22 November 1886 / zoon van / T. C. Scharff / en de Inlandsche vrouw / Sipah. (1A)

113. Hier rust / Anna Margaretha / Scharff / geb. 9 Aug. 1832 / overl. 9 April 1911 / (129)

114. Hier rust / Sophia Fredrika Francina / Scharff / geb./overl. te Pekl. 23 Sept. 1826 / 11 April 1919. (131)

115. Hier rust / mijn innig geliefde echtgenoot / J. Menalda van Schouwenburg / geb. 4 Aug. 1868 / overl. 7 Febr. 1899 / Rust zacht. (124)

116. Hier rust / Louisa Leonora Bruyninga / wed. J. van der Straaten / geb. Tjiandjoer den 6 Dec. 1824 / overl. te Pekalongan den 18 July / 1876. (34)

117. Theodoor Johan Simons / geb. 20 April 1859 / overl. 8 Juni 1889. (192)

118. Hier rust / Annetta Wilhelmina / Strielack / geb. Jansz / overl. te Pek. den 20 Januari 1901 / oud 69 jaar / R. I. P.

119. Hier rust / mijn geliefde echtgenoot / vader en behuwdvader / J. H. Slootman / geb. Soekaradja Cheribon / 16 December 1845 / overl. te Pekl. 26 Mei 1910 / R. I. P.

120. Hier rust / mijn geliefde echtgenoot / J. J. Slootman / geb. te Brebes 19 Juni 1875 / ovl. te Pekl. 28 Januari 1915 / R. I. P. (144)

121. Nicolaas Joannes / Van de Ven Sauveur / Rotterdam 24 Januari 1873 / Plellen 13 Januari 1903. (96)

122. Hier rust / onze geliefde moeder / J. S. Slootman / geb. te Pek. 3 Febr. 1851 / en overl. te Pek. 1 Nov. 1912. (145)

123. Hier rust / Chr. L. C. Schippers / geb. 4 Februari 1886 / overl. 28 Juli 1911 / in leven controleur B. B. / R. I. P. (154)

124. Hier rust / W. L. Schreyer / in leven gep. kantoorchef van / den P. en T. dienst / overl. te Pekl. / 15 Maart 1911. (152)

125. Hier rust / onze geliefde tante / J. W. Strüwer / geb. 23 Maart 1824 / overl. 19 Augustus 1914. (162)

126. J. M. Klein / weduwe / van / T. C. Simonet / Djokja / $18\frac{18}{5}08$ / Pekalongan / $18\frac{19}{8}96$ / (98)

127. J. C. Simonet / Semarang $\frac{9}{7}$ 1837 / Pekalongan $\frac{4}{4}$ 1917. (89)

128. Cornelie Simonet / $18\frac{11}{9}93$ - $18\frac{26}{8}98$. (88)

129. Thomas Simonet / $\frac{14}{4}$ - $\frac{30}{7}$ / 1902. (87)

130. Elisabeth / Adèle / Maria / Hora Siccama / geboren 7 Dec. 1890 / overleden 16 April 1891 / (74A)
(Vgl. Ned. Adelsboek bl. 279 sub 5).

131. Hendrik Christiaan Schlette / Leyden 30 Mei 1839 / Pekalongan 8 Juli 1896 / R. I. P. / (119)

132. Hier rust / mijn geliefde echtgenoote / C. E. van Sippama / geb. Jansz / geb. 25 Mei 1839 / overl. 4 Februari 1876 / Rust in vrede. (10)

133. Hier rust / mijn geliefde vrouw / Koosje van Sippama / geb. Couvée / diep betreurd door hare nagelaten betrekkingen. (83)

134. Rust zacht / en / in vrede / lief en braaf moedertje / Helene M. Ch. Berest / weduwe van Kolonel B. C. van de Sande / geb. Soerabaja 24-1-1859 / overl. Pekalongan 18-9-1915. (121)

135. Hier rust / August Thieme / oud 41 jaren / geb. te Zutphen in 1848 / overleden den 18 April 1889. (194)

136. Hier rust / onze kleine lieveling / Anthony Frederik / Turpijn / geb. 6 Oct. 1915 / overl. 12 Maart 1916 / (145).

137. Hier rust / Anna Wilhelmina / Toorop / geb. Risch / geboren 27 Juli 1834 / overleden 12 December 1899. (92)

138. Hier rust / Johan Chris / toffel Toorop / geb. 17 Juni 1857 / overl. 9 October / 1889. (47)

139. Hier rust / Anna Debora / Toorop / geb. 30 April 1826 / overl. 24 Juni 1892. (38)

140. Hier rust / Dorothea Toorop / echtgenoote van / Nicolaas Johannes Verwijk / te Pekalongan / geb. 18 $\frac{11}{10}$ 30 / overl. 19 $\frac{4}{8}$ 03 / (48)

141. Hier rust / Ignatius Adrianus Vermeer / geb. te 's Hertogenbosch / 11 Januari 1836 / overl. te Soebah / 19 April 1906. (216)

142. Hier rust / J. N. Vosmaer / in leven gep. ass. res^{t} / R. I. P. (213)

143. Hier rust / onze geliefde vader / Ph. W. F. Voorneman / geb. 1/1 1871 / overl. 17/12 1911. (156)

144. Hier rust / Nicolaas Johannes Verwijk / geb. te Amsterdam / $18\frac{17}{2}16$ / overl. te Pekalongan / $19\frac{22}{2}06$. (49)

145. Hier rust / mijn geliefde echtgenoote A. A. Vosmaer Beth / beder / geb. te Makasser 23 / Dec. 1842 / overl. te Pekalongan / 4 Mei 1889. (193)

146. Hier rust Eliza Vonck / geb. 9 December 1847/ overl. 13 Mei 1881. (185)

147. Hier rust / H. H. C. Wan / geb. Lammerding / 3-11-58 / 24-10-86.

148. Hier rust / C. Wattendorff / geb. 15e Juni / overl. 9 Juli 1877. (17A)

149. Ter nagedachtenis / aan / J. J. de Weyer / 1822 - 1908 / (133)

150. Hier rust / Johannes Westhoff geb. / te Pekalongan op den / 19en October 1806 overl. op / den 7en Januari 1881. (171)

151. Hier rust / Johanna Christina Elisabeth / Westhoff / geboren 25 November 1824 / overleden 20 October 1895. (166)

152. Mevr. W. Westhoff / geb. Badenbroek.

153. J. L. Warnas / geb. 3 Januari 1837 / overl. 8 Mei 1890. (45A)

154. Hier rust / Anna Elisabeth geb. / 5 Augustus 1869 / overl. 6 Augustus 1894 / dochter van wijlen / J. B. v. d. Werff en F. M. v. d. / Werff geb. Scharff / diep betreurd door / hare zuster en verdere fam. / Pek. 6 Augustus 1894. (113)

155. Hier rust / Magdalena Theresia Scharff / weduwe van wijlen / Johan Bernhard van der Werff / geb. te Maron 4 Mei 1835 / overl. te Pekalongan 21 Oct. 1899 / R. I. P.

156. Hier rust / onze lieveling / Everdine de Wilde / oud 9 jaar / overl. 20 Januari 1900. (212)

157. Hier rust / Alphonsus / Van Zuylen / geb. te Banda / 8 October 1858 / overl. te Bandoeng / 18 Juli 1918 / R. I. P.

158. Anna Catharina Aoys / weduwe van Lodewijk / August Wilhelm / Von Wolzogen / geb. 10 Maart 1852 / te Soerakarta / overl. te Pek. 13 Augus. 1921 / (248)

159. Louis van Berckel Bik / geboren 10 Mei 1893 / overleden 12 Mei 1893. (61)

160. Louise Anna Rozaliena / Van Berckel Bik / geboren Smeets / Macasser 22 Juli 1872 / overleden te Pekalongan 11 Mei 1893 / R. I. P.

161. Titi van Motman / geboren te Bandoeng / 8 Augustus 1905 / overl. 13 December 1920. (241)

Pondok Gedeh
(Land tusschen Meester Cornelis en Buitenzorg) dichtbij Kampong Makasser.

Ten zuiden van den oprijweg dichtbij het Landhuis liggen eenige zerken, waarop:

1. Hier rust / Leendert Miero / ten regten genaamd / Jehoe de Leip Jegiel Igel / geboren op den 22e April 1755. / Hij is als soldaat / in de maand April 1775 te Batavia aangekomen / (seder)t 3 Januari 1800 / (Landheer) van Pondok Gede / (overlede)n 10 Mei 1834.

(Zie een afbeelding van deze zerk in het „Weekblad voor Ned.-Indië De Reflector" van 22 Nov. 1919 bl. 966; hij was na zijne militaire periode goudsmid te Batavia en later een vermogend landheer en grondbezitter; o.a. was hij ook eigenaar van het thans door het Landsarchief geoccupeerde gebouw op Molenvliet West no. 111 te Batavia).

2. Ter gedaghtenis / van / Joseph Michiel Miero / overleden / den 20n September 1828.

(Een aangenomen kind van L. Miero vd., dat overl. te Batavia en met authorisatie van den hoofdbaljuw aldaar op 22 Sept. 1828 op dit land werd begraven).

3. Hier rust / Joseph Michiel Miero / geboren / op den 12 Mei 1805

(De naam Miero leeft voort in den naam Miero Meyer).

Probolinggo

Algemeene begraafplaats.

1) Hier rusten / Sophia Wieling-Gout / geb. 3 Maart 1864 / overl. 6 Mei 1905 / en / Willem Lodewijk Wieling / geb. 25 Maart 1825 / overl. 6 Maart 1906. (438)

2) Hier rusten / mijne geliefde echtgenoot / Johannes Jacobus Gerardus Kuster / geb. 5 Juni 1866 en overl. 20 Jan. 1905 / en zijne moeder / Maria Louisa Augusta Kuster / geb. Soumagne / geb. 18 Sept. 1839 en overl. 6 Juli 1908 / (437)

3) Vrouwe / Elisabeth Hora Siccama / + 31 December 1904. / R. I. P. (436).

4) Hier rust / onze geliefde echtgenoote / moeder en grootmoeder / Mevrouw M. Collings / overleden 8 Augustus 1904 / R. I. P. (435)

5) Hier rust / mijn geliefde echtgenoot / I. A. A. Wetzel / geb. te Soerb. / 24 Maart 1846 / overl. te Prob. / 28 Maart 1904 / (434)

6) Hier rusten / A. A. Oetgens van Waveren Pancras Clifford / geboren te Solok 28 October 1864 / overleden te Soerabaia 22 December 1903 / en / A. A. Oetgens van Waveren Pancras Clifford / geboren te Karang Nongko 28 April 1893 / overleden te Probolinggo 7 Juli 1904 (433)

7) Hier rusten / Susanna Albertine / Van Eersel / geb. 13 Maart 1903 / overl. 14 Nov. 1903 / en / A. C. H. van Eersel / geb. 15 April 1863 / overl. 31 Mei 1927. (432)

8) Hier rust / mijn geliefde echtgenoot / Johannes Frederik Boermeester / geb. 17 Juli 1841 / overl. 24 September 1903. (431)

9) In memoriam / Hier rust / Friedrich Wilhelm Johannes Horster / overl. 8 Septr. 1903 op de sf. Wonolangan / R. I. P. (430)

10) Hier rust / onze lieveling / Jopie Molée. (428)

11) Nico Grondijs / 16 jaar / overl. 26 October 1902. (427)

12) Hier rust / Juliette Mac Gillavry / geb. Soesman / overl. 20 Oct. 1902. / Hier rust / Kleine zus
geb. 10 Febr. } 1907. (426)
overl. 1 Nov. }

13) Hier rust / mijne innig geliefde echtgenoote / Aletta Christina Crawfurd / geb. Rosbak / overl. te P: b: 22-7-1902 / R. I. P. (425)

14) Hier rust / mijn geliefde echtgenoote / Margaretha Theresia Wahl / geb. Jansen / geb. te Pas. 9 Juni 1839 / overl. te Prob. 10 Mei 1902. / Rust zacht en kalm / lieve moeder / (424)

15) Hier rust / J. W. H. Muller / geb. 27 Febr. 1852 / overl. 16 Febr. 1902. (423)

16) Hier rusten / onze geliefde ouders / Frederik Hendrik Binkhuysen / geboren 6 Februari 1848 / overleden 1 Juli 1901 / en / Anna Margaretha Wilhelmina / Binkhuysen - Glaser / geboren 18 Juni 1850 / overleden 25 Augustus 1918 / R. I. P. (422)

17) Hier rust / M. B. Jansen / geb. 11 Jan. 1841 / overl. 8 Juni 1901 / R. I. P. (421)

18) Hier rust / J. L. C. van Deventer / geboren 1 April 1900 / gestorven 15 Januari 1901. (420)

19) Hier rust / Mevrouw H. J. Cornelis / geb. Hardebeek / overl. 2 Januari 1901 / in den ouderdom / van 76½ jaar. (419)

20) Familiegraf / L. F. Tuyl Schuitemaker / (418)

21) Hier rusten / mijn innig geliefde echtgenoote / G. J. Coers-Wegman / geb. te den Helder 5 Nov. 1842 / overl. alhier 14 Oct. 1899 / en / mijn dierbare zoon / H. C. F. Coers / geb. te Cheribon 25 Nov. 1866 / overl. alhier 25 Juni 1900. / Rust zacht / Liefste moes en geliefde broeder. / De geëmployeerden / der fabriek / Ombul / aan hun kameraad. (415)

22) Familiegraf / Francina Sophia van der Eb / geboren 1 Januari 1876 / overleden 25 September 1899 / Emma Marie Dibbets - van der Eb / geboren 25 November 1894 / overleden 20 November 1919. / Hendrik Cesar van der Eb / geboren 30 Augustus 1860 / overleden 7 Maart 1920. / Jacoba Augustiene van der Eb / Windsant / geboren 8 Februari 1870 / overleden 1 November 1922. (414).

23) In memoriam / J. W. van der Hoeven / en zijn zoon Ferdinand. (413)

24) Hier rust / het stoffelijk overschot / van / Catharina Maria van der Dijck / weduwe van / Paulus Christiaan Klaus / overleden 24 Mei 1899. / R. I. P. / (411)

25) Hier rust / Antonius M. C. Douglas / geb. 2 Sept. 1879 / te Soerabaia / overl. 20 Febr. 1899 / R. I. P. (410)

26) Hier rust / Johannes Marinus / Gerardus Numans / in leven / resident van Probolinggo / geb. te Utrecht 28 Maart 1847 / overl. te Probolinggo / 6 Nov. 1898. (409)

27) Familiegraf / van / J. C o l l i n g s. / Hier rust / onze innig geliefde zoon / G e o r g e F r e d e r i k / L u c a r d i e / geb. 22 Febr. 1883 / overl. 27 Oct. 1898.

28) Hier rust / H. T h. v a n Z w i e t e n / (407)

29) Hier rust / mijn innig geliefde broeder / F e r d i n a n d B i s m a r c k / V i c t o r Z u t h e r / oud bijna 21 jaren / geboren te Singapore / den 17 Januari 1877 / overl. den 25ⁿ December 1897 / R. I. P. (405)

30) T. J. P o m p e / geb. 13 April 1897 / overl. 28 April 1897. (404)

31) Hier rust / mijn geliefde echtgenoot / I. A. W. F a s o l t / geb. 5 Mei 1862 / te Djombang / 2 Oct. 1895. / Rust zacht lieve vader. (403)

32) Familiegraf / J. A b e l s / (401)

33) Hier rust / A n n a C h a r l o t t e / G e e r t r u i d a P e r e i r a / V a n M o e r k e r k e n / geb. te Doesburg / 26 Juni 1867 / overl. te Probolingo / 29 December 1896.

34) O. v a n O l d e n b o r g h / geb. H e k m e y e r / overleden / 20 October 1896. (399)

35) Hier rust / mijn innig geliefde man / E u g è n e E m a n u e l v a n S t e e n v e l t / geb. te Rotterdam 7 Oct. 1834 / overl. te Malang 6 Oct. 1896. (398)

36) Hier rust / J o h a n H e n r i c h S c h u l t z / geb. 23 Juni 1852 / overl. 5 Juni 1895. (397)

37) Hier rust / onze lieve vader / J o a n n e s J o s e p h u s F e r d i n a n d u s / V a l k e n h o f f / overleden te Probolingo / op 4 Mei 1895. / Onze lieve echtgenoote en moeder / M a r i e d e S m i t t - V a l k e n h o f f / overleden 16 December 1925. (396)

38) Familiegraf L o u i s. (395)

39) Hier rusten / Johannes Cornelis Leuring / geb. Amsterdam 1835 / overl. Probolinggo 1893 / en zijne echtgenoote / Hillegonda Ida Leuring / geb. Levert / geb. Amsterdam 1844 / overl. Probolinggo 1914. (392)

40) Here rest / my beloved husband / William Lamoury / born in Madras / April 26 1860 / died at Wonolangan / June 12 1893. (391)

41) Hier rust / onze beste vader / H. L. Hagenbeek / overleden 23 Februari 1894 / (390)

42) Eddy Sieburgh / geb. 10 April 1893 / overl. 23 Maart 1895. (389)

(Vgl. Ned. Patr. 1920 bl. 25).

43) Hier rust / Frederika Baltina Godin / geb. Antrag / oud 78 jaar / overl. 21-3-1895 / (388)

44) + / Hier rust / onze kleine lieveling / Louise Magdalena / geboren 18 Juli / overleden 24 Juli } 1927 / te / Probolinggo. / Fam. v. Leeuwen. / (387)

45) + / Hier rust / Willem Fredrik Phefferkorn / oud 16 jaar / overleden 24 Augustus 1927 / R. I. P. (417)

46) Hier rust in vrede / Weduwe A. G. van Schaik / Pfaff / overleden 9-3-27 i/d ouderdom van 76 jaren / diep betreurd door hare kinderen / schoon- en kleinkinderen, ook andere / familie-leden, vrienden en kennissen. (416).

47) Hier rust / M. F. Plantema / - Alexander / + 1 Nov. 1890. (379)

48) Hier rust ons kind / 30 Januari 1890 / (354)

49) Jacomina Gijsberta Boes / 23 Maart - 13 Juli 1890. (358)

50) Ingeborg Koefoed / 21 Maart 1889 / 28 Maart 1889 / Bertha Sophie Koefoed / geb. Nielsen / 2 Dec. 1862 / 13 Jul. 1892 / (362)

51) Carl Holger / Rossini Falkman / Ostrabii [Zweden] 10 December 1846 / Probolingo / 21 Juni 1889 / (345)

52) R. I. P. / Hier rusten / Elize Vincent / Van Cattenburch / geb. 30/12 1865 overl. 22/2 1889 / en hare kinderen / Leotje oud 17 maanden / Lisette oud 2 maanden. (351)

53) Hier rust / mijn lieve vader / Jon Worthington / overl. 18 Sept. 1888 / Probolinggo. (340)

54) Hier rust / A. J. E. Stokmans / overl. 22-8-24./

55) Rust in vrede / J. E. Sleebos / van zijn / kinderen / en kleinkinderen. (329)

56) Hier rust / J. H. E. Bertsch / geb. Inen / 23 Januari 1853 / 7 October / 1883 / (318)

57) Henri Johan Lodewijk / van Kerckhoff / geb. te Zwolle / 24 Augustus 1863 / overl. te Bajeman / bij Probolingo / 20 Augustus 1884 / (317)

58) Hier rust / Sophia / Amalia de Graaff / overleden 8 Aug. 1889 / in den ouderdom van / 26 jaar / R. I. P. (316)

59) Theodoor Frederik Lodewijk / Suermondt / geboren 12 Maart 1869 / overleden 27 Augustus 1905 / R. I. P. (439)

60) Hier rusten / H. G. van Zwieten / geb. 2-2-1848 / overl. 17-11-1905 / A. C. van Zwieten / Phefferkorn / geb. 11-2-1845 / overl. 31-7-1930 / C. C. van Zwieten / geb. 14-5-1878 / overl. 1-11-1905 / diep betreurd door hunne / kinderen / (440)

61) Hier rust / onze lieveling / Rudolf Robert Schreuder / geb. 21 April 1906 / overl. 14 Augustus 1907 / (445)

62) Hier rusten / Maria Josephina Charlotta van Casand / Pereira / geb. 20 Mei 1837 - overl. 24 Sept. 1907 / en / Hare innig geliefden kleinzoon / Carel Martinus van Casand / in leven adsp.-commissaris b/d politie / geb. 15 December 1898 / overl. 23 Juni 1919 / te Klakah (446)

63) Kind! / Gij waart ons gegeven / Wreed werdt gij ons / ontnomen / „Fertje" / ons aller lieveling. / Rust in vrede jongen! (455)

64) Hier rust / Frederik Willem Alexander / Schultz / geb. 2 July 1875 / overl. 3 Mei 1909 / R. I. P. (461)

65) Hier rust / Eugénie Gogelein / geboren / te Sloten / 23 September 1882 / gestorven / te Djatiroto / 14 Februari 1909. R. I. P. / (457)

66) N. Schmidt. (463)

67) Hier rust / Karel Burgemeestre / oud 18 jaren / overl. 20 Nov. / 1884.

68) Hier rust / mijn innig geliefde / echtgenoot en vader / Willem Pieter / Stinis / geb. 12 Nov. 1867 / te Dubbeldam / overl. 2 Juni 1909 / bij leven hoofdmachinist / S. S. Rhipeus / Rust in vrede. (466)

69) Johan Hendrik Horst / geboren te Japara 30 September 1846 (overleden te Probolinggo 12 Augustus 1907 / Pouline Wulffine Krijgsman / geboren te Probolinggo 22 October 1858 / overleden te Probolinggo 29 April 1919 (444)

70) Hier rust / J. E. de Meyier / overleden op 26 December 1906.

Hier rust / mijn dierbare vrouw / en / onze innig geliefde moeder / Frederika Henriette van Milt / de Meyier / geb. Blitar 4 Nov. 1890 / overl. Probolinggo 14 Oct. 1928 / (442)

71) Hier rusten / Jan van Leeuwen / geb. 19-5-1834 / overl. 29-6-1906 / en / E. van Leeuwen / geb. Godin / oud 78 jaar / en / Fransje Schenke. /

Ook rust hier / Dientje Schenke / oud 16 jaar / (441)

72) Hier rust / Mevrouw de Wdw Fruneaux / geborn. Kiep / en / haren kleinzoon Reinier / Willem van der Hoeven. (321)

73) Hier rust / onze innig dierbare echtgenoot en vader / A. W. C. Vigelius / geboren te Rotterdam 29 Aug. 1870 / overleden te Probolinggo 28 Juli 1922. (638)

74) Hier rust / ons aller lieveling / Emilia Barentz / Cramer / Ngawie 30 Juni 1864 / Probolinggo 2 Juni 1928 / Zalig zijn de reinen van hart / (654)

75) Hier rust / J. G. N. Robijn / geb. 5 Mei 1858 / overl. 21 Dec. 1919 (612)

76) Hier rust / Dirk Dunlop / geb. 30 Mei 1834 / overleden 1 Oct. 1919 / R. I. P. (607)

77) Hier rust / zacht en kalm onze geliefde vader / Johannes Willem Niepce / geboren te Indramajoe / 22 September 1845 / overleden te Probolinggo / 25 Juli 1922. (637)

78) Hier rust / onze lieve echtgenoot / en vader / F. E. P. Richter / geboren 9 Januari 1879 / overleden 13 Juli 1923. (648)

79) Hier rust / onze vader / Dirk van Aalst / geboren den Haag 26 December 1847 / overleden / Probolinggo 19 Mei 1923. (646)

80) Hier rust / Dirk Hermsen / geb. 16 Juli 1855 / overl. 14 Juni 1912 / en zijne echtgenoote / C. van Casand / overl. 10-1-1918 / (514)

81) Hier rust / zacht en kalm onze innig geliefde moeder / Mathilda Petronella / Wilhelmina Margaretha / Odenthal / geb. Niépce / geboren te Sidoardjo / 21 September 1867 / overleden te Probolinggo / 29 Juli 1922. (639)

82) Hier rust / onze geliefde moeder / A. F. Calbo / geb. Robijn / overl. 23-2-1919 / R. I. P. (602)

83) Onze lieve moeder / Henriette Elisabeth / de Leeuw- / Van Raadshoven / geboren 2 Juli 1861 / overleden 20 Juli 1919. (606)

84) + / Hier rust / onze lieve moeder / en / grootmoeder / J. Z. Ninaber- / Sers / geb. 2 Juni 1854 / overl. 21 Maart 1929 / (663)

85) Hier rust / onze lieve echtgenoot en vader / F. H. Wener / in leven opzichter 1e klasse der B. O. W., / geboren te Bodeg 10 Januari 1875 / overleden te Probolinggo 1 Augustus 1921 / Rust zacht Paatje ! (620)

86) Hier rust / H. G. Scholten / geb. te Soerabaia / 24 October 1844 / overl. te Probolinggo / 16 October 1929 / (504)

87) Hier rust / mijn geliefde echtgenoot / F. W. Pereira / overl. 18 April 1912 / Maron / (512)

88) Hier rust / onze lieveling / Leonard Marie Vonck / geb. 7 Jan. 1910 / overl. 1 Febr. 1914 / en zijn broertje / geb. en overl. 24 Sept. 1912. (519)

89) Hier rust / Hendrika Louise Manuel / geb. Turpijn / geb. 7 Januari 1883 / overl. 21 November 1912. (521)

90) Hier rust / onze beste man en vader / De Heer / H. Th. J. Uytterbroeck / in leven / inspecteur L. O. 3e afd. / geb. te Venlo 2 Juni 1854 / overl. te Probolinggo 25 Maart 1913 / en / onze lieve moeder / D. D. M. Uytterbroeck / Jansen (528)

91) Hier rusten zacht en kalm / in den ouderdom van 72 jaren / mijn innig geliefde moeder / Mevr. De W. H. Pieters / Ronkes / overleden te Kraksaän / den 6en Juli 1913. / A. Th. Sanderts / overleden te Probolinggo 29-12-27 / ouderdom 54 jaren / R. I. P. (533)

92) Hier rust / K. A. Felix / geb. te Leiden 20-3-1869 / overl. te Wono Aseh / 23-11-1918 (593)

93) Hier rust / Elisabeth Ambrosina / Calkoen / geboren Van der Schoor / geb. 26 Februari 1882 / overleden 30 November 1918 (594)

94) Hier rust / mijne lieve vrouw en onze goede moeder / Alida Johanna Margaretha van Staden / geboren Koemans / geb. 's Gravenhage 28 Augustus 1876 / overl. Probolinggo 15 December 1918 / Haar diep bedroefde / echtgenoot en kinderen.

Hier rust / onze vader / Jacobus Leonardus van Staden / geb. 28 Juni 1851 / overl. 12 Maart 1926. (597).

95) Hier rust / Johan Fredrik / Schreuder / geb. Probolinggo / 6 April 1891 / overl. 27 December 1918 / Rust in vrede. (598)

96) Hier rust / Jan Anthonius Arends / overleden / 2 Maart 1871 / (255)

97) Hier rust / het stoffelijk overschot van / C. J. A. Bakkers / in leven 2den luitenant / der Infanterie / geboren te Bonthain / op Celebes den 15 Mei 1844 / overleden ter reede van Probolingo / aan boord van de Anna Digna / den 22sten October 1867. (258)

98) Familiegraf / van J. H. Sleebos Jr. / (261)

99) Hier rust / Lambertus Cornelis / Krajenbrink / geb. Krawang 2 Juli 1860 / overl. Malang 19 Nov. 1927 / (262)

100) Hier rust / Emmie Maria / Hoogstede / geb. 21 Aug. 1914 / overleden / 15 April 1928 / R. I. P. / (264)

101) + Hier rust / F. J. F. Hagenbeek / geb. den 4e Aug: 1836 / overleden den 26n / January 1881 / R. I. P. /

102) Hier rust / Emil Oscar Hagenbeek / geb. 11 Sept. 1879 / overl. 2 Mei 1884 / R. I. P.

103) + / Hier rust / Lotje Numan / Hagenbeek / geb. 24 November 1859 / overl. 14 Februari 1884 / R. I. P.

104) Familiegraf / van / B. Ph. Phefferkorn /

105) L. Ch. Kruyff / Amsterdam 3 December 1840 / Probolingo 12 Juni 1889

106) Mijn vrouwtje / R. I. P. / 25 Oct. 1916 (no. 559)

107) Sophia Ida / Thal Larsen / Soerabaya 26 Juni / 1865 / Probolinggo / 31 October 1889 / (302)

108) Inger Elisabeth Larsen / född Ochsner / Bogense 23 August 1847 / Probolinggo 8 Februar 1878 / (302).

109) Familiegraf / van H. A. Ronkes / (297)

110) Johanna Barendina / Thal Larsen / Levert / Amsterdam 9 Februari 1842 / Probolinggo 7 Februari 1926 / Rasmus Samuel / Thal Larsen / Bogense 12 April 1837 / Probolinggo 9 Januari 1928 / Zalig zijn de reinen van hart. (640)

111) Hier rust / mijn innig geliefde echtgenoote / Victorine Maurits / geb. / Lemmens / geb. te Tanggoelangin 23 Mei 1908 / overl. te Probolinggo 30 Januari 1930. (2003)

112) Hier rust / onze geliefde moeder / Engelina Wieling / overleden te Probolinggo / 25 Maart 1907 / in den ouderdom van 52 jaar. / Hare geliefde kinderen / R. I. P. (259).

113) Hier rust / Johanna Susanna Jansen / overleden op den / 26e October 1909 / (469)

114) Hier rust / Andries Barendtszen / geb. 9-7-1883 / overl. 23-6-1910 / De geëmployeerden / der onderneming Maron / Aan hun kameraad.

115) Hier rust / onze Mama Dito / Hoogendoorn-Flink / (541)

116) Hier rust / Mevrouw Annie Stokmans / overleden / Woensdag 29-6-1910. (481)

117) Grafkelder Familie Beer.

118) Hier rust / onze geliefde echtgenoot / en / vader / J. F. Abresch / geb. 4 Juni 1864 / overl. 8 Nov. 1909 / (470)

119) Hier rust / G. A. Jansen / oud 77 jaar / (no. 256)
(Volgens grafboek begr. 2-8-06?)

120) Hier rust / W. C. van de Ven / Renardel de la Valette / geb. 18 Dec. 1876 / overleden 25 Febr. 1916 / Probolinggo. / (no. 561)

121) Sacred / to the memory of / Thomas Napier Williamson / who was born in Arnhem, Holland / 28th / August 1887 / and died at Wono Langan / 31st August 1889 /.

122) Hier rusten / Johannes Keulemans / geb. Rotterdam 2-1-1831 / overl. Probolinggo 30-12-1890 / en / Elisabeth Johanna Keulemans / geb. van den Brink / geb. Rotterdam 20-2-1829 / overl. Soerabaia 17-1-1896 / en Johannes Jacobus Keulemans / geb. Rotterdam 23 April 1857 / overl. Probolinggo 12 December 1911 / R. I. P. / (364)

123) Hier rusten / mijn innig geliefde moeder / Ida Turpijn / en / mijn lieve grootvader / Andries Turpijn / (366).
(Volgens grafboek begr. 25 Jan. 1891).

124) Hier rust / Jacoba Carolina / Meyer-Nagel / geb. 3 Mei 1860 / overl. 25 Sept. 1891. / R. I. P. / (367)

125) Hier / werd den 3e November 1891 / bijgezet het overschot van / A. H. v. d. B. geb. v. D. / vrouw / in den edelsten zin des woords. (368)

126) Hier rusten / Wijnand Vincent Sleebos / en / J. M. Theophillus Sleebos. / Hetty Klavert / geb. 14 Juli 1919 / overl. 3 Feb. 1926 / (369)

127) Hier rusten / zacht en kalm / Mevr. de Wed. J. H. Sleebos / en / hare dochter / Mevr. de wed. C. C. Walter / Sleebos / geboren 22 Maart 1828 / overleden 5 Juli 1904. (369)

128) Hier rusten / onze geliefde vader / M. J. Parijs in den ouderdom / van 74 jaren overleden te / Probolinggo 19 Maart 1892 / en / onze tante F. Olmeyer / in den ouderdom van / 80 jaren overleden te / Probolinggo 17 Augustus 1902. / Onze geliefde zoon Louis Albertus Parijs / geb. te Prob. 13 Juni 1896 / overl. te Prob. 23 Jan. 1910. (371)

129) Hier rusten / Albertus Petrus Gerhardus van der Poel / geb. te Pasoeroean 21 September 1862 / overl. te Probolinggo 10 September 1923 / Hendrika Clementia van der Poel / geb. te Probolinggo 5 Augustus 1867 / overl. te Probolinggo 18 Februari 1897. / Wilhelmina Petronella Clementia van der Poel / geb. te Probolinggo 27 Maart 1893 / overl. te Probolinggo 18 Augustus 1907 (374).

130) Hier rust / Pieter August Smith / geb. 30 Juny 1849 / overl. 1 February 1893. / (376)

131) Hulde van de ingezetenen der residentie Probolingo / aan de nagedachtenis van / Z. W. Mullemeister / resident van Probolingo / geboren 4 October 1844 te Utrecht / overleden 29 November 1892 te Probolingo.

(Portret in wit marmer in medaillon).

132) Hier rust / P. J. A. Versteeg / geb. 1831 te Doesburg / overl. 1869 te Probolingo /

133) Hier rusten / Gerrit Abraham / Nagel / geb. 30 September 1821 / overl. 3 Maart 1888 / echtgenoote / en / kind / (254)

134) Hier rust / Lourens Spengler / geboren te Bemmel in Nederland / den 22 October 1799 / overleden / te Kandang Djattie / den 13 July 1850 / in leven luitenant ter zee 1e klasse / laatstelijk / suikercontractant. (252)

135) W a t t e n d o r f f / 1885 /.

136) Hier rust / H u b e r t C o n s t a n t / v a n R i j c k e-v o r s e l / geb. 4 Dec. 1871 / overl. 3 Feb. 1874. (214)

136a) Hier rust / W^r. R o n k e s / in leven Kommies / ontvanger te / Probolingo. / Familiegraf.

137) Rustplaats / van / C e c i l i a E m i l i a A n t o i n e t t a / C a l b o geb. R o b ij n / overleden op 23 Maart 1891 / met twee harer kindertjes. / R. I. P. /.

138) Hier rust / J. H. S c h o l t e n / geb. 24 Sept. 1815 / overl. 9 Oct. 1855 / en / C. T. G r ij n e r / wed. S c h o l t e n / geb. 13 July 1789 / overl. 20^e Jan. 1856.

139) Hier rust / R u d i e H e y n e n / R. I. P. / (232)
(Volgens grafboek begr. 24 Aug. 1927).

140) Hier rusten / onze lieve / J e n n y S c h o g g e r s / geb. S'baia 20-12-1878 / overl. Prob. 4-10-1924 / en / W. R. A. H e y n e n / geb. S c h o g g e r s / geb. Wonogiri 23-8-1893 / overl. Prob. 10-9-1931 / R. I. P. / (332)

141) Hier rust / onzen vader / G e r r i t v a n D a m / geb. 21 Januari 1865 / overl. 10 October 1917 / R. I. P. / (575).

142) E. K. H a r d e n b e r g. / (2040)

143) Hier rust / onze lieveling / R o b e r t B e e m e r / geb. te Modjokerto 24 Dec. 1901 / overl. te Probolinggo / 23 Maart 1917 / + / (569)

144) Hier rust / onze dierbare moeder / Vrouwe L o u i s a C a r o l i n a / E u g e n i a F e r o u g e / geb. H e y n n e m a n / geb. te Boedoeran 6 December 1854 / overleden te Pekalongan 7 Mei 1932 / Rust in vrede. / (2035)

145) V e n t j e / N e u v e n h e i m. / Hier rusten C. R. N e u v e n h e i m / geb. 22 Aug. 1853 / overl. 10 April 1910 / en / P. J. K o e m a n s / geb. te Padang 16 Oct. 1882 / overl. te Prob. 21 Aug. 1916 / en / L. W. N e u v e n h e i m / geb. te Besoeki 19 Aug. 1891 / overl. te Malang 26 Juni 1917. / en / C h. K o e-m a n s / geb. N e u v e n h e i m / geb. te Soerabaia 19 Maart 1885 / overl. te Prob. 8 Nov. 1918. (475)

146) Ter nagedachtenis / aan / onzen geliefden vader / Nicolaas Jacob Tönjes / geboren 20 April 1840 Rotterdam / overleden 20 Juli 1910 Probolinggo. / Hij ruste in vrede. / Onze lieve brave moeder / Wed. N. J. Tönjes / overleden 10 Augustus 1929 / (483)

147) Hier rusten / mijn geliefde echtgenoot / Joseph Jongenburger / overl. 1-5-1914 / en / mijne lieveling / Victorine / overl. 10-6-1914 / (542)

148) Hier rust / Carel Erland Dongrio / geb. den 29 October 1893 / overl. den 12 Mei 1914. / (544)

149) Hier rust / in vrede onze geliefde vader / en grootvader Wilhelmus / Gerardus van Daalen / geb. 8 April 1851 / overl. 23 Juli 1910 (484)

150) Hier rust / mijn geliefde echtgenoot / en vader / W. Ambrosius / geb. 19 Mei 1879 / overl. 27 Mei 1910. (479)

151) Hier rust / onze lieveling / W. F. Barn . Binkhuysen / geb. 27-9-1904 / overl. 31-12-1905 / (251)

152) Wilhelmina Mathilda Meeng / Probolinggo
7 Juni } 1905.
2 December }

153) Hier rust / J. W. Feuerberg / echtgenoo/te van L. J. / Hupez geb. / 6 July 1844 / overl. 31 Dec. / 1862. (219)

154) Hier rust / onze geliefde echtgenoot en vader / Eduard Henderik Schultz / geb. te Oemboel Residentie / Probolinggo 6 April 1856 / overl. te Soerabaia 1 Juli 1930 / en / onze geliefde moeder / Paulina Josephina Schultz / Hagenbeek / geb. te Sroeni 22 Juli 1862 / overl. te Probolinggo 8 Februari 1932 / Rust zacht. (2007)

155) Hier rust / onze geliefde echtgenoot en vader / K. A. van den Bos / geb. Ambarawa 2 Jan. 1886 / overl. Sitobondo 17 Nov. 1925 / (230)

156) J o s e p h u s   C h r i s t i a a n / B e r t s c h / geb. 8 Juli 1883 / overl. 10 September 1883. / Sluimert zacht lieveling. / (224).

157) Hier rust / A n n a   C h a r l o t t e / V a n   d e   V e n / geboren 3 February / overleden 5 April / 1855. (225)

158) Familiegraf van J. C o l l i n g s. / Hier rusten / M a r y   Z e v e n b o o m - C o l l i n g s / geb. te Probolinggo 7 Mei 1862 / overl. te Besoeki 29 Juni 1894 / E l l e n   L u c a r d i e - C o l l i n g s / geb. te Probolinggo 20 Dec. 1858 / overl. te Soerabaja — / A n t h o n i   J a c o b u s   J o h a n n e s   Z e v e n b o o m / geb. te Goes 17 Oct. 1849 / overl. te Trettès 12 Oct. 1902 / R. I. P. (227)

159) Hier rusten / W i l l e m   E r n s t   P h e f f e r k o r n / geb. 5e Augustus 1824 / en / overl. 12 November 1881 / en Familie.

160) Hier rust / I s o l i n e   F o n t e i n geb. K o o t / geb. te Soerabaia 4 Nov. 1851 / overl. te Bajeman 20 Sept. 1884 / met haar kinderen. / P a u l / geb. te Pandji 18 Januari 1876 / overl. te Bajeman 5 Febr. 1878. / P a u l   F r e d e r i k / geb. te Bajeman 9 Febr. 1878 / overl. te Malang 19 Aug. 1879 / E r n e s t / geb. te Bajeman 20 April 1879 / overl. te Bajeman 16 Nov. 1881. / Hier rust nog / N e l l y   B r u c k / geb. te 's Hage 23 Juli 1863 / overl. te Bajeman 14 Nov. 1885.

161) Hier rust / onze geliefde echtgenoot / en vader / W. L e m a n s / echtgenoote en kinderen / (591)

162) Rustplaats / van / W i l l e m   A l e x a n d e r   C a l b o / geb. 10 Februari 1844 / overl. 25 Maart 1918 / R. I. P. / en van zijn zoon / E m i l i o   A n t o n i o   C a l b o / geb. 24 Aug. 1883 / overl. 10 Juli 1924 / (581)

163) Hier rust / G u s t a a f   E d u a r d / L o f f m a n / geb. te Soerabaia 1 Mei 1853 / overl. te Probolinggo / 6 Februari 1918 / (580)

164) Hier rust / de echtgenoot / van M. W. Gerrits / geb. Kobold. / Johannes Gerardus / Gerrits / geb. te Amsterdam / overl. te Probolinggo / R. I. P. / (270)

(Volgens grafboek begr. 26 Oct. 1876).

165) Hier rust / mijn dierbare echtgenoot / F. W. H. C. van Zwieten / oud 58 jaar / geb. te Loemadjang 9 Juni 1874 / overl. te Pandaän 28 April 1932. / Diep betreurd door zijn vrouw, kinderen / en kleinkinderen. / (2033)

166) Hier rust / onze geliefde zuster / Augusta / Charlotte Marianne / Martherus. (3)

(Volgens grafboek begr. 17 Aug. 1881).

167) Hier rust / onze lieve echtgenoot / en vader / D. Woudstra / in leven controleur / van de gemeente / geb. te Leeuwarden 21 April 1876 / overl. te Probolinggo 1 Januari 1931. / Rust zacht vadertje / (2016)

168) Hier rust / Maria Catharina Florentine / Pfister / geb. Groenveld / geboren te Nieuweramstel / den 27 November 1894 / gestorven te Probolinggo / den 28 April 1931 / R. I. P. / (no. 2026)

169) Hier rust / het stoffelijk overschot van onzen zorgzamen / echtgenoot en vader / A. J. D. (?) Blom / geb. 26 Nov. 1882 / te den Helder / overl. 23 Mei 1931 / te Probolinggo. (2028)

170) Wapen een klimmende vos; helmt de vos, uitkomende.

Hier rust / E. M. C. van Tijen / echtgenoot van / Maria M. Ratazzi / geb. te Amsterdam 21 April 1873 / overl. te Probolinggo 24 Juni 1924 / (247)

171) Hier rust / mijn geliefde echtgenoot / Henry Louis Ferdinand van Mol / geb. 6-11-1863 / overl. 10-11-1913 / (535)

172) Hier rust / W. C. Hein / in leven Kommies b/h S.S. op Java / geboren 8 Augustus 1882 / overleden 25 November 1914 / (550)

173) Hier rust / onze geliefde vader / en behuwdvader / W. J. Paulus / oud 49 jaar geboren / 10 April 1885 / te Soerabaia. (554)

174) Hier rusten / mijne geliefde echtgenooten / Johanna Cornelia Cornelis / overl. 23 Februari 1872 / in den ouderdom van 27 jaren / en / Helena Antoinette Cornelis / overl. 3 September 1909 / in den ouderdom van 59 jaren. / L. A. Braun. /

175) Familiegraf / van / J. J. W. (?) Schultz / Probolinggo den 12 Januari 1858. /

176) Hier rust / zacht en kalm / ons geliefd zoontje / Richard Braun / geb. 24 Aug. 1900 / overl. 15 Sept. 1900.

177) Hier rust / onze geliefde zuster / Augusta / Charlotte Marianne / Martherus. (3)
(Volgens grafboek begr. 17 Aug. 1881).

178) Hier rust / Petronella Jacoba Ferouge / geboren Pavroo / geboren te Grissee den 18 February / 1825 / overleden den 28 April / 1855. / (4)

179) Hier rust / B. W. Feuerberg / geb. te Berkholzhaussen / overl. te Soemberkaring / 18 $\frac{28}{10}$ 71. (6)

180) Hier rust / mijn dierbare / G. J. Zange / geb. 24 Augst 1888 / overl. 13 April 1904. / Ter nagedachtenis van / A. H. Donk / R. I. P.

181) Hier rust / J. H. J. M. Sevenstern / in leven techn. ambt. 1e kl. P. T. T. dienst / geboren te 's Hertogenbosch 18-4-80 / overleden te Probolinggo 9-5-'24. / Zijn vrienden en kennissen. (7)

182) E. E. Court / geb. 13-2-1864 overl. 14-11-1928. / (657)

183) Hier rusten / H. L. Zange / H. B. Zange / L. A. Schenke / geb. Zange / S. F. Zange / geb. Worms. / Hier rust / onze lieve moeder / J. M. Feuerberg / geb. Loffman / geb. 10 Nov. 1857 / overl. 4 Jan. 1917 / R. I. P. / (no. 49)

184) B e t s y J o h a n n a S t o l l / geb. te Blora 2 Mei 1874 / overl. te Probolinggo 12 Januari 1883. (14)

185) Hier rust / J. C. H. H o h m a n n / (13)

186) Hier rusten / J. G. v a n Z w i e t e n / en / zijne echtgenoote / A. M. S c h o l t e n. (no. 18)

(Volgens grafboek begr. 5-9-1871).

187) Familiegraf / van / C. W e n d e l s t i g h. / (20)

188) Ter herinnering / aan / ons aller lieveling / H e n r y F r a n ç o i s / M u l h o l l a n d / geboren 1 Mei 1890 / overleden 30 November / 1890. / Hij ruste in vrede. / (21)

Hier rust / H. J. M u l h o l l a n d / geboren 20 April 1832 / overleden 14 Juli 1882 (21)

Hier rust mijn lieveling / I d a H e r z / geb. 10 Mei 1885 / overleden 23 April 1887.

189) Sacred / to / the memory / of / H e n r y B e a l Jr. / Requiescat in pace. (23)

190) Familiegraf / M a r t e n s.

191) Hier rust / E l i z e M a r i a n e S i m o n / geboren M o n t e i r o / overleden te Gending / 31 Januari 1885.

192) Hier rust / B e r n a r d H e n d r i k / R o u f f a e r / geb. 14 Maart 1864 / overl^{n} 3 Feb. / 1866. / (25)

193) K. A. L e c l e r c / geboren 28 April 1844 / overleden 1 Juni 1904. / (29)

194) J o o p W e y g e r s / 29-6-'25 — 18-12-'25. / (30)

195) Hier rust / zacht en kalm / F. L. K r u y s / geb^{r} 14 Juli 1897 / overl. 12 November 1918. (589)

196) Hier rust / mijn geliefde moeder / S o p h i a W o r t h i n g t o n / overleden 19 November 1918 / in den ouderdom van 42 jaar. / J. C. W o r t h i n g t o n. (590)

197) Hier rust / ons lief kind / Alexander George Leuwol / geb. 9/6 1916 te Saparoea / overl. 27/3 1917 / te Probolinggo / (570)

198) Hier rust / onze lieveling / Cecilia Calbo / geb. 23 Mei 1912 / overl. 7 April 1913 (529)

199) Hier rust / Charlotte Neuvenheim / Lents / geb. 7 Aug. 1857 / overl. 11 Sept. 1904.

200) Hier rusten / F. en C. Heynneman / (30).

201) Rust zacht / lieveling / Hermanus Visser / geb. 17 Nov. 1918 / overl. 26 Maart 1920 / te Probolinggo. (614)

202) Hier rust / Hendrika Wilhelmina / Lindeman - Wieling / geb. te Soerabaia 8^{e} Juli 1836 / overl. te Loemadjang 30 Aug. 1887 / R. I. P. / (31)

203) + / Hier rust / Johannes Gerardus van der Eerden / geboren te Amsterdam / den 22^{en} Maart 1811 / overleden den 17^{en} April 1864. (32)

204) Familiegraf de Vree / (35)
(Volgens grafboek begr. 20 Nov. 1888).

205) Hier rust / J. J. Miehil echtgenoote / van A. A. Guldenzaar geboren / den 16 Maart 1832 en over / leden 1 February / 1874. (37)

206) Hier rust / mijn geliefde zoon / Gerard Johan Hayen / geb. Utrecht 8 Januari 1889 / overl. Kraksaän 19 December 1924. (41)

207) Etty (nos. 42, 59, 60, 61, 62)

208) Familiegraf / van / Van der Eb / (55)

209) Hier rust / onze kleine schat / Johanna Jacoba van Medenbach / de Rooy / S.F. Gending { geb. 21 Febr. 1927. / overl. 20 Sept. 1927. }
(43)

210) Rust veilig in Jezus armen, / jongen. / Alex Vogelsang / geboren 21 December 1911 / gestorven 13 December 1927. (44)

211) Hier rust / Jacoba van Naerssen / echtgenoote van J. A. Rott / geboren den 9de Augustus 1798 / overleden den 30sten Augustus 1862. (51)

212) Hier rust / J. E. Nijman / geb. 5 July 1844 / overl. 14 July 1886. / R. I. P. (52)

213) Hier rust / H. D. W. Ronkes / geboren 27 Mei 1819 / overleden 6 February 1860. / (53)

214) Hier rust / mijn geliefde echtgenoot / Johan Christof Fehr / in den ouderdom van 35 jaren / geb. 's Gravenhage 5 Sept. 1828 / overl. Probolinggo 30 Oct. 1863.

215) Hier rusten / Casper Hendrik / en / Gerrit Frederik / Niggebrugge / overleden den 12en en 13en April / 1862 in den ouderdom van / 26 en 38 jaar. (103)

216) C. P. C. Schiff / geb. 15 Mei / 1860 / gest. 2 Maart / 1862. /

217) Rustplaats / onzer lievelingen / Louise Marie / en / Marie Louise / Wafelbakker / 1883-1885. (117)
(Volgens het grafboek is hier begr. 3 Jan. 1885).

218) Hier rust / Wilhelmina Theodora / Kreecke / geb. te Batavia 30 Maart 1830 / overleden 20 September 1861. (106)

219) Hier rust / C. A. van Hagen /

220) Hier rust / Johan George Scherius / geboren 21ste Maart 1859 / overleden 20ste February / 1861 / (103)

221) Constantia Catharina Goldbacht (sic). wed. A. H. de Lanoy / geb. te Batavia / 2 November 1798 / overleden / 10 April 1861 / (105).

222) Hier rust / Sophia Marciane / Antoinette Praetorius / echtgenoote van / Hendrik August Blume / geboren 11 October / 1836 / overleden 30 Juny / 1860 / (102).

223) Rust in vrede / G. N. Damme / geb. Dordrecht 24 Sept. 1874 / overl. Kraksaän 8 Febr. 1927. (63)

224) Hier rust / A. E. Bertsch / 25 November 1891 / 7 Februari 1892 / (121).

225) Hier rust / onze lievelingen / George Ludwig en / Paul Mari Ruben / geb. 23 December / overl. 24 December / { 1930. (4015)

226) Hier rust / Wilhelmina / Louise Ungerer / geb. Pieters / geb. 6 April 1866 / overl. 25 Aug. 1891 / (166)

227) Hier rust / G. A. Sleebos / Fransz / geb. te Soemenap / 10 Mei 1846 / overl. 27 Juli 1891. / (167)

228) Flore Elise Scheffer / geb. 6 Juni 1928 / overl. 21 Dec. 1930. (4014)

229) Hier rusten / Antoinette F. Ch. en / Louise Ch. Meyer / geb. te Fort v. d. C. / 22 Oct. 1887 / overl. 6 Febr. 1894 / en geb. te Padang / 22 Oct. 1886 / overl. 7 Febr. 1894.

230) Hier rust / Louise Maria / Don Griot / geb. 9 Oct. 1892 / overl. 11 Oct. 1893 / (171)

231) Hier rust / onze lieveling / A. J. C. Mannot / 9-6-94 — 18-12-94 (185)

232) Hier rust / onze lieveling / F. N. Mannot / 21-9-14 — 25-4-15 / (555)

233) Hier rust / Johanna Wilhelmina / Mannot / geb. 14 Juni 1828 / overl. 21 Mei 1897 / (188)

234) Hier rust zacht / S. Neuvenheim / geb. te Sb. 26 Sept. 1882 / overl. te Prob. 21 Dec. 1898. (195)

(Bedoeld zijn Soerabaja en Probolinggo).

235) Hier rust / Henri George / Robbert Douglas / geb. te Painan (Sum. Westkust / 9 Juli 1875 / overl. 25 Mei 1897. (189)

236) Hier rust / Albertine Turpijn / geb. 14 December 1896 / overl. 8 February 1897 / (196)

237) Hier rust / in vrede / onze geliefde vader / W. E. C. Hermann / R. I. P. / (200)

(Hij werd volgens grafboek begr. 6 Dec. 1897).

238) Hier rust / Emma Hermine Kampschuur / geb. 28 Septr. 1885 / overl. 10 Decr. 1896. (201)

239) Hier rust / onze geliefde vader / C. J. J. M. Gilbert / geboren te Alkmaar / 9 April 1826 / overleden te Probolinggo / 2 Januari 1901 / (220)

240) Hier rust / onze moeder / Karia Stikkel / overleden / te Wono Assé / 13 July 1884. (72)

241) Hier rust / mijn geliefde vader / A. J. Dornberger / geb. te Semarang 1854 / overl. te Probolinggo 1893 / R. I. P. (157)

242) Hier rust / Vrouwe Niepce / 28 Augustus 1896 (203)

243) Hier rust / onze lieve echtgenoot / en vader / A. Hofman /

244) Hier rust / ons kindje / Liesje Abels / (549)

245) Hier rust / J. F. Jansen / oud 37 jaar. (208)

(Volgens het grafboek werd hij begr. 27 Maart 1895).

246) Hier rust / onze lieveling / Emilia Fransina / de Sousa / geb. 27 Oct. 1900 / overl. 3 Mei 1901 / Probolinggo. / (209)

247) Hier rust / onze lieveling / Edwin Maximilian Renaud / geb. 6 Juni 1900 / overl. 8 Jan. 1901 / R. I. P. / (206)

248) Hier rust / Leopold Otto Konstantijn / Fontein / geb. te Bajeman 21 Nov. 1844 / overl. te Probolinggo 8 Juli 1889. / (76)

249) Hier rusten / Carolina Ruyten / wed. van Jacobus de Rooy / en / hare kleinkinderen / 1859.

250) Familiegraf / van / P. L. Krancher / (68)
(Begr. volgens Grafboek 10 Sept. 1883).

251) Hier rusten / onze geliefde ouders / J. H. Glaser / overl. 2 Aug. 1864 / C. Glaser - geb. Boermeester / overl. 30 Nov. 1901 / en / onze dierbare zuster / J. Glaser. / Rust zacht geliefden / en / hunne dochter (sic) / Een gravenkroon / J. D. M. Kowalska / Z / Korabitow / overleden 9 October 1908. (65)
(Volgens het grafboek is in dit graf begr. 13 Oct. 1859; mogelijk de zuster J. Glaser ?).

252) Hier rust / L. F. Davids / geb. 28 April 1896 / overl. 21 November 1913 / (90A)

253) Hier rust / J. P. Imbang / geb. 10-7-1878 / overl. 29-12-1914 / (55 B)

254) Margot Elizabeth Charlotte Meeng / Probolinggo { 9 Januari / 15 Januari } 1902.

255) Hier rust / zacht en kalm / A. G. Schaegen / geb. te Pasoeroean / overl. te Probolinggo / 15 November / 1902. (221)

256) Hier rust / onze lieveling / Louis Philip Christiaan / Roskott / geb. 19 Oct. 1901 / overl. 15 Sept. 1902. (216)

257) Hier rusten / onze beide lievelingen / Annietje en Harry / geb. 17-5-'10 geb. 23-11-11. / (478)

258) Hier rust / Anneke Schalken / geb. 26 Juni 1907 / overl. 2 Maart 1910 / R. I. P.

259) Hier rust / Frans Charles Groeneveld / geb. te Probolinggo 21-1-1894 / overl. te Probolinggo / 9-8-1908. / (451)

260) Henrie / Don Griot / geb. 26 Febr. 1903 / overl. 20 Febr. / 1908 / (447)

261) Hier rust / Eddy Weber / geb. 24 Jan. 1900 / overl. 15 Oct. / 1908 / (453)

262) Ter nagedachtenis / aan / mijne innig geliefde echtgenoote / Gesina Hendrika Oudhoff / geb. v. d. Berg / geb. 24 Dec. 1875 / overl. 27 Aug. 1902. (219)

263) Hier rust / mijn geliefde vader / Johannes Meyer / geb. te Rotterdam 15-6-1836 / overl. te Probolinggo 1-3-1903. (224)

264) Hier rust / Frits Lecluse / geb. 21-2-1876 / overl. 6-8-1903 / (229)

265) Hier rust / Catharina / C. A. Eybergen / Van Merkestijn / geb. 26 Sept. 1881 / overl. 9 Mei 1904 (233)

266) Hier rust / Willy Alfons / Uyttenhove / geb. 22 Januari 1914 / overl. 22 Febr. 1914 / Probolinggo. (539)

267) Louis August Frederik / Creutzberg / geb. 18 Januari 1921 / overl. 26 Juli 1921 (619)

268) Hier rust / onze geliefde echtgenoot / en vader / de Heer / Gerardus Johannes Lette / in leven / gepens. Kapitein der Inf.tr. / geboren Nieuwerkerk / (Zeeland) 16-7-1855 / overleden Probolinggo 21-4-1917. / (571)

269) Hier rust / Vrouwe Louise Hora Siccama / geb. Pereira / 25 Sept. 1883 - 26 Febr. 1911. / (491)

270) Laatste rustplaats / van / Toosje Ronkes / geb. Fruneaux. / Mijn innig geliefde diep / betreurde vrouw. / Zij ruste in vrede / 28-10-1875 — 13-2-1913 (527)

271) Laatste rustplaats / van / Johanna Josephina / Havelaar / geb. Arnold / geboren te Klatten / 25 December 1880 / overleden te Gending / 5 Juni 1911. / Life is real, life is earnest / and the grave is not its goal.

(Vgl. Ned. Patr. 1925 bl. 161).

272) Fam. graf / Liddle / (253).

Hier rusten / mijn geliefde ouders / Jozef .... en zijne echtgenoote Anna ....

(Volgens grafboek werd hierin begr. 28 Juni 1871).

273) Hier rust / mijn echtgenoot / J. H. Meyer / geb. 13-6-1885 en overl. 14-7-1911 / te Probolinggo. (498)

274) Hier rust / Eugénie Ferouge / echtgenoote van H. A. V. Wegman / geboren te Probolinggo den 10 Juli 1874 / overleden te Maron den 5 September 1910 / Zij ruste in vrede / (485)

275) Friedrich / Wilhelm Baldium / Busch / geb. den / 1 Augustus 1845 / te Lendersdorf / Pruisen / overl. den / 17 November 1910 / te Probolinggo / R. I. P. / (486)

276) Hier rust / onze geliefde echtgenoot en vader / H. S. Kouwenberg / geb. 27 September 1872 / overl. 24 Januari 1912. (506)

277) Hier rust / mijn lieve echtgenoote / Wilhelmina Cecilia / De Quant / geb. 13 Aug. 1879 / overl. 10 Febr. 1911 / (489)

278) Hier rust / L. A. C. de Wilde / overl. 7 Sept. 1911 / (500)

279) Hier rusten / A. A. Phefferkorn / oud 35 jaar / overl. 29-9-1911 / en / J. M. Phefferkorn / oud 48 jaar / overl. 29-9-1916. / (502)

280) Hier rust / mijn dierbare echtgenoote / Elizabeth Alida Hendrika Klein-Bos / geboren 22 Maart 1891 Amsterdam / gestorven 30 Januari 1922 / Probolinggo / (628).

281) Hier rust / onze geliefde echtgenoot en vader / Noël Frederik Albert Mooyaart / geb. 2 Februari 1853 / overl. 1 februari 1911. / A. Mooyaart / Den Hertog / overleden 3-12-1922 / R. I. P. / (488)

282) Hier rust / Johanna Christina Pereira / geb. 2-9-1909 / overl. 10-6-1923. / Rust zacht. / (633)

283) In memoriam / Lucie Susanna / Van der Schoor / geb. Prins. / Zij ruste in vrede. / De diep betreurde vrouw, moeder / behuwd- en grootmoeder. / Hier rust / onze geliefde vader / en grootvader / C. Th. A. van der Schoor / geboren 20 November 1858 / overleden 16 October 1922. (493)

284) Hier rust / Charles / Diedrich Johan / Janssen Eyken / Sluyters / geb. 11 Juni 1860 / overl. 5 Febr. 1922. / Bij zijn vader / rust hier / Ch. C. J. Janssen / Eyken Sluyters / geb. den 31en Janr. 1892 / overl. den 4en April 1923 / (629)

285) Hier rusten / John Crawfurd / geb. te Batavia 29 Juli 1846 / overl. te Pasoeroean 21 Mei 1916 / en / Constantia Crawfurd / Schreuder / geb. te Soerabaia 16 Juni 1852 / overl. te Wlingi 30 Juli 1920 / R. I. P. / (562)

286) Hier rust / mijn geliefde echtgenoote / Maria Adriana Handt / geb. Coenraad / geb. te Soerakarta / 29 Augustus 1855 / overl. te Probolinggo / 28 November 1921 / en / C. F. Handt / geb. te Soerakarta / 29 Juli 1858 / overl. te Probolinggo / 30 Juli 1924. (626)

287) Hier rust / onze geliefde moeder / Maria Mündler / overl. 29 Juni 1918. / (584)

288) Hier rust / Klazina Johanna Neuteboom / geb. Grendel / geb. te Gouda 10-4-1883 / overl. te Probolinggo 8-1-1919 / (599)

289) Hier rust / onze lieve vader behuwd- en grootvader / R. H. Siefken / geboren te Grossefehn / 21 Augustus 1846/ overleden te Probolinggo / 7 Augustus 1917 / R. I. P. / (513)

290) R. I. P. / Hier rust / onze innig geliefde / echtgenoot en vader / H. A. Schlupman / geb. Pasoeroean 26 Augustus 1868 / overl. Probolinggo 14 December 1918 / en mijn innig geliefde moeder / E. Schlupman-Collings / overl. 11 Nov. 1929 / (595)

291) Hier rust / onze lieveling / Karel Berkhemer / oud 2 jaar / overleden 14 September 1921. / (622)

292) Familiegraf / van / W. N. C. Domingo / (605)
(Volgens grafboek begr. 22 Mei 1919).

293) Hier rust / onze lieveling / Juliette Pruss / geb. 25-4-'22 / overl. 30-4-23. / (645)

294) Hier rust / E. Baesjou / Pietersen / geb. 23 Jan. 1883 / overl. 13 Dec. 1919 / R. I. P. / (609)

295) Hier rust / onze geliefde vader / L. E. Walter / geb. 8 Jan. 1830 / overl. 13 Oct. 1917. (576).

296) Hier rust / onze geliefde vader / Carl August Mündler / overl. 12 Januari 1918 / (577)

297) Hier rust / R. Spekman / (509).
(Volgens grafboek begr. 23 Maart 1912).

298) Hier rust / zacht en kalm / mijn innig geliefde echtgenoot / Franciscus Fredericus de Bont / overl. Probolinggo / 16 Juli 1910 / nog te jeudig (sic) zijn vrouw / en kinderen te verlaten. / Tot wederziens bij God. (482)

Purmerend
(Poeloe Sakit).

(Eiland op de reede van Batavia ten O. van Onrust; op bl. 241 van 't Dagh Register t.a.p. over 1679 leest men de conditien hoedanigh d'E^{s} Jacob van Dijck, Hans Helt en Cornelis Swart van d'Ed. Heer President en Heeren Schepenen aangenomen hebben het maecken van een nieuw lazarushuys op het eylant Purmerent; sinds menschen heugenis noemen de Inlanders dit eiland dan ook Poeloe Sakit = ziekeneiland.)

Men leest er op grafsteenen:

1) Hier rust / H. G. S w a v i n g / geb. 28 Maart '71 / overl. 13 Aug. '77.

2) Sacred / to the memory of / A d a m A i r d / of / Greenock Scotland / a chief engineer / of the / Neth: Ind. Steam Nav. C. / He died at sea Decemb. 21, 1877 / and was buried here by his / shipmates / Reqiescat in pace.

3) Hier rust / G e r a r d a / C a t h a r i n a H a r i n g / geb. te Soerabaja / 12 November 1855 / overl. te Onrust / 23 April 1883 / geliefde echtgenoote / van / H. A. S c h w e i t z.

4) Hier rust / M a r i a K a t h a r i n a / P e t r o n e l l a J o h a n n a F e y / geboren 11 Sept. 1882 / overleden 25 Jan 1886.

5) Hier rust / H u b e r t u s / F r a n c i s c u s M u l h a u s / J a n s e n.

6) C o r n e l i s J o h a n n e s / M a r i n k e l l e / Kap. luitenant ter zee / Ridder der M. W. O. 4e kl. / en der Eikenkroon / Directeur van Onrust / geb. te Helder 26 April 1839 / overl. te Onrust 2 Mei 1885.

7) Liefde / Hulde / Vriendschap / Aan C. A l e w ij n s e / aan onzen / geliefden / zoon en broeder / K e e s A l e w ij n s e / R. I. P. / De bemanning der Samarinda / geboren / te / Nijmegen 17 Juli 1894 / overleden als / stuurmansleerling / aan boord / S.S. Samarinda Dec. 1912.

8) Rustplaats / van / C. A. T o r r é / in leven / chef d'atelier te Onrust / geb. Breskens / 7 Juni 1836 / overl. op Onrust / 23 Augustus 1882.

9) Laatste rustplaats / van / W i l l e m B e r n a r d / M e n s i n g / ingenieur eerste klasse / van scheepsbouw / geboren te 's Gravenhage / 31 October 1843 / overleden op Onrust / 2 Juli 1882.

Graftombes op Purmerend (bl. 334 n°s 6 en 9).

10) Hier rust / zacht en kalm / mijn lievelinge / Carolina Lucelina Francina / Druif.

11) Hier rust / Maria Wilhelmina / Elizabetha Ruigrok / geb. 7-3-86 / overl. 10-10-87.

Rangkasbitoeng.

Op de Algemeene Begraafplaats leest men:

1. Hier rust / Bernadine Yvonne Beer / geb. 20 Mei 1932 / overl. 9 Oct. 1932 / R. I. P.

2. Hier rust / onze lieveling / Wilhelmus Pieter / Schoemaker / geb. 20 Febr. 1930 / overl. 17 Dec. 1930 / te / Rangkasbitoeng / Rust zacht lieve kleine. (18)

3. Hier rust / C. J. Wardenaar / 21-9-31. (20)

4. Elionora Veronica v. Hese / geb. 10-6-'30 / overl. 14-12-'30 / Rust zacht lieveling (17)

5. Hier rust / ons innig geliefd dochtertje / Augustina Bernadina Meesterman / geb. 8 Mei 1919 / te Tjimahi / overl. 19 Nov. 1919 / te Rangkasbitoeng / diep betreurd door / hare bedroefde ouders / R. I. P.

6. Muisje Baud / 26/8/15 - 15/10/17. (5)

7. Hier rust / Louis Israel Benjamins / geboren te Ambarawa (Banjoebiroe) den 21 Juli 1901 / overleden te Menes / den 13 November 1926 / R. I. P. / Aangeboden / door alle / Hoogere, Middelbare en Lagere technici / van den dienst van Weg- en Werken bij het Bedrijf / der Staatsspoor- en Tramwegen op Java / ter eere van de nagedachtenis van den district- / opzichter bij de Exploitatie Westerlijnen / Louis Israel Benjamins / die als slachtoffer van zijn plicht is gevallen / tijdens de communistische onlusten te / Menes in den nacht van 12 op 13 November 1926. (4)

8. + / Hier rust / M. J. Trouw / in leven / wachtm. der Art. / echtgenoot van H. M. Dirven / geb. te Etten 6 Juni 1886 / overl. te Rangkasbitoeng 4 Juli 1917 / Zijne vrienden.

9. Hier rust / A. J. Locker de Bruyne / in leven / administrateur / van Nieuw-Tjisalak / geboren 26 Augustus 1876 / overleden 26 Juli 1916.

10. Hier rust / L. L. Prins / geb. 24 April / 1873 / overl. 3 October / 1901 / Zijne vrienden. (13)

11. Hier rust / Vrouwe Elizabeth Cornelia Abels / geliefde echtgenoote / van / P. T. van Oven / geb. 6 Februari 1829 / overl. 7 Juli 1895 /.

12. Hier rust / onze lieveling / Frans / G. M. C. / P. C. v. D. /
30 Juni } 1898.
27 October }

13. Rustplaats / van / H. K. Bening / geliefde echtgenoot van / Koenah / geboren te Serang / den 5 December 1862 / overleden te Rangkasbetoeng / den 12 December 1908 / Rust zacht dierbare / vader Uwe U / liefhebbende / kinderen.

Rembang
(Nieuwe begraafplaats).

1. Hier rust / J. W. van Raalten / overleden 1878.

2. Carel Herman / Van Blommestein / geb. 23 Novemb. 1880 / gest. 14 Januari 1885.

3. Hier rust / Dr. H. C. J. Th. van Hardenbergh / geb. 8 Aug. 1840 / overl. 3 Maart 1885.

4. Hier rust / Victorine Henrika / Fretz / geboren 1 Februari 1877 / en / overleden 29 Maart 1890.

5. Hier rust / onze geliefde moeder / Wilhelmina Fretz / geb. Ligtvoet / overleden te Rembang op den / 3den Maart 1888 / in den ouderdom van 64 jaren.

6. Hier rust / G. E. Beer / geb. Oudhoff / 10-11-1825 / overl. 6-9-1898.

7. Rustplaats / van / Helena Carolina Kim Nooy / geboren 10 Januari 1831 / overleden 31 December 1904.

8. Hier rust / P. J. van Milligen / geb. 19 Februari 1877 / overl. 5 Juni 1900.

9. Hier rust / onze innig geliefde / echtgenoot en vader / Daniel Louis / De Rochemont / geboren te Amboina / op den 22 Januari 1863 / overleden te Blora / op den 10 October 1905 / R. I. P.

10. Hier rust / onze jongste / lieveling / Johannes Franciscus / Van Benthem.

11. Mevrouw / C. Boerma - De Vlaming / overleden / Rembang 24 Juni 1899.

12. Hier rust / Johanna Maria / Margaretha Hornung / geb. Noos / geboren te Djoewana res. Japara / den 7den Juli 1820 / overl. te Rembang / op den 25ste December 1891 / in den ouderdom van 71 jaren.

13. Christina Johanna / Elisabeth Baudoin / weduwe van / J. P. Böhmer Spangenberg / in leven luitenant ter zee 1ste klasse / geboren te Amboina / den 30sten November 1837 / overleden te Rembang / den 9 October 1891.

14. Hier rust / Jeanne Marie de Booy / geboren te Delft / 4 October 1851 / gestorven te Rembang / 14 April 1881 / zeer betreurde echtgenoote / van / M. A. J. van Walsem.

15. Ter nagedachtenis / aan wijlen den Z. A. Br. / G. H. H. van Zadelhoff / Door de Loge / Pr. Fred. der Nederlanden / den 12 Mei 1884.

16. Hier rust / Johannis Hendrik / Hornung / geboren te Rembang / den 23sten December 1811 / overleden te Rembang / op den 30ste Juli 1890 / in den ouderdom van 79 jaren.

17. Hier rust / M. E. F. L. von Schauroth / in leven gep. kapt. der Inf. / Ridder der M. W. O. enz. / geb. te Bartenstein 1823 / overleden te Rembang 1890.

18. Hier rust / Maria Volmering / geb. Fretz / geb. op den 17e September 1856 / en overleden te Rembang op den 22n Juni 1889.

19. Hier rust / C. M. H. van Casand / 14 October 1832 / + 5 July 1883.

20. Hier onder rust / zacht en kalm / M. J. Liveaux / geliefde echtgenoot van J. Ch. C. Graaff / geboren te Rembang op den / 26 April 1852 / overleden te Rembang op den / 11 November 1886.

21. Hier rust / het stoffelijk overschot / van den Wel Eerw. Heer Ds. P. H. Wiersma / geb. 9 October 1846 / te Thesinge (Groningen) / overleden te Rembang / 11 December 1894.

22. Hier rust zacht en kalm / voorzien van de Heilige Sacramenten / mijn innig geliefde / Margaretha Bregatha Nieraeth / geboren te Rembang 8 Juni 1903 / overleden te Rembang 21 Februari 1925 / diep betreurd door Familie's / Nieraeth Lagendijk / en verloofde / R. I. P.

23. J. R. Ch F. Kloprogge / Boeye / 22 Februari 1881./ 3 Augustus 1925.

24. Hier rust / onze lieveling / Hélène Louise Lancelot / geb. 2/9 1919 te Kediri / overl. 6/1 1920 te Rembang.

25. P. H. Barkey / oud-scheepsgezagvoerder / geb. den 28 Maart 1825 / overleden den 27 November 1899.

26. Hier rust / Anthonie Johannis / Swaving / geboren te Makasser / 13 Juny 1864 / overleden alhier / 21 September 1883.

(Vgl. Ned. Patr. 1919 bl. 186).

Salatiga
(Algemeene begraafplaats).

1) Hier rust / Adèle H. Ch. H. Verhelst / weduwe van G. G. Dessauvagie / geb. 28 April 1869 / overl. 12 Nov. 1904.

2) F l o r a E l i s a b e t h / L o u d o n / geb. 16 Oct. 1898 / overl. 24 Maart 1902.

3) Rust zacht / Lieve E r n i e / C. E. v a n R i e m s d ij k / geb. 11 Juni 1901 / overl. 9 Dec. 1901.

4) Hier rust / J o h a n n a H e l e n a H e n r i e t t e / D e R o c h e m o n t / geboren 13 Juli 1897 / overleden 11 April 1898 / R. I. P.

5) C o r n e l i a P e t r o n e l l a J a s p e r / L a m m e r s v a n T o o r e n b u r g / geb. te Batavia 24 Juli 1830 / overleden 28 Maart 1899 / Zalig zijn de dooden / die in den Heere sterven.

6) Hier rust / E l i s a b e t h J o h a n n a / V a n d e r L o e f f / geb. H o i t s e m a / geb. 10 Jan. 1861 / overl. 20 Nov. 1891.

(Vgl. Ned. Patr. IV bl. 241).

7) Hier rust / G. P. J. O c k e r s e / in leven / oud Kol. intendant / v. h. O. I. L. / geb. 10 Maart 1826 / overl. 23 April 1894 / R. I. P.

8) Ici repose / notre père bien aimé / P a u l F r a n ç o i s J u l e s / A u g u s t i n / né à Diekirch / (Gr. Duché de Luxembourg) le 19 août 1850 / décédé à Salatiga / le 17 Sept. 1916 / Sa femme et ses enfants.

9) Hier rust / vrouwe / E l i s a b e t h M o r e l - G r a s w i n c k e l / Slaap zacht Maatjelief.

(Vgl. Ned. Patr. X bl. 119; E. B. G r a s w i n c k e l gehuwd met C o r n e l i s J o h a n n e s M o r e l, die sterft Malang 31 Aug. '06).

10) A. T h. v a n E m m e r i k / geboren 2 September 1857 / ontslapen in Jezus / 8 Juli 1924.

11) Hier rust / W i l l e m V a l e n t ij n / geb. den 14 Oct. 1838 / overl. den 29 Sept. 1903.

12) Hier rust / onze geliefde moeder / E. G. E. R o e s t v a n L i m b u r g / overl. 11 Maart 1907 / in den ouderdom / van 40 jaar.

(Vgl. Ned. Patr. I bl. 383 VIII bis).

13) Hier rust / onze geliefde vader / F. C. Roest van Limburg / overl. 12-12-1905 / in den ouderdom / van 40 jaar.

(Vgl. Ned. Patr. I bl. 383 VIII bis; Frederik Cornelis R. van L. geb. R'dam 8 April 1855, procuratiehouder Jan 't Sas en C°).

14) P. J. Hijmans van Anrooy / geb. te Semarang / 25 Maart 1852 / overl. te Salatiga / 9 Maart 1911 / Rust in vrede.

15) Hier rust / Jacobus Hendrikus / Graswinckel Sr / geb. te Delft 5 Febr. 1827 / overl. te Salatiga / 23 Febr. 1909 / met zijne echtgenoote / Louisa Besenthe / geb. te Soerabaia / 23 Juni 1836 / overl. 2 October 1912 / R. I. P.

(Vgl. Ned. Patr. X bl. 119 sub XI quater).

16) Ter nagedachtenis / van / Mevrouw de wed. / F. Haase-Von Winckelmann / geboren te Japara / 8 November 1837 / overleden te Salatiga / 24 Februari 1908 / Tot weerziens.

17) Hier rust / onze vriend / J. E. le Clercq / geboren 20 / X 1860 / overleden 8/I 1909 / chefs en vrienden.

18) Hier rust / De Weledel Gestrenge Heer / Jan Adam Kruseman / Ridder der orde van den Eikenkroon / in leven Ridmeester der O. I. Kavallerie / geboren te Haarlem den 10 October 1818 / overleden te Salatiga den 29 Juny 1864.

(Ned. Patr. VI bl. 195 VII).

19) Hier rust / Jonkhr. H. C. L. Verhuell / geb. 28 Mei 1850 / overl. 3 Januari 1876 /

(Henri Christiaan Leonard V.; zie Ned. Adelsb. 1918 bl. 180, waar hij + Cheribon 2 Jan. 1876).

20) Hier rust / Jhr. H. W. L. de Kock / in leven gep. ritmeester / der cavalerie, ridder der / Militaire Willemsorde / 4de klasse en van de IJzeren / Kroon van Oostenrijk 3de klasse / geboren te Batavia 28 October 1829 overleden / 12 Juni 1885 / R. I. P.

(Vgl. Ned. Adelsboek 1925 bl. 430 III).

21) Hier rust / De Hoogwelgeb. vrouwe / J. C. L. de Kock / geb. Jonkvr. Hora Siccama / 19 October 1838 / + 20 Maart 1878.

(Jhr. Hendrik Wendelin Lodewijk de K. gehuwd 1857 Jkvr. Johanna Christina Louisa Hora Siccama; vgl. a.v. 1925 bl. 430 III).

22) Wigbold Jan / Van Hogendorp / overl. 3 Mei 1892 / God is Liefde.

(Ned. Adelsboek 1914 bl. 330 en 1925 bl. 300 sub 11; hij was geb. 's-Gravenhage 8 Nov. 1854).

23) Hier rust / Onze geliefde moeder / Vrouwe Pauline Antoinette Bekking / weduwe van Meester Jan Voûte / geb. 's Hage 1 Maart 1820 / overl. Tlogo 24 Juni 1885.

(Ned. Patr. VIII bl. 399 sub VI quater)

24) Hier rust / de / Hoogedelgestrenge Heer / Mr. G. F. Essers / oud Raadsheer in de beide / Hooge Gerechtshoven / van / Nederlandsch Indië / geb. te Semarang / den 24ste Februari 1831 / overleden te Salatiga / den 3e July 1884.

25) Hier rusten / Vrouwe Alida Margaretha / Von Boddien geb. Goedbloed / Frederik von Boddien / en / Toon von Boddien / April 1883.

(Vgl. Ned. Adelsb. 1924 bl. 169; zij + 26 Maart 1883, was echtgen. Jhr. F. H. von Boddien, die 3° huwde Salatiga 12 Maart 1884 H. G. M. Boers. Uit dit 3e huw. Frederik von B., geb. en + Salatiga 18 Maart 1883).

Semarang
(Oude begraafplaats in Kampong Batan Seteran).

Op de plaats, waar vroeger de begraafplaats was van dit particuliere land, bevinden zich nog drie tombes met opschrift; zij verkeeren in zeer vervallen toestand.

1. Grabschrift / Hier ruhed in Gott / Clara Louisa Hoff / gebohre Omfriede / aus Vagingen *) / an der Ens geburthig / gebohren den 19th January 1764 / gestorben den 26th July 1817 / In der Ehe gelebt 28 Jahren / Unschuldig war Sie wie ein Lamm / Thäye Niemand was zu Leide. / Sie lebte Frohm und Tugenzam (sic) / Zu aller Menschen Freude. / Hunt & Jones Scts. / Calcutta.

(* Ten rechte Vashingen).

2. Grabschrift / Hier ruhet in Gott / der Herr Johann Jacob Hoff / im Leben Chirurgien Major von Regiment von Würtemberg / Stadsdoctor und Geburtshelfer auf Semarang / Gebohren

zu Gelnhausen an der Küntz * / anno 1762 den 28sten April / Gestorben den 15den Mei 1831 / Sieh! auf meiner rechter Seite hier, / Liegt meine Tugendhafte Frau, die Ziehr. / Nie werde Sie vergessen. / Ihr! Leser wisset nicht / Was Ich an Ihr / Für einen Schatz besessen. / Hunt & Jones Scts. / Calcutta.

(* Ten rechte Kintzig).

3. Hier rust in vrede / Laurens Nagel / in leven ambtenaar N. I. S. / geboren 22-10-1883 / overl. 10-9-1904 / Opgericht door / Superieuren en Collega's.

(Zijne weduwe woonde in 1934 nog te Oengaran).

Campbell t.a.p. heeft nog gezien:

4. Hier rust / onze geliefde vader / C. G. Remeeus / geboren 6 October 1830 / overleden 10 Januari 1877.

(Hij werd 11 Jan. 1877 op Batan begr. door H. Nagel).

(De vader van dezen Charles George Remeeus was als scheepskapitein naar Semarang gekomen en liet, toen hij voor goed naar Holland vertrok te Semarang een zoon en twee dochters achter bij hunne moeder; de dochters waren Mijntje en Suze R. resp. gehuwd met Henri Nagel en met Frits Nagel; de zoon was voornoemde Charles George R., die 9 kinderen had als: 1. Een tweeling begr. te Batan; 2. W. F. Remeeus, wonende te Klaten en vader van 16 kinderen; 3. J. E. J. Remeeus te Oengaran (Genoek 251, in 1934 oud 73 jaar); 4. Jan H. Remeeus, wonend te Djokja, stalmeester van den Sultan; 5. Carl A. R., te Djokja, ambtr. van den Kraton; Suze Carolina R. wed. Kok te Oengaran; en Suze Wilhelmina R. geh. met Fred. Ant. Nagel te Oengaran; laatstgenoemd echtpaar waren de ouders van bovenvermelden Laurens Nagel. Henri Nagel vd. die tenrechte Henri Theobal N. heette werd 2 Sept. 1879 op Batan begr. oud 61 jaar voor rek. van zijne echtgen.).

Semarang.

Campbell t.a.p. spreekt van een graf achter Sir Stamford Raffles' old palace at Bodjong. Dit palace is het vroegere huis van den Gouverneur van Java's Noord en Oostkust; Daendels heeft het tot domein laten verklaren en zoodoende heeft Raffles er eenige keeren gelogeerd; dat huis is destijds afgebrand en in den grooten tuin,

welke er bij was, staat nu het gebouw van de Ned. Ind. Spoorwegmaatschappij, terwijl op de oude plaats nu het fraaie gebouw van den Raad van Justitie staat; het bedoelde graf is echter niet meer aanwezig; Campbell las er op:

Hier rust / Johanna Petronella / Van Son / oud ruim 4 jaren / gestorven Mei 1836.

(Zij was een dochter van den resident H. J. van Son (1834-1838).

Semarang
Goenoeng Mlåjå of
Johannesheuvel ten Z. van den weg naar Kendal.

Op dezen heuvel, welke uit de verte aan een verkleinde editie van den Acropolis doet denken, werden in het midden der 19e eeuw begraven de eigenaar van het land daarom heen, zekere heer Johannes en zijne familie. Alle graven en monumenten zijn thans puinhoopen en ruïnes; de grafschriften zijn verdwenen.

Semarang
(Israëlitische begraafplaats op de Bergottaheuvel).

1. To the memory of / Mrs. Sophie Jacob / died 10 March 1918 / May her soul rest in peace.

2. Ezra Reuben died 11th July 1917.

3. Johanan J. Sadia / born 29 March 1919 / died 21 July 1921.

4. Emanuel Blok / geb. / overl. } Juli 1921.

5. Sacred / to the memory of / Sally E. Solomon / aged 22 Years / beloved wife of / E. Ezra / who departed this life / on 14th October 1889.

6. In loving and sacred memory of / „Sarah" / beloved wife of / J. R. Benjamin / died on Wednesday at 11 P. M. / the 10th September 1919 / aged about 50 years / Gone but not forgotten / May her soul rest in peace Amen.

7. Hier rust / mijn lieve echtgenoot / Aron Joseph / geb. 8 Januari 1888 / overl. 21 April 1921.

8. H. J. L e v i e / 23 Maart 1893 / 8 Februari 1924.

9. Hier rust / Ch. R a p a p o r t / geboren 22 Mei 1856 / overleden 29 Februari 1920.

10. M o s e l l e / I s a a c A b r a h a m C o h e n / wife of / A ä r o n I s a a c / 24th Nissan 5686 / 8-4-26.

11. Hier rust onze geliefde moeder / S i m e R a p a p o r t / overleden den 29sten April 1921 / in den ouderdom van 67 jaar / R. I. P.

12. I s a a c E z e k i e l B a r o o k h / died on Thursday / 21 Kesliuw 5684 / 29-11-1923.

13. H y m a n S a u l K l e e r e k o o p e r / geboren te Amsterdam / overleden 1 Iyar 5666.

14. S a u l A b r a h a m K a t t a n / aged 75 years / died at Soerabaya / on Thursday 13th January 1916.

15. Sacred / to the memory of / M o r d e c a i N a s s i m / aged 44 years / died 15th August / 1890.

16. Sacred to the memory of / J o h a n a n E l i a s S a a d i a / died on 19th November 1918.

17. In loving memory of / S i m o n J o s p h E z r a S i m o n E l i a s / born in Calcutta 1st October 1872 died at Samarang 7th July / buried on the 9th July 1914 / deeply mourned by his / widowed mother, brother & 3 sisters / May his soul rest in peace.

18. In loving memory of / M e y e r E z r a I s a a c S a y e r s / aged 28 years / died 24th May 1918 / May his soul rest in peace.

19. Sacred to the memory of / M a n a s s e h E z e k i e l E z r a S h e r b a n i e / died 11th December 1922 / aged 31 years / May his soul rest in peace.

20. S a u l I s a a c / E z e k i e l B a r o o k h / died on Saturday / 16 Tamooz 5683 / 30-6-1923.

21. David Sassoon/Isaac Ezekiel Barookh/ died on Thurday / 8 Heshwan 5684 / 18-10-1923.

22. Traher.

23. Joseph/Rahamim. Benjamin/20 Tashri 5689 / 4-10-1928.

24. Aaron Isaac/Ezekiel Barookh/7 Kesleuv 5690 / 9-12-'29.

25. In loving memory of / David Solomon Yahya/ died 26th June 1932 / 22nd Sivan 5692.

26. 2 March 1915.

27. Heyman de Vries / geboren / Almelo 27 October 1879 / overleden / Semarang 27 September 1930.

28. 28 November 1917.

29. Our dear & loving grandmother / who died in August 22nd 1917 / May her soul rest in / peace.

Naast deze begraafplaats en aan den rand van eene Inlandsche begraafplaats:

30. Hier rusten / onze lievelingen / Henri, Annie en Frits/Schuurman/ons heel jong ontnomen. / Hunne bedroefde ouders / broers en zusters.

31. Hier rust in vrede / onze lieveling / E. C. van Leeuwen/ geb. 25 Juli 1931 / overl. 9 Febr. 1932.

32. Hier rust / Mienah / in leven huish. v/d / Heer George/ overl. 4-5-'14.

33. Hier rusten / mijn vrouw Kasinah / overl. 1-8-1931 / en / haar neef Martji.

Semarang

(In Kampong Wonodri Djomblang op het voormalige particuliere Land Peterongan, tegenover den passar).

Dit land werd op 10/12 Feb. 1813 gekocht door Joseph Manuel, die er in 1830 werd begraven; men leest op zijn graf en op andere grafsteenen aldaar:

1. Hier rust / den / Wel Edelen Heer / Joseph Manuel / geboren te Nederweysel in Duitsch[d] / den 13de Mei 1776 / overleden te Semarang / den 27ste Maart 1830. / Hier rust het stoflijk deel, / Van eenen braven vader! / De hulp van velen / En een trouwen vriend te gader! / Hier rust hij van zijn zorg, / Terwijl bij 't kindren tal, / Zijn onvermoeide vlijt / In zeegning blijven zal. / W. König.

2. Hier rust / Margaretha Charlotte Manuel / weduwe van / George Wilhelm von Ende / voorheen gehuwd met / Justus Thomas White. (Op den steen staat Wihte).

3. Hier rust / Martina Darius / huisvrouw van P. Hamar de la Brethonière / overleden 11e Februari 1842 / in den ouderdom van 43 jaren.

4. Wilhelmina Georgina Leonora / Dorrepaal / geboren 27 February en / overleden 10 July 1846.

5. Josephine Dorothea / Dorrepaal / geboren 30 Mei 1847 / overleden 28 September 1847.

6. Rustplaats / van / Ludovica Georgina Leonora / Dorrepaal / geboren den 26 Maart 1851 / overleden den 2 Juny 1853.

7. Hier rust / J. F. Arnold / geb. 11 Februari 1811 / overl. 1 October 1853.

8. Hier rust / G. W. von Ende / geb. te Halberstadt / 3 Nov. 1813 / overleden / 3 Oct. 1872 / R. I. P.

9. Maria Louisa Arnold 6 Maart / + 16 Mei 1880 / Charles Henri Arnold / 18 Maart 1875 / + 3 Februari 1877.

10. Hier rust / Catharina Johanna / Van den Berg / weduwe van / J. Manuel / overleden / den 28 Maart 1878 / in den ouderdom / van 89 jaren.

11. Hier rust / J. N. G. Hultner / geb. 11 Sept. 1828 / overl. 12 Mei 1880 / echtgenoot van / Ch. de Chauvigny de Blot.

12. R. P. E. Jansen / geboren Deelken / 10 Januari 1851 / 10 Augustus 1881 / R. I. P.

13. Hier rust / Josephine Dorothéa / Deelken / geb. Manuel / geb. 9 Nov. 1813 / overl. 17 Sept. 1888.

14. Hier rust / C. L. Baron van Heerdt / geb. te Utrecht 26 Oct. 1875 / overleden te Semarang 23 April 1891.
(Vgl. Ned. Adelsboek 1914 bl. 224 sub XIV, 6).

15. Hier rust / Vrouwe / J. D. C. de Chauvigny de Blot / geb. White / overleden 30 Juni 1892.

16. Hier rust / Wilhelmina Henriette / Arnold / echtgenoote van / J. C. F. Baron van Heerdt / geb. te Batavia 8 Maart 1849 / overl. te Semarang 3 Dec. 1912.
(Vgl. Ned. Adelsb. a.v. sub XIV).

17. Hier rust / Vrouwe C. E. Manuel / wed. van F. D. Johannes / voorheen van J. F. Arnold / geb. 25 Juni 1821 / overl. 4 Janr. 1904.

Sidhoardjo
(Algemeene begraafplaats).

1) Jeane Alsdorf / 14 December 1887 / 7 Juli 1892.

2) Hier rust / Christiaan Theunis / Van Ammers / geb. 22 Sept. 1842 / overl. 11 Juni / 1900.

3) Hier rust / Henri Vincent Adam / geboren 31 Maart 1882 / overleden 19 September 1922 / R. I. P. /

4) Alberti.

5) Hier rust / mijn innig geliefde echtgenoote / en moeder / Julia Petronella Antonio / geb. Richard Bruno / geb. 8 februari 1874 / overl. 28 Juni 1904.

6) Ter nagedachtenis / aan / Laura, Leo en Ada van Troostenburg de Bruyn / geb. 18 Jan. 1897, 7 Nov. 1899 en 1 Sept. 1902 / overl. 12, 13 en 11 Dec. 1902.

7) Elise van den Broek / née De Girardi / 12 Juin 1849.

8) Hier rust / J. H. van den Broek / geb. 5 October 1869 / te Bezoeki / overl. 9 Juli 1896 / te Sidhoardjo /.
(Een gevleugelde zandlooper).

9) Reinder Jan / Albert Bouricius / geb. 12 Febr. 1850 / overl. 24 Novr. 1875.

10) Frits Boubot.

11) Hier rust / Susanna Basler / geb. den 9 Maart 1875 / overl. den 11 October 1875 / R. I. P.

12) Hier rust / Th. Th. Blume / Mollet / geb. Loemadjang 9 December 1881 / overl. Sidoardjo 21 September 1921.

13) + / Hier rust / Nelie Christine de Vooght / echtgenoote van / V. E. van den Broek / geb. 20 September 1879 / overl. 28 Januari 1923.

14) Hier rust / onze jongste lieveling / Herman Eduard / Christiaan Brouerius / Van Nidek / geb. 22 Juli 1884 / overl. 18 Sept. 1888. / Rust zacht. /

15) Herman Baas / Becking / geb. te Zelhem 18 April 1846 / overl. 4 Juni 1897.

16) Hier rust / Maria Jacoba / Van Berkel / geb. Halder de la Laine / geb. te Delft 1819 / overl. te Porrong 1897 / Rust in vrede.

17) Hier rust / J. C. R. Beyer / geb. 4 Maart 1849 / overl. 10 Juli 1918 / zijne echtgenoote / en kinderen /

18) Hier rust / Louise Maria Briel / geb. en overl. 6 Dec. / 1906.

19) Hier rust / Johanna / Helena Camphuisen / geb. Groos / geb. 12 Augustus 1811 / overleden 27 Juni 1887.

20) Hier rust / Dr. Charles Guillaume Cramer / officier Oranje Nassau orde / oud civiel geneesheer / te Sidoardjo / geb. te Amsterdam / 9e Juni 1837 / overleden te Sidoardjo / 9e December 1918.

21) Hier rust / Wilhelmina Elizabeth Gebhardt / echtgenoote van Dr. Ch. G. Cramer / geb. 28e Juni 1845 / overleden te Sidhoardjo 16e Mei 1880.

22) Willy Jeannette / Cohen / geb. 9 Sept. 1914 / overl. 18 April 1916 /

23) Hier rusten / onze zoons / Willem en Alphonse / Camphuunder / geboren 27 Maart 1878 en 7 Maart 1880 / beide overleden / den 2en Maart 1910.

24) Hier rust / M. G. H. G. Coenen / in leven assistent resident van / Sidhoardjo / geboren 19 Juli 1849 / overleden 18 Januari 1889.

25) Hier rust / W. J. Colenbrander / geb. 20 November 1872 / overl. 11 November 1911.

26) Hier rust / A. W. Colenbrander / geb. 16 Juli 1870 / overl. 29 Juni 1909.

27) Ter herinnering / aan / onze goede vader / H. G. Christiaan / R. I. P.

28) Hier rust / mijn geliefde echtg. / Josephine Eudoxia / Claase geb. Zange / geb. 29 July 1854 / overl. 24 Oct. 1889.

29) H. J. Colman. / Rust in vrede beste broeder /

30) Hier rust / Jeanne Caspersz / geb. 1 Sept. 1884 / overl. 31 Juli 1909.

31) Hier rust / Wed. A. A. Claassen-Meyer / geboren te Banda Neira / 2 Juni 1855 / overleden te Prambon / 20 November 1911.

32) Ter nagedachtenis / van / Samuel Sick / 9-4-1883 — 4-6-1906. / Wilhelmina Croqué-Sick / 31-1-1892 — 24-4-1911 / Samuel Croqué / 19-3-1911 — 1-5-1911. / Rust zacht dierbaren. /

33) Hier rust / Dirk Disselwerff / geb. te Rotterdam / 9 Mei 1826 / overl. te Toelangan / 22 Sept. 1898 / R. I. P.

34) Hier rust / C. E. van Doornum / Lesel / geb. 13 Aug. 1870 / overl. 11 Aug. 1903.

35) Hier rust / G. W. C. Dressler / geb. 17 Dec. 1834 / overl. 6 Juni 1891.

36) Margaretha Dull / oud 2 maanden.

37) W. F. Donkersloot / geb. / Godin / overleden / 24 November 1875.

38) Rust zacht / Dideriek Jean Derks / gep. majoor der art^{le} / geb. te Menado 18 $\frac{29}{12}$ 40 / overl. Soerabaia / 19 $\frac{12}{8}$ 04 /.

39) Onze / onvergetelijke lieveling / Emile Derks / geb. 20 Sept. 1882 / overl. 16 Dec. 1882 /

40) En onze geliefde moeder / Wilhelmina Charlotte Derks / geb. van Affelen van Saemsfoort / geb. 26-8-1846 overl. 27-7-1920

41) Hier rusten / Caatje Saleka Daniëls / overl. 16 Juli 1917 / en / Paulus Daniëls / overl. 7 December 1925.

42) Hier rusten / wed. Ch. van Domburg / oud 84 jaren / overl. 14 April 1920 / H. J. van Domburg Scipio / oud 40 jaren / overl. 24 Mei 1925. / en / onze geliefde beminde / echtgenoot en vader / R. A. van Domburg Scipio / geb. te Semarang 11 Juni 1856 / overl. te Djokja 24 Juni 1927.

43) Gewijd / aan de nagedachtenis / van mijn innig geliefde echtgenoot / en van ons dierbaar kind / Johanna Augustina Carolina van Es / geb. Vogelesang / geb. 14 Mei 1885 gest. 23 Juni 1905 / en haar kleine lieveling / Willeke / geb. — gest. 20 Juni '05 / Rust in vrede en tot wederziens. /

44) Hier rust / Jacobus Pieter / Eytsema / geboren den 19e January 1863 / overleden den 14e April 1863.

45) Hier rust / Gustaaf Flohr. / Vrede zij U / tot in eeuwigheid / geb. 25 Nov. 1925 / overl. 18 Jan. 1907. (2E)

46) Hier rust / Ulrich Antoine / Flohr / God zij met U.

47) Magdeleine Fenaux / née le 20 Novembre / 1881 / décédée le 6 Avril / 1882.

48) Hier rust / Christiaan Fredriksz / geb. 18 Februari 1857 / overleden 13 Maart / 1891 /

49) Hier rust / onze vader / Jan Fredriksz / geb. 16-12-1853 / overl. 27-9-1923

50) Hier rust / onze lieve moeder / en grootmoeder / Mevrouw Anna Titia Falkman / geb. te Soemenep / op 25 Mei 1858 / overl. te Sidoardjo / op 28 Februari 1929.

51) C. E. la Fontaine / geb. Gebhardt / overl. 28 Januari 1903

52) Hier rust / Johan Hendrik Goudriaan / geb. te Solo 25 April 1891 / overl. te Sidhoardjo 1 October 1931. (3F)

53) Hier rust / Willem Grondijs / 18 $\frac{\text{16 Januari}}{\text{8 October}}$ 88 /

54) Hier rust / Johan Gatsonides / overleden / 8-1-1894.

55) Hier rust / met zijn oma door een / ongeval plotseling van ons / ontrukt ons dierbaar kind / ons broertje / Rudy Martinus Gout / geboren te Tangoelangin / 23/3 1916 / overleden te Soerabaia 3/7 1925. / Rust zacht tot wederziens. / Hier zijn wij vreemd. / Ginds zijn wij thuis. / Daar blijft God / ons wachten.

56) Hier rust / onze jongste lieveling / Louise Charlotte / Constantine de Graaf / geb. te Prambon 13 Mei '90 / overl. aldaar 29 Mei '93 / Rust zacht / (no. 37)

57) Hier rust / onze innig geliefde echtgenoot / vader en grootvader / Hendrik Simon Guttenberg / geb. te Probolinggo 13-3-1870 / overl. te Sidhoardjo 22-8-1931. /

58) Hier rust / onze geliefde moeder / Johanna Susanna Hornung / geb. 22 Mei 1842 / overl. 10 februari 1903. / Hier rust / Eduard Jacobus Hornung / geb. te Probolinggo 2 Mei 1863 / overl. te Soerabaia 18 December 1926 / in leven gepensionneerd bouwk. ambt. S.S. / Rust in vrede.

59) Hier rust / mijn geliefde echtgenoote / moeder en grootmoeder / Mevrouw Hinsbeeck / geboren Patrima / overleden den / 26 December 1926 / (2C)

60) Hier rust / Albert Anton Johan / Holst / geb. 6 Juli 1882 / overl. 29 October 1883.

61) Hier rust / onze lieveling / Carel Alexander / Hornung / geb. 4 Dec. 1925.

} S. D. A.

overl. 17 Juli 1926

62) Hier rust / onze lieveling / Gerardus Johannes de Haas / geb. 2 Dec. 1886 / overl. 15 Januari 1889.

63) Hier rust / onze lieveling / Eduard Henry Wilhelmus de Haas / geb. 7 Mei 1885 / overl. 1 Oct. 1886.

64) Rust zacht / geliefde / G. A. Hertel-Du Pré / onderwijzeres / 18 $\frac{14}{3}$ 74.

65) Hier rust / onze lieveling / Freddy Hartsteen / geb. 26 Sept. 1910 / overl. 8 Nov. 1910 / R. I. P. /

66) Hier / rust mijn lieveling / A. C. van Hek / geb. 8 Januari 1913 / overl. te Porong / 24 Juni 1924.

67) Hier rust / onze lieveling / Anna Haccou / oud 3½ jaar / + Juli 1889. /

68) Hier rust / onze geliefde vader / behuwd en grootvader / Philip Hendrik Hoeke / geb. 10 Juli 1869 / overl. 1 Juli 1924. / Rust in vrede.

69) Hier rust / Jan Haas / geb. 1 July 1804 / overl. 28 Sept. / 1882.

70) Hier rust / mijn geliefde echtgenoote / Catharina Hendrika Charlotta / Van der Hoeven / geb. Scipio / geb. te Batavia 16 October 1861 / overl. te Prambon 9 Juli 1918 / R. I. P.

71) Hier rust / het / stoffelijk overschot / van / mijn lieveling / A. O. A. Jellema / geb. 7 December 1891 / overl. 15 Maart 1903.

72) Hier rust / J. G. Johannes / geb. te Timor Koepang / 27 Sept. 1849 / overl. te Sidhoardjo / 30 Sept. 1921 /.

73) Hier rust / Jan Jansen / Rust in vrede.

74) Hier rust / Ernestine Melanie / Kopp / geb. te Soerabaja 18 $\frac{8}{4}$ 81 / overl. 18 $\frac{24}{7}$ 90.

75) Hier rust / J. J. de Kosta / oud 66 jaren.

76) Hier rust / Jonkheer Albert Gijsbertus / De Kock / geboren 3 October 1864 / overleden 14 April 1897 /

(Hieronder het wapen De Kock in een lauwerkens, waarboven een koningskroon; boven het wapen een kroon van 5 parels; onder aan het schild hangt een ridderkruis).

77) Hier ligt onze kleine lieveling / Bennie de Kock / geb. 17 Februari 1906 / gest. 20 Januari 1908 / Rust zacht lief kindje /

78) Hier rust / J. van Wijngaarden / echtgenoote / van / J. P. Koopen / geb. te Rotterdam / 28 Juni 1908 / overl. Sf. Sroenie / 18 Nov. 1926 / Rust zacht. /

79) Hier rust / onze lieveling / Herbert William Keasberry / geb. 12 Sept. 1893 / overl. 11 April 1894.

80) Hier rust / Hendrik Klasing / geboren 31 Mei 1860 / overleden 14 Juli 1912. (no. 233)

81) Hier rust / A. C. W. Kolmus / geb. Gunsch / overl. 15 Septr. 1862.

82) Hier rust / J. W. A. van der Kerk / oud 65 jaar / (1A)

83) Hier rust / Jakob Ligtvoet / geb. 6 January 1841 / overleden / 15 November / 1880.

84) In memory / of / H. F. Middleton / 5-4-1844 — 18-6-1896 /

85) Mary Elisabeth / beloved child / of H. F. Middleton / & A. C. Leyder / 1886.

86) Hier rust / Marie van Maanen / geboren 23 Augustus 1853 / overleden 4 Juni 1903 /

87) Hier rust / onze zuster / Jans van Maanen / overleden 27 Augustus 1913. /

88) A b r a h a m G e r a r d / V a n M a a n e n / geboren 7 Sept. 1844 / overl. 11 Maart 1887.

89) Hier rust / onze lieve moeder / J o h a n n a M a r i a v a n M a a n e n / geb. S a y / geboren 15 October 1814 / overleden 26 Juli 1904 / R. I. P.

90) Hier rust / C. K. A. M i d d e l a e r. / Rust zacht lieve pa.

91) Hier rust / S i m o n M a y a u t / geb. 26 Sept. '23 / overl. 22 Nov. '23. /

92) Hier rust / onze geliefde dochter / A d e l i n e C h a r l o t t e M e y e r / geb. te Sampang 28 April 1905 / overl. te Sidoardjo 18 Sept. 1927 / diep betreurd door hare / ouders - broeder en zuster / W. C h. M e y e r / en / kinderen. / (2H)

93) Hier rust / onze lieveling / C h. E. L u k s e m b u r g / geb. 30 Oct. 1926 / overl. 3 Jan. 1930 / Rust zacht lieve E d d i e / (132 C)

94) Hier rust / mijn dierbare echtgenoot / C. O. v a n N i e u- w e n h u y z e / geboren 8 October 1897 en / overleden 17 Mei 1927.

95) Hier rust / ons kindje / H a n s B e n n o N e u j e a n /
geb. 2 Feb. }
overl. 6 Feb. } 1927 / (no. 215-A)

96) C. B. N o l l / geb. 19 Decr 1850 / overl. 8 Octr 1871.

97) Hier rust / C. W. N i g g e b r u g g e / geb. L o b r y / overleden te Sidhoardjo / 19 Augustus 1875 / in den ouderdom van 38 jaar / Rust zacht lieve moeder.

98) Hier rust / A. J. T h. N i g g e b r u g g e / overleden te Sidhoardjo / 24 October 1879 / in den ouderdom van 50 jaar.

99) Hier rust / S t e p h a n u s P e t r u s L a u r e n t i u s / D a v i d N i e p c e / in leven gep. ass. resident / geb. 9 December 1804 / overl. 7 April 1874.

100) Hier rust / ons geliefd zoontje / Otto Neyndorff / geb. 6 April '93 / overl. 21 Aug. '96. / R. I. P.

101) Hier rust / onze geliefde moeder / J. C. Neyndorff / geb. Venator / oud 71 jaar / overl. 3 Aug. 1896 / R. I. P.

102) Hier rust / ons geliefd zoontje / Frits Neyndorff / overleden 26-4-97 / R. I. P.

103) Zalig zijn die in den Heere sterven. / Hier rust / het stoffelijk overschot / van ons geliefden zoon / en broeder Julius / Abraham Neyndorff / geb. 14-10-1911 / overl. 14-9-1917. / R. I. V. /

104) Hier rust / onze innig geliefde moeder Vrouwe / Ernestine Jacoba Nauta / geb. Mesman / geboren te Makasser / den 19en Februari 1848 / overleden te Sidhoardjo / den 17en September 1923 / Rust in vrede lieve moeder /.

105) Hier rust / Maria Carolina van der Palm / geboren den 10e February 1854 / overleden den 17e January / 1859.

106) Jules van Prehn / geb. Djocjacarta 25 December 1878 / overl. Pagger Goenoeng Glen More / 23 Februari 1928 / R. I. P.

107) Onze lieveling / Ludwig van Prehn / geb. 19 October 1914 / overl. 30 November 1918 / Rust zacht.

108) Hier rust / zacht en kalm / onze geliefde moeder / Marie Albertine Paulus / Landtrecht / geb. 20 Juli 1854 / overl. 5 Aug. 1919.

109) Hier rust / I. R. Pillard / geb. 24 Augustus 1823 / overleden 29 Februari 1884 /.

110) Hier rust / E. J. Pillard / gebn van der Star / gebn 28 November 1831 / overl. 7 Mei 1874.

111) Hier rust / F. G. Ph. van Heemskerck / geb. 1861 / overl. 1915.

112) Hier rust / Ernestina Louisa / Augusta Pillard / geb. 25 Mei 1861 / overl. te Patjet 1 Nov. 1893 / geliefde echtgenoote / van / F. G. Ph. van Heemskerck.

113) Frederika/Johanna Louisa/Van Heemskerck / geb. 11 December 1885 / overl. 26 Januari / 1886.

114) Jeannette/Rudolphine Pillard/6 Maart 1871 / 27 Januari 1886.

115) Hier rust / ons kindje en broeder / F. A. van der Putte / geb. 27 November 1915 / overl. 11 Augustus 1917.

116) Hier rust / ons kindje en zuster / C. P. van der Putte / geb. 7 Januari 1917 / overl. 2 December 1917.

117) Rust in vrede / Pieter Jacobus Peeters / geboren 23 October 1855 / overleden 1 October 1917. / Johan Unglaub / geboren en overleden 16 Februari 1918 / Mareanne Irene Matilde Unglaub / geboren Peeters / geboren 13 Mei 1895 / overleden 15 Augustus 1921

118) Bertha van Prehn / Kuitert / 13 Maart 1898 / 17 November 1918.

119) Hier rust / W. Pool / in den ouderdom / van 38 jaren / overleden op de / suikerfabriek Watoetoelis / 7 Mei 1912.

120) Hier rusten / onze lieve echtgenoote en moeder / Anna Johanna Elisabeth de Quant/Van Driest/ geb. 15 December 1885 / overl. 24 September 1920 / en / ons zoontje en broertje / Johannes Philippus / geb. 16 September 1920 / overl. 28 September 1920 /

121) Hier rust / Philippus Johannes/de Quant/ geb. en overl. 16 Sept. 1920.

122) Hier rust / mijn geliefde echtgenoot en vader / W. G. Queysen / geb. 7 Juni 1832 / overl. 24 Mei 1899 / moge hij in vrede rusten.

123) Hier rust / Agneta Dorothea Pool / geb. 11 Oct. 1906 / overl. 4 Febr. 1907.

124) Hier rust / onze lieveling / Jacoba Magdalena Pauliena Paulus / geb. 11-7-1889 / overl. 1-7-1902.

125) Hier rust / mijne geliefde echtgenoote / Wilhelmina Sophia Paulus / geb. v. d. Meulen / geb. 1-4-1867 overl. 26-7-1906. / Rust in vrede.

126) Hier rust / Johanna Adolphina / Reynaert / geb. 19 Nov. 1858 / overl. 14 Sept. 1884. /

127) Hier rust / Jean François Laurent / Reynaert / geb. 12 December 1826 / overleden / 11 Mei 1881.

128) Hier rust / Johan Gerard / Philip Reynaert / geb. 18 Mei 1855 / overl. 18 Maart 1919 / R. I. P. /

129) Hier rust / Jean Augustave Reynaert / geboren den 27 October 1847 / overleden den 1 September 1860.

130) Hier rust / Jozepf Ferdinand / Constantijn Reynaert / geb. 27 Augustus 1856 / overl. 25 July 1891 / R. I. P.

131) Gewijd / ter nagedachtenis / aan / Catharina Constans / Jeanne Pabst / geb. Reynaert / geb. 24 Nov. 1861 / overl. 13 Febr. 1897.

132) Hier rust / Johannes Pabst / geb. 11 Aug. 1850 / overl. 2 Maart / 1893.

133) Gewijd ter nagedachtenis / van / Anna Christina Pabst geb. Reynaert / geb. 12 Nov. 1857 / overl. 18 Juni 1882.

134) Hier rust / Gustaaf Alexander Reijnaert / geb. 17 October 1865 / overl. 9 Juny 1889.

135) Hier rust / Johanna Louisa Reynaert / geb. Camphuisen / geb. $18\frac{28}{7}33$ / overl. $19\frac{13}{3}03$.

136) Hier rust / Jean Gerard / Louis Reynaert / geb. 24 Mei 1889 / overl. 10 October 1909.

137) Hier rust / mijn eenigste en geliefde dochter / Adolphine Reynaert / geboren te Bangsal / 2 December 1891 / overleden te Soerabaia / 2 Mei 1919.

138) Hier rust / J. H. L. / Van der Rest / geb. 21 Febr. / overl. 10 Aug^{t} / 1882.

139) Th. A. de Ruyter. (no 117)

140) Hier rust / mijn kleine lieveling / Lodewijk de Ruyter / geb. 18 September 1898 / overl. 3 Juni 1911.

141) Hier rust / mijne beminde echtgenoote / Carolina de Ruyter / geb. 24 Mei 1864 / overl. 9 September 1901.

142) Hier rust / mijn kleine lieveling / Christiaan de Ruyter / geb. 18 Augustus 1902 / overl. 19 Augustus 1902.

143) Hier rust ons / lieveling / Sonja Yvonne Ruben / geboren 10 Augustus 1924 / overleden 17 Maart 1925. / (no 138/B)

144) Hier rust / Henriette Sawen / geliefde echtgenoote van / J. H. Rausch / overleden 6 februari 1894 / in den ouderdom van 56 jaren. / Na een gelukkig samenzijn / van 35 jaren. / Zij was eene trouwe gade / en goede moeder. / Zalig zijn de dooden / die in den Heere / ontslapen.

145) Hier rust / onze geliefde vader / Johan Hendrik Rausch / geb. 28 Aug. 1836 / overl. 28 Aug. 1909.

146) Hier rust / Daantje / Rietkerken / overl. 1 April 1923.

147) M a t h i l d a C h r i s t i n a / V a n R y c k e v o r s e l / 28 Maart 1877.

148) Hier rust / ons geliefde broer / O s c a r / d e R u y t e r geb. 20-3-1911 / te Plaboean (Pekalongan) / overl. te Loemadjang/ 22-9-1931. (3E)

149) Ter nagedachtenis aan onze / geliefde vader en grootvader / J e a n B a r e n d R e y n a e r t. / Ter nagedachtenis / aan / onze dierbare moeder / M a r i a L o u i s a R e y n a e r t / geb. W a t s o n / geb. 21 Mei 1869 / overleden 23 Febr. 1902.

150) C o r n e l i a R i b b e r s / $\frac{3}{12}$ '94 Porrong $\frac{25}{4}$ '95 /

151) Hier rust / mijn geliefde echtgenoote / onze lieve moeder, behuwd en grootmoeder / J o h a n n a M a r i a B u t t e r s R u b e n / geboren B u t t e r s / geb. Banda Neira 21-2-1870 / overl. Tangoelangin 13-5-1921.

152) Hier rust / onze lieveling / J o z e f B u r g h a r d L u d w i g R u b e n / geb. 18 $\frac{27}{12}$90 / overl. 18 $\frac{19}{9}$93.

153) Hier rust / mijn geliefde echtgenoot / J. A. F. R i t t e r- b u s c h / geb. 10 Maart 1854 / overl. 29 December 1915.

154) Ter nagedachtenis / aan / onze lieveling / A l b e r d i n a H i l l e c h i e n A n n a R e n t e m a / geb. 1 Oct. en overl. 20 Oct. / 1909. /

155) Ter / nagedachtenis / aan mijn lieven eersteling / J o h a n H e n d r i k W i l h e l m C a r e l / R e y n e k e v a n S t u w e / geboren / Goebeng 23 Aug. 1893 / overleden / Sidhoardjo 24 Oct. 1894.

156) Hier rust / mijn geliefde echtgenoot / L o u i s R e i s z- l a n d / geboren te Padang 7 februari 1867 / overleden te Sidohardjo 23 September 1908 / Hier rust / mijn geliefde echtgenoot / J o h a n n e s H e n d r i c u s J a n s e n / geboren te Padang 22 December 1889 / overleden te Soerabaia 3 November 1928 / R. I. P. / (246)

157) Hier rust / D. D. Simons / overl. 30 December / 1889.

158) Hier ligt / Maria Catharina Spaan / geboren den 18den Juny 1863 / overleden den 10den Augustus / 1863.

159) Hier rust / mijn kleine lieveling / Harry Schuttevaer / geb. 17 Februari 1922 / overl. 14 November 1922 / te Sidhoardjo (no. 131/1)

160) Hier rust / Johannes Karel Siau / geb. 11 July 1855 / overl. 24 July 1889 / Rust zacht lieve doode /.

161) Hier rusten / de echtgenooten / G. Sick / en / J. M. Sick / overleden { 2 Jan. 1921
11 Juni 1926.

162) Geertruida / Strick van Linschoten / geb. Schneider / + 28 October 1916 / oud 39 jaren.

163) To the memory / of / A. J. Stavers / born 7 Oct. 1842 / died 23 Oct. 1866 / only son of / Th. R. & F. M. Stavers. /

164) Hier rusten / Bobje Snell / geb. 6 Juni 1915 / overl. 30 December 1915 / en / Tonny Snell / geb. 28 November 1916 / overl. 10 Maart 1917 /

165) Hier rust / mijn geliefde moeder / J. T. E. Scholtz / overleden 3 Juli 1896 / en / haar kleindochter. /

166) Leopold Ferdinand / Van Domburg Scipio / geb. 19 Januari
overl. 17 Maart } 1888.

167) Adriana Theresia / van / Domburg Scipio / geb. 22 februari / 1880 / overl. 1 December / 1893. / R. I. P.

168) + / Louize Segond / Von Banchet-Op de Laey / 10 Juli 1888.

169) Josephine Thomas.

170) Hier rust / Geertruida Alida Elisabeth / Takens / geb. den 15 April 1861 / overl. den 28 Maart 1868 / R. I. P.

171) Hier rust / Pengkie Tijl /

172) Hier rust / Henrie James Trail / geb. te Bangsal Modjokerto / 9 Jan. 1886 / overl. te Watoetoelis Prambon / 12 Mei 1910 / Rust in vrede.

173) Hier rusten / Liana en Zus Tijl / John van den Broeke / en Albertina Felix /

174) E. P. Triebel.

175) Jeanne Frédrique Huber / geb. Tack / geb. 5 Maart 1876 / overl. 6 September 1897 /

176) Rosalie Hermine Tack / geb. Rahr / geboren 28 December / 1848 / overleden 8 November / 1898.

177) Hier rusten / onze lievelingen / Marie en Hendrik / Van Riel /

geb. } te Sroenie 15 Juli 1920
overl. } te Sroenie 16 Juli 1920

178) Hier rust / Bartholomeus Thomas Robbé / in leven beheerder van toko / F. H. Hornung & Co. / geb. te 's-Gravenhage 15 April 1864 / overl. te Sidoardjo 29 Mei 1919 / R. I. P.

179) Hier rust onze geliefde moeder en grootmoeder / M. Th. C. Smitt / geb. Brouwer / geb. 3 Dec. 1833 / overl. 16 Nov. 1900.

180) W. J. L. Schmidt / gepd. kapitein / overleden 10 Mei 1894. / J. M. F. Schmidt / Wardenaar / geb. 22 Dec. 1830 / overl. 21 Dec. 1921

181) G. W. H. de Vries / geb. 24 July 1839 / overleden 13 July 1861.

182) Ter nagedachtenis / van / Theodora Cornelia Huberta / Van Vloten / geb. 11 Maart 1862 / overl. 15 April 1864.

183) Hier ligt / Hein Pieter Versteegh / geb. 21 Juli 1866 / overl. 26 Januari 1920.

184) Hier rust / P. J. B. ten Voorden / geboren 24-9-1874 / te Brussel / overleden 21-6-1925 / te sf. Toelangan / R. I. P.

185) Hier rust / Cornelia Maria / ten Voorden / overleden te Toelangan / in den ouderdom / van 3 jaar en 2 maanden / R. I. P. / 13 Mei 1922.

186) Elisabeth / Wilhelmina de Vulder / van / Noorden / 1876.

187) Hier rust / onze lieveling Kareltje /.

188) Ter gedachtenis / aan / Adriaan Jan / van der Valk / geb. 28 Octob^{r} / overl. 15 Novemb^{r} / 1866.

189) Ter / gedachtenis / aan / Adriaan Jan / van der Valk / geb^{n} 30 Sept^{r} / overl. 8 Oct^{r} / 1865.

190) Hier rust / Daniel Vermeer / geb. Haarlem 19 Aug^{s} 1862 / overl. Sidhoardjo 1 Jan. 1910 / R. I. P.

191) Hier rust / W. S. J. Winter / geb. den 5de Juni 1846 / overl. 13 Augustus 1906 / S. Winter /

192) Hier rust / H. F. van der Wal / geboren 10 Jan. 1901 / overleden 17 Mei 1927 / sf. Boedoeran /.

193) Hier rust / ons lief moedertje / Vrouwe J. M. G. de Walick / geb. Watson / geboren 5 Juni 1862 / overleden 14 Juli 1923.

194) Hier rust / N. F. Wardenaar / geb. 3 Dec. 1837 / overl. 2 Jan. 1922.

195) Hier rust / zacht en kalm / onze geliefde vader / Charles Walsarie / geb. 25 Juni 1868 / overl. 15 Februari 1921.

196) Graf / van / Wed. J. Watson / geb. Wagehalsz /.

197) Ch. R. Weber.

198) Hier rust / Jacob Hendrik Victor / Van Woelderen / geboren te Batavia 17 Juni 1831 / overleden te Lawang 22 Juli 1905 / R. I. P. /

199) Hier rust / mijn lieve echtgenoot / vader, behuwdvader en grootvader / Joseph Ferdinand Weber / geb. te Semarang den 13den December 1863 / overl. te Sidoardjo den 6den Januari 1929. Hij ruste in vrede. (3 B)

201) J. F. Zange (no. 109)

202) Hier rust / Martijn Lodewijk Zange / geboren 30 Juny 1827 / overlede / 20 December 1878.

203) Hier rust / Adriaan Lodewijk / Zange / geboren den 1e October 1823 / overleden / den 8 January / 1863.

204) Ter / gedachtenis aan / Willem Frederik / Nicolaas de Zwaan / 31 Augustus / 1883.

Sindanglaja

(Vervolg van Deel I bl. 340).

46. + / Hier rust / Anna van der Wouden / geb. 3 November 1897 / overl. 7 Juni 1920 / te Patjet / R. I. P.

47. Hier ligt begraven / het stoffelijk overschot / van / Nicolaas Godlieb / De Waal / geboren te Semarang / 3 November 1889 / overleden te Sindanglaja / 23 Januari 1920.

48. Hier rust / Emile A. Grader v. d. Maas / geb. 26 Juli 1863 / overl. 2 October 1919 / en zijne echtgenoote / Emelie Niels / geb. 28 October 1865 / overl. 14 October 1919.

49. Rustplaats / van / Henriette Gonsalves / geb. 26 Aug. 1902 / overl. 19 Sept. 1920.

50. Hier rust / mijn innig geliefde echtgenoot / en / der kinderen goede vader / Lodewijk Frederik Gilles / geb. te Alkmaar 26 Juli 1890 / overl. te Patjet 7 Februari 1934 / (73)

51. Hier rust / Anna Crescenzia / innig geliefde echtgenoote / van / Anton Schrall / geb. 14 Juli 1881 / overl. 18 Februari 1921 / R. I. P. (78)

52. Hier rust / na een arbeidzaam leven / Anthonie Hubertus Verkuil / geb. te Wageningen 22 Febr. 1882 / overl. te Sindanglaja 21 Oct. 1931 / in leven eigenaar Grand Hotel Sindanglaja / Rust zacht lieve man.

53. Hier rust / Emma Sorongan / geb. Redens / geb. 10 Aug. 1885 / overl. 14 Juni 1927. (92)

54. R. I. P. / Hetty / Van Polanen Petel / geb. Batavia 16 Dec. 1923 / overl. Patjet 20 Aug. 1925. (96)

55. Hier rust / mijn innig geliefde echtgenoot / P. Wetters / geb. 25 Augustus 1892 / overl. 7 September 1923 /.

56. Rustplaats / van / L. P. G. Roger / overleden 19 Juni 1921. (84)

Sitoebondo
(Oude begraafplaats).

Op deze begraafplaats, midden in de Kotta gelegen, zag men in Mei 1933 nog verscheidene tombes, welke als overal elders grootendeels van de geschriften waren ontdaan; de volgende 4 grafschriften las men nog, waarom geadviseerd is, de marmeren platen, waarop zij waren aangebracht, over te brengen naar de nieuwe begraafplaats ter plaatse, en de begraafplaats zelf, naar welker graven jarenlang geen enkel familielid van de aldaar begravenen, heeft omgekeken, te ruimen.

1) J. W. A. Pijloo / $\frac{16}{5}$ — $\frac{29}{9}$ / 1868.

2) S. H. Pyloo / 18 $\frac{7}{7}$ 69 — $\frac{10}{4}$ 70.

3) E. J. Ligtvoet / $\frac{29}{7}$ — $\frac{4}{10}$ / 1861.

4) V. J. E. Kalfsterman / + / 18 $\frac{16}{3}$ 61.

Sitoebondo
(Nieuwe begraafplaats).

1) R. I. P. / Hier rust / onze geliefde vader / J. C. Abels / en / onze dierbare tante / L. E. Jansen (no. 92-92^{a})

2) Hier rust / H. W. Abels / geboren 8 July 1863 / overleden 14 November 1894 / R. I. P. (no. 75)

3) Hier rust / B. J. Adam- / Frohnhäuser / overl. 23 Juli 1891 / R. I. P. (no. 121)

4) Adriaan Adam / 1889 - 99 / (no. 116)

5) Vroeg bij God / Doodgeboren / zoontje van / Frans Augenstein (no. 117)

6) Hier rust / A. H. Apperloo / echtg^{e} van / C. de Waal / geb. te Amsterdam / 15 Juny 1830 / overl. 11 Nov. 1869 (no. 135).

7) Hier rust / onze dierbare vader / Johan George Oepke Andela / geb. te Passoeroean 1 Oct. 1862 / overl. te Sitoebondo 28 Mei 1915 / R. I. P. / (no. 150)

8) Hier rust / ons / dierbare / dochter / Nora / Augenstein / geb. 9/1 1904 / overl. 26/5 1915 (no. 147)

9) Hier rust / zacht en kalm / onze kleine lieveling / Lydia Yvonne Abels / geb. 17 Sept. 1927 / overl. 29 Sept. 1928 } Pandji-Sit. / (no. 180)

10) Hier rust / mijn geliefde zuster / Suze Aardening geb. Ditloff / geb. 23-2-1872 / overl. 13-6-1902 (no. 215)

11) Hier rust / ons lief dochtertje / Theodora I. C. ten Brink / geb. 11 Juli 1931 / overl. 18 Feb. 1932 / Rust zacht lieveling / (no. 275)

12) Hier rust / Frieda Burgersdijk / geb. 31 Mei 1899 / gest. 28 Sept. 1899 / (no. 19)

13) A la mémoire / de / Georges Blavet / né à Paris / le 21 Mars 1855 / et décédé à Pandjie / le 15 juillet 1899 (no. 18)

14) Hier rust / Ch. V. le Breton / geb. 6 Juli 1863 / overl. 17 Jan. 1895 / R. I. P. / (no. 76)

15) Hier rust / ons dierbaar kind / Annietje Bruins / geb. te Soerabaia / 26 Aug. 1906 / overl. te Soemberkolak / 22 Juli 1912 / R. I. V. / (no. 48)

16) Rust in vrede / Willem Hendrik Cornelis / Allart / geboren te Aarlanderveen / 7 Februari 1892 / overleden te Sitoebondo / 13 Juni 1921 / (no. 265)

17) Hier rusten / Willem Binkhuysen / en zijn vrouwtje / geboren 20 Juli 1890 / en 10 Jan. 1899 / overleden 6 Dec. 1918 / en 20 Dec. 1918 / (no. 251 en 252)

18) Hier rust / T. D. Claase / (no. 91)

19) Hier rust / zacht en kalm / mijn geliefde vader F. A. Coezee / geb. 11 April 1867 / overl. 9 Maart 1907 / diep betreurd door zijn ouders / R. I. P. / (no. 67)

20) Hier rust / Margot Wilhelmine / Jeannette Senn van Basel / geb. 1872 overl. 1897 / R. I. P. (no. 24)

21) Hier rust / F. Brouwer / geb. 12 April 1847 / overl. 18 Sept. 1897 / R. I. V. / (no. 31)

22) Antoinette Rosalia Courant / overl. 10 November 1900. (no. 13)

23) Hier rust / John / Couperus / geboren / 1855 / overleden / 1889 / R. I. P. / (nos. 103, 104, 105)

24) Maria Margaretha Courant / geb. Gentil / overl. 10 Mei 1889 / (no. 101)

25) Hier rust / A. S. Coezée / geb. 16 April 1834 / overl. 11 Juli 1910 / (no. 100)

26) Hier rust / H. E. Coezée / geb. 16 Juni 1828 / overl. 29 Mei 1909 / (no. 99)

27) Hier rust / C. H. Coezée / geb. 25 Juli 1869 / overl. 9 Aug. 1889 (no. 98)

28) Jacky Brodhaag / geb. 23 Maart 1904 / overl. 6 Juni 1904 / (no. 195)

29) Hier rust / F. H. J. Bernardus / geb. te Pengaron Z. en O. / Afd. Borneo 21 April 1880 /

30) Dietz / Fam. Reichman /.

31) Hier rust / Theodorus Doup / (no. 45)

32) Hier rust / Dorus Duyshart / R. I. P. (no. 33)

33) Hier rust / Mevrouw / de Wed. V. J. van Dolder / geb. H. Cruickshank / geboren 25 Maart 1824 / overleden 22 Maart 1911 / (no. 136)

34) Hier rust / Geertruida Carolina / Elizabeth Domingo / geb. Guldenaar / geboren te Soemenep 1822 / overleden te Sitoebondo 1884 / R. I. P.

35) Hier rust / Adrianus Wilhelmus / Domingo / geboren te Bondowoso / den 13den April 1854 / overleden te Sitoebondo / den 22sten Juni 1912 / R. I. P.

36) Hier rust / M. A. (?) Domingo / geb. 10 November 1881 / overl. 6 Augustus 1887 / R. I. P. / (no. 190)

37) Hier rust / Marie Charlotte Dersjant / geboren 7 Augustus 1918 / overleden 2 December 1918 (no. 182)

38) Hier rust zacht en kalm / mijne geliefde echtgenoote / Cornelia Jeannette Ditloff / geb. 29-10-1869 / overl. 28-10-1900 / Diep betreurd door hare / nagelaten echtgenoot / J. M. S. Lenting en kinderen (no. 219)

39) Toegewijd / ter nagedachtenis / aan onze geliefde moeder / Jeannette Philippine / Ditloff / geb. 2 Sept. 1844 / overl. 1 August. 1902 / R. I. P. / Fam. van Steenbergen / (no. 221)

40) Hier rust / A. Ch. van der Eb / geb. 14 Sept. 1888 / overl. 5 Dec. 1918 / R. I. P. (no. 250)

41) Edward Winston Emor / geb. 22 Aug. 1925 / overl. 21 Sept. 1926 / R. I. P. (no. 78^{c})

42) Pauline Georgine Emor / geb. 27 April 1924 / overl. 17 Juni 1924 / R. I. P. (78^{a})

43) William James Emor, geb. 7 Nov. 1922 / overl. 15 Mei 1926 / R. I. P. / (78^{b})

44) Louise Henriette Emor / geboren / overl. } 28 Juni 1927 / R. I. P. (no. 206^{c})

45) Hier rust / Louise Elisabeth Emor / geb. Phefferkorn / geb. 10 Sept. 1898 / overl. 18 Oct. 1927 / Rust zacht lieveling / Pap. (245)

46) Liefde / Hier rust onze innig geliefde / echtgenoote en moeder / Ella Egter van Wissekerke / geb. Ong Tjok Nio / geb. te Panaroekan 22 Feb. 1888 / overl. te Sitoebondo 14 Oct. 1927. / R. I. P. / (no. 244)

47) Hier rust / Frits Enthoven / geb. 6 December 1873 / overl. 3 Juny 1874 / (no. 134)

48) Hier rust / mijn innig geliefd vrouwtje / Helena Amalia Eekhout / geb. Bor / geboren te Tjiledoek 30 Juli 1902 / overleden te Sitoebondo 9 Maart 1923 / Diep betreurd door haar echtgenoote / Rust zacht moesjelief / Tot weerziens (no. 23)

49) Hier rust / Caroliena Eliesa / Sophia Engelmolen / geb. Soerabaia den 17e / September 1881 / overl. Sitoebondo / den 22e Juli / 1910 / (no. 109)

50) Hier rust / mijne innig geliefde echtgenoote / Anna Margaretha Geertruida / Van Gemert - Vals / geb. 11 November 1864 / geb. 19 Februari 1890 / overl. 9 Nov. 1893 / (no. 93)

51) Hier rust / Pauline Godelieve / Eva Galstaun / Birsak / geb. te Djokja / 4 Juni 1873 / overl. 12 Maart 1904. / R. I. P. (211)

52) Hier rust / zacht en kalm / mijne dierbare echtgenoote / Anna S. W. Gersen / Nikyuluw / geb. Amboina / 9 Januari 1896 / overl. Pradjekan / 26 November 1918 (no. 218)

53) Hier rust / Fredrika Geertruida / Van Haasen geb. Hutteman / overleden 28 November 1873 / in den ouderdom / van 27 jaren / (132)

54) Hier rust / A. M. E. Hagenstein / oud 4 jaar / geboren 13-1-03 / overleden 20-10-07 / (no. 97)

55) Hier rust / Frans Willem / Hamwijk / overleden 29 Juni 1921 / in den ouderdom / van 25 jaar / R. I. P. / (266).

56) Hier rust / G. C. S. Hendriks / geb. 30 Aug. 1904 / overl. 17 Juli 1908 / (no. 20)

57) Hier rust / Emelie Hillebrandt / overl. 13 April 1919. / Haar vader.

58) Hier rust / Wilhelmina Elizabeth Adolphina / Jeanette Hillebrandt / overl. 22 Mei 1919 / Haar echtgenoot (no. 127)

59) Hier rust / Wilhelmina Sophia / Paulina van Horsen / geb. te Probolinggo / 21 Maart 1892 / overl. te Sitoebondo / 31 Aug. 1894 (no. 74)

60) Hier rust / onze geliefde moeder Maria Petronella Joseph / geb. van Affelen van Saemsfoort / geb. 12e November 1848 / overl. 5e April 1890 / Diep betreurd door hare kinderen / (111)

61) Hier rust / Cornelia Hofland / geb. Monteban / overleden 29 Januari / 1890 / R. I. P. / (108)

62) + / Hier rust / het / stoffelijk overschot / van / I. W. Jellema / geb. Ullmer / $18\frac{22}{3}63$ / $19\frac{4}{5}10$ / (no. 58)

63) Hier rust / Margaretha Johanna / De Klerk / geboren / 18 Jan. 1915 te Rotterdam / overleden / 13 Juli 1929 te Sitoebondo. / Zij ruste in vrede (14A)

64) Hier rust / onze geliefde moeder / W. Th. J. Klepper-/ Domingo / R. I. P. (no. 2)

65) Hier rust / onze geliefde vader / J. H. Klepper / R. I. P. / (no. 55)

66) Hier ligt / Coenraad Lenting / R. I. P. / (no. 90)

67) Hier ligt / onze / geliefde / moeder & / grootmoeder / Elisabeth Lenting - Abels / R. I. P. / (62)

68) Hier rust / C. A. L. Lange / oud 43 jaren / in leven H. C. d. / Zijne vrienden / van de / S. S. / (no. 32)

69) C. M. Loffman / overleden 8 Februari 1899 / in den ouderdom van 76 jaar. / R. I. P. / (15)

70) Hier rust / G. L. Lucardie / geb. 16 Nov. 1868 / overl. 23 Dec. 1900 / (no. 5)

71) Hier rust / onze lieve vader / M. A. Lindeman / (no. 110)

72) Hier rust / Mevr. E. C. Lucardie- / Wijnen / geb^{n} 9 October 1860 / overl. 3^{d} Juli 1890 / R. I. P. (no. 115)

73) Hier rust / Reinoud Rudolf Richard / Lindeman / overleden 2 September 1877 / (no. 158)

74) Vrouwe Anna / Philippina Kruys / echtgenoote van / J. L. Kulenkamp Lemmers / overleden te Wringin- / Anom 28 July / 1879 / (157)

75) Hier rust / onze geliefde vader / Hendrik Salomon Joseph / geb. 17^{e} Mei 1834 / overl. 24 Mei 1884 / Diep betreurd door zijne kinderen / (152)

76) Hier rust / onze geliefde vader / David Jacob Isäacs / overleden 20 November 1927 / in den ouderdom van 54 jaar / R. I. P. / (193A)

77) Hier rust / Maria Elisabeth Leonora / Lindeman / overleden 12 Januari 1886 / (no. 191)

78) Maria Henriette / Liddle / geb. 10 Februari 1882 / overl. 28 Juni 1902 / (no. 198)

79) Hier rust / M. Ch. Koot / geb. te Malang 24 Dec. 1894 / overl. te Sitoebondo 17 Nov. 1925 / (224A)

80) Hier rust / mijn lieve mevrouw / Emelia Lans / geb. Simon geb. Bojolali / overleden 9 Nov. 1921 / te sf. Pradjelan / Rust zacht vrouwlief / Dag mammie. / (261)

81) Hier rust / Mevr. de Wed. / A. Minderman / geb. te Bandjarmasin / overl. te Sitoebondo / 11-1-1921 / R. I. P. (no. 259)

82) Dirk Carel Leonard / Wolterbeek Muller / aspirant controleur / bij het Binnenlandsch Bestuur / geboren 4 Januari 1874 / overleden 28 Maart / 1896 / (no. 59)

83) A. Th. L. Mentel / (no. 21)

84) Hier rust / Louisa Maria Bax / geliefde echtgenoote / van / Th. L. S. Mager / geb. 26 Febr. 1874 / overl. 12 Nov. 1908 (no. 7)

85) Hier rust / onze kleine lieveling / Gerry Nauta / geb. 1 Mei 1925 / overl. 22 Juli 1925 / (206 A)

86) Hier rusten / Willy en Frans / Ottolander / 3 Augustus 1888 / (204)

87) Baby Oudemans / diep betreurd door allen, die / haar liefhadden / geb. 8-1-1896 / overl. 2-7-1902 / (181)

88) Hier rûhet / unsere innig geliebte Tochter / Lotte Pauly / geb. 26-12-1921 / gest. 4-11-1929 / (no. 270)

(Hare ouders kwamen uit Zwitserland).

89) C. Pijloo / $18\frac{22}{1}$ — $\frac{10}{4}71$ / (no. 142 & 143)

90) Hier rust / Willem Frederik Carel / Pijloo / geboren te Joana 15 January 1842 / overleden 18 Maart 1874 (no. 140)

91) Hier rust / E. Th. V. Pourchez / geb. 26 Jan. 1872 / overl. 21 Jan. 1915 / R. I. P. / (no. 130)

92) Hier rust / onze goede moeder / en zuster / Th. v. Oerthel / overl. 2 Dec. 1918 / (249)

93) Hier rust / onze geliefde / vader en echtgenoot / Karel Patrick / geb. te Bombay / den 22 Sept$^{r.}$ 1863 / overleden / te Sitoebondo / den 2 October 1907 / (no. 96)

94) Hier rust / zacht en kalm / onze geliefde moeder / M. J. Pfoster / geb. 22 Augustus 1874 / overl. 25 April 1910 / R. I. P. (51)

95) Hier rust / J. Th. Platte / geboren 19 Februari 1844 / overleden 30 April 1889 / (no. 102)

96) J. E. Pieplenbosch / geb. 15 Maart 1895 / overl. 18 Sept. 1896 / R. I. P. / (no. 94)

97) J. E. Pieplenbosch / geb. 15 Maart 1895 / overl. 18 Sept. 1896 / R. I. P. (94)

98) Karl Parpard / geboren te Harburg 1887 / overleden te Sitoebondo 1924 / (183[a])

99) Hier rust / onze kleine lieveling / Willy Henry van de Poll / geb. 11 April 1927 / overl. 24 Juli 1928 / Rust zacht lieveling / (no. 179)

100) Hier rust / onze lieveling / Eduard / geb. 2 } overl. 10 } Juli 1902 / A. B. C. D. Portier / M. M. Portier geb. Burtner / R. I. P. (107)

101) Hier rust / Johannes Martinus / Ronkes / (no. 66)

102) + / Ter nagedachtenis / aan den Heer / D. Reuten / geb. te Amersfoort / 12 Mei 1889 / overleden / 17 October 1910 / Hij ruste in vrede / (no. 43)

103) Hier rust / Annie Reiff-Ras / geb. Amsterdam 16 April 1887 / gest. Sitoebondo 26 Aug. 1917 / Schlaf süss / mein Puppi / Ewig / dein / Poldi / (no. 40)

104) + / Hier rust / Lodewijk / zoon van / E. S. Pfoster / R. I. P. / (26)

105) Hier rust / Leonard Reichman / geboren / den 19 Februari 1869 / overleden / den 16 Maart 1904 / (212)

106) Ter / herinnering aan / onze / geliefde tante / S. W. Riems / Familie Vink / (220)

107) Jan Schols / geb. Wlingi 2-3-'05 / overl. 8-7-15 / (no. 77)

108) K. J. J. Schraver / + 1882 / (59)

109) Richard Sluiter / Jan Jacob Sluiter / geboren 6 Augustus 1896 / overleden 6 September 1896 / (no. 47)

110) Hier rust / Adriaan Jacobus / de Stoppelaar / oud 22 jaar / overleden 5 Juni 1897 / (27)

111) Hier rust / Johanna Schrikker / overl. 21 November 1899 / Sitoebondo / R. I. P. / (194)

112) Hier rust / onzen lieveling / Ernest A. O. Smith / geb. 30 September 1907 / overl. 8 April 1908 / Diep betreurd door zijn ouders / R. I. P. / (16)

113) Hier rusten / mijn geliefde echtgenoot / Bertrand Sleebos / en zijne ouders / (12)

114) Eliza Schotel / + 1882 (129)

115) Hier rust / mijn dierbare echtgenoote / en dochter / Maria Louise Steenhuizen / Leidelmeyer / geb. 31 Mei 1878 / overl. 6 Augustus 1913 / en / Christiene Pietje /
geb. 1 Juli } 1913
overl. 23 Augustus }

116) Hier rust / het stoffelijk overschot / van / J. H. W. Snarf / geb. Ponder / 18 $\frac{24}{8}$40 — $\frac{23}{3}$71 / (141)

117) Hier rusten / Sophie Dorothea / Sombeek / geb. Moraux / geb. 18 Juni 1850 / overl. 10 Sept. 1880 / en / haar jongste lieveling / Henri Pandjie / geb. 5 en overl. 18 Sept. / 1880 / (no. 156)

118) Hier rust / ons lief zoontje / Willem Jan / Stammeshaus / overl. 4 Nov. 1917 / (165)

119) Hier rust / mijn lieve vrouw / A. Joh. Schim-Ramak / geb. te Leiden / overl. te Sitoebondo 22-6-23. / Diep betreurd door haar / liefh. man en familie / (187)

120) Hier rust / onze eenige lieveling / Sjonnie Strengholt / geb. 3 Maart 1926 / overl. 27 Juni 1928 / R. I. P. / (no. 200A)

121) Hier rust / onze lieveling / Lia Schouteten / geb. 5-5-1927 / overl. 22-5-1928 / (206 E)

122) Na veertig jaar gelukkig / in den echt vereenigd te zijn / rust hier / mijn dierbare echtgenoot / Theodorus Fabius van Steenbergen / geb. te Soerabaia 16 Jan. 1865 / overl. te Sitoebondo 3 Oct. 1928 / Rust in vrede / (224)

123) Hier rust / Erni Willie / Tideman / geb. 11 Febr. 1911 / overl. 16 Febr. 1911. / R. I. P. / (114)

124) Hier rust / onze geliefde moeder / Julia Valkenier / geboren 30 Januari 1843 / overleden 10 Januari / 1896 / R. I. P. / (57)

125) Hier rust / mijn geliefde echtgenoot / Henricus Petrus / Timmers Verhoeven / geb. 4 Sept. 1884 te Wormerveer / overl. 1 Juni 1919 te Phaëton bij Kraksaän / Tot weerziens liefste. / (6)

126) Minette Vink / (86).

127) Mourits Vink (123)

128) Vroeg bij God / onze lieveling / Rudolf Heinrich Vermaes / geboren en overleden / 26 Oct. 1928 / (180[a])

129) J. J. Vredenburg / (no. 38)

130) Hier rust / zacht en kalm / onze lieveling / Karel Vermaes / geb. 17 Febr. 1914 / overl. 8 Mei 1928 / (213)

131) Hier rust / onze geliefde moeder en grootmoeder / mevr. de wed. S. Vermaes / ouderdom 75 jaar / overl. 21-5-1919 / Rust in vrede / (no. 214)

132) Hier rust / Henri Louis / Van Bloemen Waanders / geboren te Zaltbommel / 15 Juni 1884 / overleden op sf. Olean / 25 October 1922 / (no. 247)

133) Hier ruht / Gustav Adolf Wupperfeld / geb. 9 April 1883 in Dago Kertell / gest. 7 März 1918 in Sitoebondo / Der Heimat fern — in schweren zeit. / Warst du ihr treuer Sohn (166)

134) Hier rust / ons zoontje / Familie Zwaan / 11-2-1911 / (no. 113).

Tandjong Modjo
(Suikerfabriek op zes paal buiten de kotta Koedoes).

1. Hier rust / D. Th. Stok / geb. 4 Augustus 1870 / overl. 16 Maart 1892.

2. Hier rust / M. Titaly / geb. 17 April 1802 / overl. 24 April 1864.

3. Hier rust / Mevr. L. Titaly / geboren 15 Mei 1841 / overleden 15 Sept. 1914 / R. I. P.

4. Sacred to the memory / of my beloved wife / Maritye Jassina Italey / born at Tandjong Modjo 9 June 1859 / died at Petjangaàn 28 March 1896 / and of my son / Frederick N. C. Richards / born and died at the same time / May their ashes rest in peace.

Land Tandjong Oost
(Tusschen Meester Cornelis en Buitenzorg ten westen van den Grooten weg).

Dit land met zijn fraaie 18e eeuwsche landhuis, hetwelk aan een Overijsselsche havezathe doet denken, behoorde in 1746 aan Pieter van den Velde, raad ordinair; uit diens boedel kwam het volgens Priangan aan den koopman Adriaan Jubbels, die het in 1763 naliet aan Jacobus Johannes Craan, toen opperkoopman en bij Johanna Henriette Breekpot vader van Catharina Margaretha Craan, die huwde met den bekenden landheer van Tjampea, Sadeng en Tjiboenboelan Willem Vincent Helvetius van Riemsdijk; deze laatste werd 17 Jan. 1781 eigenaar van Tandjong Oost;

van hem ging het over op zijn zoon Daniel Cornelis Helvetius van Riemsdijk (1783-1860) en vervolgens op diens dochter Dina Cornelia van Riemsdijk gehuwd met Tjalling Ament. Aan de familie Ament behoort het nog heden ten dage. Uit den tijd toen de familie Craan er woonde of het land bezat, is het wapen dezer familie boven de voordeur: op zilver een kraanvogel in natuurlijke kleur, op een grond staande, en met opgeheven linkerpoot, waarin hij een bal houdt. Dit wapen komt ook voor boven de achterdeur.

Voor het landhuis, ten N. daarvan gaat een oprijlaan naar de familiebegraafplaats, waar verschillende leden der familie Ament zijn begraven en dat nog als laatste rustplaats van verschillende leden dezer familie zal dienen.

Men leest er:

1. Rustplaats / van / Daniel Cornelis / Helvetius / Van Riemsdijk / geboren te Batavia / den 24 November / 1784 / en aldaar overleden / den 21 January / 1860.

(Vgl. voor dezen en de volgenden: Willem Vincent Helvetius van Riemsdijk zijn naaste familie en zijne afstammelingen).

2. Rustplaats / van / onze geliefde moeder / en grootmoeder / weduwe van / D. C. H. van Riemsdijk / overl. te Tandjong Oost / den 7 Juny 1863.

3. Rustplaats / van / Vrouwe / Dina Cornelia / Van Riemsdijk / weduwe van den Heer / Tjalling Ament / overleden te Batavia / op den 21sten November 1877 / oud ruim 70 jaren / Zacht ruste hare assche.

4. Rustplaats / van / Tjalling Ament / geboren te Dokkum / op den 3den December 1801 / gestorven te Batavia / op den 16den Januari 1870 / Hij was een liefderijk echtgenoot / en vader / trouw en ijverig ambtenaar / der Nederlandsch-Indische / Regeering.

5. Rustplaats / van onzen innig geliefden / echtgenoot en vader / Daniel Cornelis Ament / geboren te Batavia / op den 1sten Augustus 1827 / overleden te Weltevreden / op den 15den November 1903. / Rust zacht edele echtgenoot / en vader.

6. Rustplaats / van / onze innig geliefde dochter / Johanna Rosina Carolina Ament / echtgenoot van den heer / D. C. Boutmy / overleden te Soekaboemie / op den 6en Juli 1892 / oud 22 jaren / Zacht ruste hare assche.

7. Rustplaats / van / onzen geliefden zoon / broeder en zwager / Mr. J. A. Ament / geboren te Cheribon / op den 22sten October 1859 / overleden te Weltevreden / op den 7den Maart 1912 / Zacht ruste zijne assche.

(Mr. John Anton A.)

8. Hier rust / mijn geliefde echtgenoot / Johan Carel de Lannoy / geb. te Batavia / 7 February 1846 / overl. te Batavia Zondag 23 July 1871.

9. Hier slaapt ons lief Nontje / geboren 27 November 1870 / J. C. de Lannoy / A. S. J. de Lannoy / Ament / 28 January 1871.

10. Rustplaats / van / Adolphine Sophie / Jacqueline Speet / geb. Ament / geboren te Cheribon / 20 October 1845 / overleden 11 Januari 1900 / De liefde der kinderen / is tot over het graf.

(Zij was eerder weduwe van den sub no. 8 genoemden J. C. de Lannoy).

11. Rustplaats / van / Mijne dierbare echtgenoote / Mevrouw M. Ament-Suermondt / geboren te Kramat / den 2en Mei 1861 / gestorven Huize Pecajon / den 1en Januari 1929 / Zacht zuste hare assche.

(Vgl. Indische Landhuizen en hun geschiedenis door V. I. van de Wall).

Tandjong Priok
(Europeesche begraafplaats).

1. Hier rust / Piet Claus / in leven bootsman bij de / Stoomvaart-Maatschappij / „Rotterdamsche Lloyd" / geb. te Makkum / 3 Juli 1880 / overl. te Batavia / 30 April 1913.

2. Hier rust / Johannis Carel / Van Hartingsveld / in leven timmerman bij de / Stoomvaart Maatschappij / „Rotterdamsche Lloyd" / geb. te Hellevoetsluis / 22 Mei 1864 / overl. te Batavia / 29 April 1913.

3. Hier rust / Lodewijk van der Wal / 1e Bakker / S.S. Insulinde / geb. 29 Maart 1860 / overl. 26 April 1914.

4. Rustplaats / van / Bardina Anna / Nierop / overl. te Tandjong / Priok 1888 / oud 3 dagen.

5. Hier rust / onze geliefde zoon / en broeder / F. W. Bruggenwirth / geboren te Amsterdam / 6 Dec. 1886 / overleden 21 Nov. 1907 / te Tandjong Priok / Dat hij ruste in vrede.

6. Hier rust / Paulus Plaatsman / geb. te Texel 18 Nov. 1890 / overl. te Priok 12 Oct. 1911 / in leven matroos / S.S. Ophir / Zijne kameraden.

7. Hier rust / G. H. van Gilst / geb. 3 (of 8) Aug. 1881 te Gorinchem / overleden 29 Aug. 1915 / te Tandjong / Priok / (Op een houten kruis).

8. Hier rust / onze geliefde / dochter / Charlotte Balfour / geb. 26 Juni 1915 / overl. 30 Aug. te Priok.

9. Here sleeps / Samuel Lally / 26 years old / died on board the / Norw. S.S. Thyra Oct. '22 / Rest in peace / Erected by his shipsmates.

10. Rust in vrede / Hier rust / A. C. Ponfoort / in leven / matr. 2e kl. K. N. M. / geb. 27 Maart 1883 / te Amsterdam / overl. 5 Juni 1902 / te Tandjong Priok / a/b Hr. Ms. Gelderland / Zijne kameraden.

11. To the memory of / (Een kruis) / R. I. P. / J. Ormond age 26 / S.S. Hector / Died Oct. 11 1911.

12. 1848 / 1887 / Hier rust Michiel Kozo / in leven / timmerman / aan boord Stoomschip / „Oengaran".

13. Hier rust / Johannes Kloosterman / geb. te Heinkenszand / den 19 Jan. 1880 / verdronken te Tandjong Priok / den 31 Mei 1915 / in leven korp^{r}. stoker / A-B Hr. Ms. Holland / Zijne kameraden.

14. Hier rust / Richard Cornelis van den Arend / in leven marinier 1e kl. / A/B H. M. Koningin Regentes / geboren te 's-Gravenhage / 18 Mei 1882 / overleden te Priok / 29 Januari 1906 / Zijne kameraden.

15. Hier rust / Sjoerd Hofman / in leven marinier 1e kl. / A. B. H. M. Kon. Regentes / geboren te Leeuwarden 4 Juli 1881 / overleden 24 November 1906 / te Tandjong Priok / van zijne kameraden / A. B. H. M. Kon. Regentes.

16. Hier ruht in Gott / der Üebermaschinistenmaat / Benno Koennemann / von S. M. S. "Seeadler" / geboren 19-4-1876 / gestorben 27-2-1905.

17. + / R. Cunning / S. S. Keemun / died / March 26 / 1905.

18. Hier rust / H. J. Bruin / in leven stoker 2e klas / He. Mt. De Ruyter / Zijne kameraden / (21)

19. Hier rust / Eliza Verschoor / echtgenoot van / S. Lugtenburg / geb. 7 April 1867 / overl. 15 Sept. 1908 / Aandenken der bemanning / van het S.S. Ophir.

20. (Een anker) / Hier rust / onze makker / Leonardus v. d. Water / in leven matroos 2de klasse / A/B Hr. Ms. Zeven Provinciën / geb. 17 Nov. 1892 te Oestgeest / overl. 17 Dec. 1912 te Tg. Priok / Zijne kameraden.

21. (Een kruis) / Hier rust / Willem Korver / geb. 30 Dec. 1874 / verdronken / 4 Februari 1905 / in leven stoker 1e klasse / A-B H. M. Gelderland / Zijne kameraden.

22. Adrianus Levasier / geb. te Sliedrecht / 12 April 1849 / overl. te Tandjong Priok / 12 Maart 1904. (27)

23. In loving memory / of / James Falcon / son of Otto and L. J. P. Bley / of Liverpool / engineer S.S. Ixion / died February 24 1903 / aged 23 years.

24. Hier rust / D. J. van Nieuwenhuyzen / matroos der Stoomvaart / Maatschappij "Nederland" / geboren te Oude Tonge / 22 Augustus 1892 / overleden te Tandjong Priok / 16 September 1916.

25. Hier ruht / Matrose D. Barkaid / von D. Freiberg D. A. D. G. / geb. 20-10-1891 in Sausgallen / gest. 2-10-1916 in Tandjong Priok.

26. Hier rust / Wouter Heleendert / Gerardus / Buenis / in leven matr. 1e kl. / A. B. Hr. Ms. Zeeland / geb. 21 Jan. 1872 / overl. 24 Dec. 1902 / van zijne kameraden.

27. Hier ruht / der Matrose / der Kaiserlich Deutsche Marine / Fritz Heider / geb. am 14 December 1878 zu Breslau / gest. am 24 December 1902 an bord / S. M. S. "Hertha".

28. Erected to the memory / of / John Mc Laughlin / stoker of H. M. S. Pegasus / who died of sunstroke / in May 1905 / erected by his messmates / and the officers / and ships company / of H. M. S. Pegasus. (45)

29. Hier rust / Johannes Frederik Hartman / in leven matroos 2e kl. / geb. 4 November 1888 / overl. 5 Juli 1908 / A.B. H. M. K. Wilhelmina / Zijne kameraden.

30. Hier rust / Jackob de Boer / geb. 26-2-1878 / te Purmerend / overl. Tandjong Priok / 15-4-1911 / R. I. P.

31. Hier rust / J. H. M. de L. / v. Cann / gb. 24-8-05 / te B. T. Z. / overl. Tandjong Priok / 12-4-1911 / R. I. P.

32. K. W. Net / geb. 24 Juni 1882 / te Middelburg / overl. den 27 Aug. 1920 / te Tandjong Priok / R. I. V. (89)

33. Hier rust / G. Schrier / in leven Hoofdagt. v. Pol. / overl. te Tandjong Priok / 17-8-20 / Zijne kameraden / (88)

34. Hier rust / Andries Lohstroh / geb. 12-3-1872 te Mijdrecht / overl. 15-1-1923 te Tandjong Priok / in leven Hoofdagent van Politie 1 kl. / Zijne bedroefde / echtgenoote en kinderen / Zijne kameraden. (121)

35. Hier rust / onze lieveling / Wilhelmus Wagner / geb. te Weltevreden / 12 Juli 1922 / overl. te Tandjong Priok / 27 Jan. 1923 / Rust zacht. (122)

36. Hier rust / Hillegonda Wagner / geb. Klijn / geb. te Rotterdam / 15 December 1886 / overl. te Salemba / 5 Nov. 1931 / Rust zacht / lieve vrouw en moeder.

37. Hier rust / onze lieveling / Wilhelmus Wagner / geb. te Weltevreden / 16 October 1920 / overl. te Weltevreden / 7 April 1921 / Rust zacht / (123)

38. R. I. P. / Hier rust / onze geliefde zoon / Jack William Tessensohn / overleden 18 April 1925 / oud 14 dagen. (Op een houten kruis)

39. In loving memory of / Alfred Biglowe / died March 18th 1924 / aged 41. (133)

40. Hier rust / Wilhelmus Johannes / Roelofs / in leven portier bij de / Droogdok Mij. Tandjong Priok / geb. 23 Aug. 1874 / overl. 12 Jan. 1922. (116)

41. Hier rust / C. L. A. Theys / geboren 15-8-94 / overleden 30-9-24 / ver van huis doch / nooit vergeten. (126)

42. Hier rust / onze innig geliefde zoon / Edward George Sidney / Noronha / geb. 6 Februari 1928 / overl. 4 Juli 1928. (165)

43. Hier rust / Lieuwe Posthuma / in leven / Korpl. Bottelier K. M. / geb. te Den Helder / den 2den Februari 1906 / overl. te Batavia / den 19den Maart 1933 / Hr. Ms. "Zeven Provinciën" (780)

44. Hier rust / onze geliefde zuster / M. R. Boenga / overl. 30-7-33. (778)

45. Hier rust alleen- doch niet vergeten / onze lieve zoon, broeder, oom en zwager / Willem Piers / geboren te Haarlem 2 April 1907 / overleden te Tandjong Priok / 18 December 1932. (776)

Tegal.

Op het Ir. Lamminga-plein bevindt zich een monument, in Mei 1930 aldaar onthuld voor den Hoofdingenieur der Burgerlijke Openbare Werken A. G. Lamminga.

Men leest aan de Noordzijde van het monument:

Ter eere van / den grondlegger / van de moderne / irrigatietechniek / werd / dit gedenkteeken / opgericht.

Aan de zuidzijde:

Ter nagedachtenis / van den / Hoofding. B. O. W. / A. G. Lamminga / Tegal / 1895-1903.

Tempeh
(Ongeveer 10 K.M. ten Zuiden van Loemadjang).

1. Hier rust / onze geliefde vader / broeder en zwager / Henri Coblijn / R. I. P.

(Hij was geb. te Blorong, Sragen, Soerakarta, oud 45 jaar, z. b., zn. van Julius C. en Maria Josephina Andreas en overl. te Bagoe (Tempeh) 25 Aug. 1927).

2. Hier rust / onze moeder / Wed. E. J. C. Berghuis / geb. Ritter / overl. 4/8 1884.

(Elisabeth Jacoba Charlotte R., overl. Limpenie, Tempeh, oud 73 jaar, geb. 's Gravenhage, wed. Charles Jacob B., dr. van het echtpaar Ritter-Perret Gentil).

3. M. J. Wafelbakker / geb. Siebelhoff / 4 Nov. 1846 / 21 Juny 1876 / en / I. H. H. P. Stap / geb. 8 en overl. 18 July / 1876.

(Maria Jacoba S., geb. Amsterdam, hv. Nicolaas W.)

4. Hier rust / O. R. Phefferkorn / geboren 13 Maart 1857 / overleden 31 Maart 1900.

Het monument Lamminga te Tegal (bl. 384).

5. J. P. A. Jacometti / geb. Naessens / 22/12 1860 / 18/12 1882 / 1/6 1883 /

(Zij was geb. Zaltbommel, dr. van Willebrordus Johannes Theodorus N., koopman en Cornelia Sophia Constantia Bol. Zij huwde 18 Dec. 1882 Theodorus Azon Louis Jacometti, geb. Batavia 3 Juni 1833, tabaksondernemer te Limpenie, zn. van Theodorus Joseph Azon J. en Anna Anginesa Albertina Bron).

6. D. M. E. Helder / geb. Berghuis / 20-1-1866 / 28-12-1890 / R. I. P.

(Dina Maria Elisabeth Berghuis, overl. Soekodono, geb. Sf. Trangkil (Patti) hv. Pieter Helder, in 1890 oud 29 jaar, employé sf. Soekodono).

7. Hier rust / M. S. E. Berghuis / 27.7 1829 - 28/5 1863 / 7/11 1881.

(Martine Suzanne Everdina Aalstius den Appel, geb. 's Hertogenbosch, overl. Moedjoer (Loemadjang), hv. Jacobus Lambertus Lodewijk Berghuis).

8. Hier rust / Frans Emile von Ende / 1877-1896.

9. Hier rust in vrede / J. C. E. Mesker / geb. Beer / 15 Febr. 1847 / en / overleden 14 Sepr. 1879.

(Jacoba Christina Elisabeth B. huwde Hendricus Marinus Mesker, geb. circa 1852, employé tabaksondern. Ateran (Tjondro); zij geb. op Djindjin (Loemadjang), dr. van Christiaan B. en Carolina Elisabeth Diederiksz).

10. Hier rust / ons aller lieveling / Dieuwke Reinking / geb. 29 Mei 1892 / overl. 12 Juni 1901.

11. Hier rust / Susanna Wilhelmina / Wijsman / echtgenoote van J. J. Swens / geb. 24/2 1866 / overl. 23/1 1885.

(Zij was geb. Probolinggo, hv. van Jacobus Johannes Swens, dr. van Louis W., oud 61 jaar, tabaksondernemer te Pasirian en Anna Maria Magdalena Goedhuys, en kostschoolhouderes).

12. Hier rust / onze lieve moeder / M. Banzer / geb. De Graaff / Ter nagedachtenis van / hare kinderen.

(Zij was Margeriet Adolphine de Gr.; vgl. Loemadjang no. 6).

13. Hier rust / onzen geliefden vader / Johannes Jacobus Huyser / geb. 17 Jan. 1834 / overl. 20 Nov. 1896.

Tjiloar
(Land tusschen Mr. Cornelis en Buitenzorg).

Achter de fabriek bevinden zich twee graven, waarop men leest:

1. Hier rust / Vrouwe Francina Johanna / Van Garling / weduwe Baron Von Gutzlaff / obiit 1829.

(Zij was geb. te Soerabaja en huwde eerst te Batavia (Port. Buitenkerk) 14 Mei 1790 Willem Hoestemark, van Kopenhagen, baas ten eiland Onrust; en 2e Batavia 1 Oct. 1797 Georg Heinrich von Gutzlaff).

2. Hier legt begraven / George / Heinrich / Baron Von Gutzlaff / in leven generaal majoor / geboren te Stolpen in Pruissen / den 25sten October 1761 en / overleden den 22sten Januari 1822.

Tjitjalengka.

1. Rustplaats van Leonie Sophie Francoise Ernestine Sas geb. Kleyn geb. te Batavia 13 Nov. 1851 / overl. te Tjitjalengka 8 Jan.ie 1875. R. I. P.

2. Hier rust Victorine Emilia Poelman geb. 24 October 1848 overl. 4 Maart 1928.

3. Hier rust Dirk Hendrik van Oven geb. te Hamburg 5 November 1855 overl. te Tjitjalengka 3 Augustus 1879.

4. Hier rust F. Brouwer geb. te Tjitjalengka den 26 April 1888 en overl. den 2en September 1888 R. I. P.

5. Hier rust Johannes Rijken geb. te Muiden op den 21en Mei 1830 overl. te Tjitjalengka op den 30en Mei 1896.

6. Hier rust onze lieveling Sophia Carolina Soeters geb. 15 Juli 1898 overl. 11 Februari 1906.

7. Hier rust Sophia Adolfine Hartwig geb. te Weltevreden 13 December 1912 overl. te Tjitjalengka 17 Dec. 1913.

8. Hier rust Frederik Hartwig geb. te Tjitjalengka 27 Nov. 1915 overl. te Tjitjalengka 29 Nov. 1915.

9. Hier rust J. H. van Eibergen Santhagens geb. te Amsterdam 18 Feb. 1873 overl. 23 Sept. 1919. Hij ruste in vrede.

10. Hier rust Douairière Jv. Goldman geb. Kristal geb. te Batavia den 10 Maart 1833 overl. te Tjitjalengka den 14 Aug. 1919. Zij ruste in vrede.

11. Hier rust Jhr. Johannes Theodorus Goldman, geb. 1 Juni 1824 Batavia overl. 18 Sept. 1891 Tjitjalengka R. I. P.

12. Hier rust E. A. C. Schimpe geb. 9 Febr. 1857 overl. 12 Juni 1922 R. I. P.

Tjitjoeroeg
(Preanger).

A. Ongeveer een kilometer voorbij de grens der residentiën Batavia en de Preanger-Regentschappen, in de dessa Benda, bevindt zich, als men van Buitenzorg komt, rechts van den weg een landhuis; op het erf is een Graftombe waarop:

+ / Hier rust / J. E. Sassen / gep^{d} adj^{t} ond^{r} off^{r} v. h. O. I Leger / geb. te Semarang / 20 September 1838 / overl. te Benda / den 27 Januari / 1892.

(Betreft Jacobus Eduard S.)

B. Even voorbij Tjitjoeroeg, van Buitenzorg komende links van den weg, leest men op een zerk, welke midden in de alang alang ligt:

Dina

En daarachter op een houten bord:

Ik geloof een eeuwig leven / Mij door Jezus zelv' bereid / Ongekende hemel vreugde / Stoorelooze zaligheid / Leven zonder ooit te sterven / Vreugde zonder eind of paal / Zond' en Dood, waar is uw prikkel? / Graf waar is uw zegepraal ? / Gez. 52-12.

(Dit graf betreft Mevrouw D. Kramers-Hooyer, echtgenoote van Dr. J. G. Kramers).

Naast het voorgaande leest men bij een zerk: J. E. Rodrigus / 30-7-1920.

(John Eduard R.)

Tjitrap
(Land tusschen Meester Cornelis en Buitenzorg)

ten oosten van den
grooten weg

Op een zerk nabij het Landhuis:

Gustave Charles Verstege
geboren te Batavia 31 Mei 1866
overleden te Tjiteureup 7 October 1928
was medeeigenaar en laatste
Hoofd-administrateur v/h Land Tjitrap
Hij ruste in vrede

Tomo
(Ten N.O. van Soemedang).

1. Hier rust / W. Wessels / overl. te Karang Sambong / den 14 Juny 1863 / in den ouderdom / van 64 jaren 5 m. 22 d. / R. I. P.

2. Hier rust / H. J. L. Wessels / geb. 11 Jan^ry 1843 / overl. 21 Octr 1862 / geliefde echtgenoot / van / Jacob Schiff / R. I. P.

Lexicographisch Naamregister

Aalst, Van, 313
Aalstius den Appel, 385
Aardening, 367
Aardenne, Van, 158
Aars, 152
Aarssen, 77
Aartsma, 132
Abbink, 229, 231, 256
Abell, 110, 154, 297
Abels, 65, 309, 328, 336, 366
Abendanon, 134, 138
Abke, 80
Abkoude, Van, 24
Abrahami de Melverda, 127, 170
Abrahams(z) 21, 185
Abresch, 317
Adam, 56, 348, 366
Adama van Scheltema, 279
Adams, 48
Adeliene, 240
Adriaansz, 223
Adriani, 189
Affelen van Saemsfoort, Van, 228, 350, 371
Agerbeek, 180, 259
Aird, 334
Airey, 196
Akkenaar, 154
Albers, 54
Alberti, 290, 348
Albrecht, 134, 148, 192
Alewijn, 110
Alewijnse, 334
Alexander, 113, 253, 310
Alimamba, 250
Allart, 367
Alsdorf, 347
Alting, 192
Ambrosius, 320
Ameln, 237
Ament, 151, 378, 379
Amerongen, Van, 231
Ameyden van Duym, Van, 190
Ammers, Van, 347
Amweg, 12
Andel, Van, 124, 214
Andela, 366
Anderson, 123
Andreas, 95, 176, 384
Andriesse, 224
Anema, 249
Angelbeek, Van, 182
Angremond, D', 262
Ankersmit, 123
Anna Christina, 223
Anrooy, Hijmans van, 340
Antet, 209
Anthonijs(z), 54, 117, 136, 165
Antonie, 258, 263
Antonio, 348
Antrag, 310
Aoys, 305
Apcar, 212, 213
Appel, Aalstius den, 385
Apperloo, 366
Arathoon, 3, 4, 300
Arcken, Van, 200
Ardesch, 150
Arend, Van den, 381
Arends, 315

Aris, 221
Arit, 24
Ark, Van, 284
Arnas, 16
Arnaud, D', 26
Arnold, 36, 89, 137, 164, 167, 331, 346, 347
Aronds, 77
Augenstein, 366
Augustin, 339
Auliveld, 223, 245
Aulnis de Bourouill, D', 290
Awdal, 43
Baak, Van, 1
Baas Becking, 348
Bach, 282
Bachet, 42
Badenbroek, 304
Baesjou, 207, 333
Bagaya, 115
Bake, 176, 292
Bakhoven, 81
Bakker, 146
Bakkers, 315
Balfour, 380
Balgooy, Van, 189
Ball, 245
Ballard, 113
Balveren, Van, 160
Balzar, 66
Bangert, 82
Banizeth, Von, 74
Bantjes, 213
Banzer, 385
Bar, De, 233
Barends, 64, 144
Barendtszen, 316
Barenne, Dusser de, 73
Barentz, 313
Barkaid, 382
Barkey, 70, 90, 179, 338
Barkmeyer, 84, 106
Barlage, 196
Barnau, Von, 76
Barneveld, Van, 153
Barookh, 344, 345
Barre, Dulon, 264
Bartelds, 24
Barthelemy, 18
Barthold, Van, 40, 87, 168
Bartholomeus, 151
Bas, De, 147
Basel, Van, 183
Basel, Senn van, 367
Basel, Mersen Senn van, 271
Basler, 348
Bassant, 67
Bastiaans, 238
Bats, De, 297
Batten, 63, 83, 87, 95
Baud, 335
Baudoin, 13, 205, 208, 219, 337
Baumgarten, 158, 163
Bausch, 236
Bax, 12, 197, 373
Beal, 324
Beard, 23
Beck, 58, 213, 221
Becker, 101
Becking, 348
Beckx, 244
Beekhuis, 164
Beekman, 137
Beekveld, 223
Beem, Van, 81
Beemer, 55, 234, 319
Beer, 317, 335, 336, 385
Beer, De, 257

Beerhorst, 82, 116, 150
Begemann, 90, 223
Behr, 93
Beidschat, 80
Beillard, 205
Bekink, 220
Bekker, 24, 207
Bekking, 76, 205, 278, 341
Beljaars, 19
Bell, 139, 205, 229
Bell, De, 243
Bemolt, 158
Bénard, 62
Bening, 336
Benjamin, 343, 345
Benjamins, 72, 93, 190, 201, 335
Benna, 25, 33
Benninck, 30
Benning, 46
Benoit, 203
Benthem, Van, 337
Benz, 169
Berends, 16, 60, 97
Berest, 303
Berg, Van den, 93, 291, 298, 330, 347
Bergamin, 227
Bergh, 258, 268
Bergh, Van den, 71, 143, 150
Berghuis, 178, 206, 384, 385
Berkel, Van, 225, 349
Berkhemer, 333
Berkholst, 224, 225, 228, 251
Berlauwt, 230
Bernard, 27
Bernardus, 368
Bernhardt, 147
Berretty, 15, 60, 225, 236
Bertsch, 311, 321, 327
Bervoets, 262
Besenthe, 340
Besseling, 278
Beth, 196, 198
Bethbeder, 304
Bettink, Wefers, 242, 290
Betz, 137
Beumer, 263
Beusechem, Van, 85
Bevervoorde, Engelbert van, 50
Beyer, 35, 349
Beyerinck, 102, 133, 208, 263
Beyma thoe Kingma, Van, 113
Beynon, 18, 102, 136, 287, 288, 289
Beytschat, 153
Bie, De, 28, 72, 124
Biesen, Van der, 276
Biesterbosch, 30
Biglowe, 383
Bignol Parrant, 196
Bik, 34, 151
Bik, Van Berckel, 93, 291, 305
Bik, Van Beugen, 143
Bik, Butin, 34, 271, 275
Bik, De Nijs, 34, 192
Bik, Vreede, 157
Biljardt, 242
Binkhorst, 72, 160
Binkhuysen, 205, 222, 307, 320, 367
Birnie, 274
Birsak, 226, 370
Bish, 138
Bisschoff, 230
Bisschop, 206
Bisschop, Rosegaarde, 178
Blaauw, 44, 215, 241
Blaney Davidson, 256

Blanken, 213, 294
Blankenhage, 205
Blaset, 120
Blavet, 150, 367
Bletterman, 69, 97, 109, 274
Bley, 382
Bloem, 42, 71, 91, 175
Bloemen, 61
Bloemink, 81
Blogg, 51, 267
Blok, 161, 343
Blokland, Van, 177
Blom, 36, 249, 322
Blomme, 228, 234, 248
Blommestein, Van, 89, 90, 273, 336
Blondeau, 65, 96, 107, 165, 219, 293
Blondouw, 294
Blot, 220
Blot, De Chauvigny de, 100, 140, 347
Blume, 327, 348
Blij, De, 262
Boachi, 58
Bobeyn, 247
Böck, 133, 264, 265
Bockom Maas, Van, 280
Bodde, 91
Boddien, Von, 291, 341
Bodeman, 61, 238
Boeckholtz, Van, 26, 137, 188
Boeken, 226
Boelen, 163
Boelhouwer, 39
Boelman, 28
Boenga, 383
Boer, De, 57, 108, 382
Boer, Den, 245
Boerboom, 77
Boerenbeker, 49, 137
Boerma, 337
Boermeester, 307, 329
Boers, 10, 37, 78, 111, 116, 184, 243
Boes, 310
Boeser, 108
Boeye, 338
Bogaard, Van den, 195
Bogaardt, 10, 129, 279
Bögel, Nering, 66
Bohl, 107
Böhmer, 337
Bohnen, 126
Bois, Du, 191
Bol, 86, 385
Bolderman, 138
Bollaan, 32
Bolsius, 290
Bond, 112, 126
Bonefaas, 61
Bonk, 126
Bonnard, 52
Bonrath, 151
Bont, De, 333
Bonte, 92, 219
Bool, 142
Boom, 167
Boonemmer, 170
Boordie, 58
Booser, De, 169
Booy, De, 337
Bor, 370
Borel, 257
Borgen, 132
Borger, 49
Borgesius, 85
Bos, 161, 331

Bos, Van den, 320
Bosch, 11, 12, 89, 90, 178, 216
Bosch, Van den, 212
Boshart, 285
Boshouwer, 20, 21
Boss van Charante, 106
Botter, 124
Boubot, 348
Boucher, 85
Boudriot, 114, 119
Bouman, 66
Bounin, 278
Bouricius, 135, 348
Bousquet, 98, 238, 291
Boutmy, 379
Bouwens, 234
Bovenkerk, 44
Braakman, 157
Braam, Van, 90, 109, 114, 158
Braconier, De, 92
Brak, 72
Brands, 239
Brandt, Van den, 56
Brans, 54
Brantz, 27
Brassé, 219
Brasz, 91
Braun, 144, 223, 323
Braunstahl, 235
Brautigam, 48
Breedt, 78
Breekpot, 377
Breemaat, Van, 121
Bremer, 54
Bremmer, 298
Brender à Brandis, 236, 290
Brenkman, 237
Brennecke, 291
Brero, Van, 175
Breton, Le, 367
Bretonière, De la, 281
Breugel, Clifford Kocq van, 165
Brevet, 135
Breyman, 216
Briel, 349
Brink, Ten, 245, 248, 367
Brink, Van den, 288, 317
Brodhaag, 368
Broeckhuysen, Van, 121
Broek, Van den, 19, 24, 43, 183, 204, 220, 221, 227, 348
Broek, Palmer van den, 166
Broeke, Van den, 362
Broekhoff, 21, 31
Broese, 244
Brohet, 198
Bron, 67, 385
Bronckhorst, Van, 21, 199, 266
Bronkhorst, 97
Bronnekamp, 111
Bronsgeest, 91
Brouwer, 20, 33, 101, 115, 159, 174, 191, 202, 280, 362, 367, 386
Brouwer, Reeling, 300
Brouwer, Van der Pol, 133
Bruck, 321
Bruggenwirth, 380
Brugman, 51, 76, 157, 233, 278, 296
Bruin, 381
Bruin, De, 196, 256
Bruinier, 56, 291
Bruining, 66
Bruins, 107, 211, 367
Brummelkamp, 255
Brummer, 35, 199, 200
Brun, 206

Brünnemann, 128
Bruno, 348
Brunt, 97
Brussaard, 263
Bruyn, 109, 245
Bruyn, De, 11, 139, 169, 171, 176, 215, 238
Bruyn, Van Troostenburg de, 348
Bruyne, Locker de, 336
Bruyninga, 97, 290, 301
Bruynis, 273
Büchler, 29
Bück, 267
Buck, De, 128
Bückmann, 208, 209, 224
Buddingh, 113
Bueninck, 69
Buenis, 382
Bueren, Lammerts van, 259
Buggers, 194
Buis, 238
Bulsing, 155
Bunge, 270
Burgemeestre, 28, 90, 100, 228, 261, 312
Burger, 199
Burgerhoudt, 57
Burgersdijk, 367
Burggraaf, 55
Burghgraef, 153
Burgman, 195
Burlage, 290
Burtner, 374
Bus de Valempré, Du, 118
Busch, 331
Buschman, 106
Bussche, Van den, 168
Busscher, 153
Busselaar, 121
Buter, 250
Butters, 360
Buuren, Van, 177
Buy, Du, 25
Buyl, De, 217, 219
Buyn, 67, 134, 169
Buys, 47, 122, 144
Buys, Van de Weteringe, 263
Bye, Van der Does de, 109
Calbo, 224, 225, 252, 314, 319, 321, 325
Calkoen, 315
Callenfels, 223
Calmer, 72
Calonne, De, 102, 108
Campagne, Van Lookeren, 267
Campbell, 41
Camphuis, 230
Camphuisen, 228, 349
Camphuunder, 349
Cann, Von, 382
Canneman, 205
Canter Visscher, 117
Cantz, 13, 121, 289
Capelle, Van, 63
Cardie, 204
Carels, 25, 121, 174
Carlier, 64
Carp, 101
Carper, 268
Casand, Van, 71, 312, 313, 338
Casparus, 197
Caspersz, 91, 350
Castens, 174
Cate, Ten, 73
Catoire, 252
Cattenburch, Van, 311
Caudri, 166

Cavadino, 121
Cavelius, 291
Celen, 241
Cerret, 219
Ceuninck, De, 63
Cézard, 157
Chaboz, 66, 119
Chambon, Van, 35, 40
Charante, Van, 106
Chardonnay, 296
Charldorp, Van, 138
Charlouis, 257, 266
Chastelein, 128
Châtelin, 272
Chaulan, 4
Chauvineau, 80
Cheriex, 14
Chevalier, 90, 277
Chornelis, 22
Christiaan, 349
Chun, 140, 275
Ciebrant, 254
Claase, 350, 367
Claassen, 350
Claasz, 212, 213
Claessens, 166
Claisse, 30, 165
Claus, 379
Clavier, 201
Clercq, Le, 340
Cleve, van, 130
Clifford, Oetgens van Waveren Pancras, 66, 306
Clignett, 175, 281
Cloux, Du, 243
Clijver, 284
Coblijn, 384
Coelen, 74, 174, 262
Coenen, 282, 349
Coenraad, 218, 226, 332
Coers, 308
Coert, 250
Coezee, 367, 368
Cohen, 84, 107, 344, 349
Cohen Stuart, 192
Cohu, 170
Coldenhoff, 125
Colenbrander, 349
Colenbrander, Hecking, 79, 141
Colleye, 237
Collings, 306, 309, 321, 333
Colman, 350
Comfurius, 170
Condor, 238
Conté, 157, 188
Cooke, 275
Coomans, 65
Coorengel, 10, 175
Coppen, 267
Coppiens, 120
Coquelin, 25
Cordesius, 30, 165
Cordromp, 250
Cornelis, 308, 323
Cornelissen, 285
Cornets de Groot, 70, 198
Corijn, 258
Coster, 139
Cottrill, 167
Couperus, 38, 277, 368
Courant, 367
Court, 285, 323
Couvée, 291, 303
Cox, 109
Craan, 377, 378
Cramer, 27, 44, 77, 151, 256, 313, 349
Cramer, Putman, 291

Cramm, 139
Crawfurd, 85, 307, 332
Crebber, 298
Crefcoeur, 189
Cressonnier, 162
Creszenzia, 365
Cretier, 92
Crette, De la, 116
Creutzberg, 330
Creutzburg, 209, 226, 227
Croes, 83
Croix, De la, 216
Croll, 122
Croqué, 260, 350
Crosbie, 114
Crozier, 194
Cruickshank, 368
Cucler, 72
Cunning, 381
Cunningham, 191
Curtius, Donker, 44
Cyré, 182
Daalen, Van, 130, 169, 320
Daas, Den, 133
Dagevos, 205, 229, 234, 246, 250
Dahler, 112
Dalsum, Van, 241
Dam, Van, 319
Dames, 253
Damme, 327
Damme, Van, 221
Damsté, 267
Damwijk, 234
Dandrieu, 30
Daniëls, 17, 213, 351
Dannenfelser, 257
Dantz, 161
Darius, 346
Darlang, 38
Darmstadter, 161
Darricarrère, 107
Dassel, 237
Daumiller, 164
Dauvillier, 130
Davids(z), 211, 329
Davidson, 146
Davidson, Blaney, 256
Davies, 85, 176, 229
Day, 96
Deeleman, 4, 70
Deelken, 347
Degent, 66
Deibel, 11
Deinse, Van, 49
Dekker, 266
Dekker, Douwes, 98
Dekker, Van der Mijl, 266
Dekkers, 254
Demaison, 62
Denkelaar, 193
Denker, 140
Dennison, 292
Dentzsch, Van, 212
Depmer, 59
Derks, 350
Derksema, 32
Dersjant, 112, 126, 369
Despéroux, 122
Dessauvagie, 18, 137, 171, 243, 338
Dessouw, 81
Deth, Van, 217
Detiger, 89
Deun, Van, 152
Deune, 300
Deutz, 286
Deux, 262

Deventer, Van, 308
Dewall, Von, 54
Deykerhoff, 191
Dezentjé, 165, 266
Diard, 77
Dias, 52, 285
Dibbets, 308
Dickhoff, 270
Diederich, 215, 216, 269
Diederiks(z), 80, 385
Diehl, 278
Diering, 275
Dietz, 368
Dik, 140
Diks, 81
Dillié, La Gordt, 132, 146
Dinter, Van, 45
Dirickx, 91
Dirks, 269
Dirksen, 207, 219, 240
Dirven, 335
Dissel, Van, 32, 145
Disselwerff, 350
Ditloff, 367, 369
Ditmars, 96
Djaima, 285
Djamia, 207
Djemilah, 274
Döbel, 175
Doelitzsch, 159
Doen, 272
Doerrleben, 58
Does, Van der, 243
Does, Schadee van der, 266
Doeve, 281
Döhne, 212, 254
Dolder, Van, 129, 368
Döllinger, 56
Dolman, 252
Dom, 256
Domburg, Van, 31, 351
Domingo, 333, 368, 369, 371
Domino, 247
Domis, De Senerpont, 39, 60
Dommering, 239
Dompseler, Van, 122
Donat, 160
Donders, 32
Dongrio, 320, 327
Donk, 323
Donkers, 258, 265
Donkersloot, 350
Donnadieu, 264
Donse, 14
Donselaar, 92
Doornik, 150, 258, 265
Doornum, Van, 350
Dootingh, Van, 152
Doppert, 258, 260, 268
Dorfel, 20
Dornberger, 328
Dorp, Van, 76
Dorrepaal, 346
Dorssen, Van, 29
Dorssen, De Kruyff van, 168
Dorsten, Maxwils van, 1
Dossin, 248
Douglas, 308, 328
Doup, 368
Douwes Dekker, 98
Doyer, 251
Dozy, 267
Drège, 166
Dressler, 350
Driest, Van, 357
Drinhuyzen, 132
Dronkers, 92
Droop, 33, 60, 93

Drossaers, 192
Drost, 32
Druif, 335
Dua, 128
Dubois, 80, 208, 209, 219
Dufour, 247, 259, 290
Duister, 144
Duivenbode, Van, 209
Duker, 9
Dulken, Van, 57
Dull, 350
Dumas, 124, 175, 196, 239, 251, 259
Dümcke, 122
Dumourier de Nijs, 290
Dunlop, 313
Dupiré, 95
Dura, Van, 236
Duran, 284
Duret, 76
Dusser de Barenne, 73
Dutrieux, 210
Duykers, 222, 239, 246
Duyl, Van, 147
Duyn, Van, 145
Duyshart, 368
Dyck, Van, 59, 99, 117, 126, 308, 333
Dijk, Van, 29, 63, 85
Eb, Van der, 280, 308, 325, 369
Ebell, 59
Eckenbach, 285, 286
Eckman, 17
Edeling, 109
Edelman, 78
Eeg, 209
Eekhout, 370
Eekhout, Van, 71, 101
Eerde, Van, 118
Eerden, Van der, 325
Eerhardt, 203
Eersel, Van, 307
Egertoon Wood, 119
Egter van Wissekerke, 147, 369
Ehrencron, 31, 32
Eichholtz, 93, 135
Eichperger, 59
Eicke, 33
Eilbracht, 28, 68, 95, 267
Eimath, 133
Ek, Van, 203, 204
Elenbaas, 216
Elgenhuizen, 115
Elias, 99, 344
Elk, Van, 81
Ellinghuysen, 141
Elliott, 9, 25
Elzinga, 238
Embden, Van, 292
Emmen, 167
Emmerick, 270, 339
Emor, 369
Empting, 130
Ende, Von, 20, 346, 385
Endeman, 153
Endlich, 145
Engel, 58
Engelbert van Bevervoorde, 50
Engelbrecht, 147
Engelbregt, 83, 98, 182
Engelhart, 196
Engelmolen, 370
Engels, 226, 241, 243, 244
Enger, 63, 297
Engko, 199
Enthoven, 369
Entjie, 148
Epp, 297

Epple, 175
Erb, 154
Erbervelt, 1, 2
Erdtsieck, 276
Erentreich, 253
Ermeling, 134
Erp, Van, 50
Erpecum, Van, 50
Errelen, Van der, 280
Ertsen, 134
Erwig, 24
Es, Van, 287, 351
Eschauzier, 187, 201, 219
Esperança, 274
Essai, 38
Essen, Van, 239
Esser, 222
Essers, 341
Evers, 160, 201
Evertsz, 167
Everwijn, 239, 281
Exter, Van, 228
Eybergen, 330
Eyk, Sprenger Van, 177
Eyken, 231
Eysinga, Van, 142, 213
Eytsema, 351
Ezra, 343
Faber, 154
Faber, Von, 76, 84, 106
Falcon, 382
Falkman, 311, 351
Fanoy, 94
Farber, 137
Farenber, De, 134
Fasolt, 309
Fassbender, 16
Fauwe, De, 68
Fehr, 326
Feist, 66
Felix, 315, 362
Feller, 185
Fels, 186
Fenaux, 351
Ferguson, 188
Feringa, 53
Ferns, 292
Ferouge, 319, 323, 331
Ferwerda, 221
Ferzenaar, 286
Feuerberg, 203, 320, 323
Fey, 73, 334
Filet, 95
Fillis, 43
Fisher, 156
Fisscher, 228, 238, 292
Fisser, 25, 50, 60, 96, 161, 185
Fliers, 174
Flink, 316
Flohr, 351
Florentinus, 24, 97, 165
Fongers, 213
Fontaine, La, 351
Fontein, 223, 321, 329
Fontes, 245
Fontignies, 95
Fopma, 260
Forrest, 191
Forster, 163, 247
Foss, 245
Foster, 76
Foucault, 183
Frammois, 194
Francisco, 184
Francke, 51
François, 257
Frank, 35
Franquemont, Von, 278

Fran(z), 12, 17, 21, 55, 113, 172, 237, 273, 327
Fraser, 33
Frederiks, 188
Fredriks(z), 287, 351
Fredzess, 248
Frensdorff, 173
Fretz, 336, 338
Freyss, 67
Fritz, 107
Fritze, 217
Frohnhäuser, 366
Frölich, 193
Fromberg, 49
Frühling, 81
Fruneaux, 313, 330
Fuchs, Von, 80
Führing, 245
Fijlstra, 12
Fynn, 115
Gaarsten, Van, 178
Gabeler, 259
Gabory, 83
Gaebel, 277
Gaerthe, 152
Gaillard, 40
Galistan, 175
Galleron, 60
Gallez, 24
Galstaun, 370
Ganswijk, ten Zeldam, 86
Garito, 269
Garling, Van, 386
Gasper, 44
Gatsonides, 352
Gaymans, 195
Gebhard, 269
Gebhardt, 349, 351
Geerlings, Prinsen, 214
Geerling, 142, 221
Geertskram, 157
Geesteranus, 284
Geiser, 292
Gelder, De, 175
Gelderen, Van, 52
Gelderman, 127
Gemert, Van, 370
Gent, Van, 158, 279
Gentil, 368
Gentil, Perret, 384
George, 18, 345
Gephart, 262
Gerbers, 141
Gerkens, D'Arnaud, 143
Gerlach, 292
Gernler, 19
Gerrissen, 264
Gerrits(z), 26, 45, 197, 266, 322
Gerritse, 25
Gerritsen, 215, 254
Gerritzen, 167
Gersen, 370
Gerth van Wijk, 100
Gerver, 248
Gerverdinck, 29
Geselschap, 169
Geugten, Van der, 116, 226
Geuns, Van, 246, 292
Gevers Deynoot, 233
Geway, 238
Gey van Pittius, 85
Gie Nio, 221
Giebeler, 58
Giesberger, 151
Gilbert, 328
Gilhuys, 45
Gilles, 365
Gils, Van, 246

Gilst, Van, 380
Gips, 30
Girardi, De, 348
Glam Nio Djie, 232
Glaser, 307, 329
Gobeé, 119, 150, 153
Gobel, 139
Goch, Van, 138, 141
Godard, 25
Godin, 310, 313, 350
Godschalk, 204
Godthardt, 15
Goedbloed, 341
Goedhuys, 178, 233, 385
Goernat, 125, 161
Goethart, 142
Gogelein, 312
Gogh, Van, 201
Goldbach, 227, 326
Goldman, 387
Goldschmidt, 78
Gonggrijp, 38
Gonsalves, 107, 365
Goose, 182
Goossens, 113, 259
Gordon, 53
Gorkom, Van, 25, 233
Görs, 95
Gorthem, Van, 255
Goslings, 151
Gosse, De, 138
Gossow, 246
Goudman, 162
Goudriaan, 352
Goudsmith, 218
Goudswaard, 30
Gout, 96, 306, 352
Gouijn, 117, 144
Govert, 46
Graaf, De, 125, 188, 352
Graaff, 338
Graaff, De, 311, 385
Graaff, Van de, 177, 184
Graichen, 227, 242
Grande, De, 282
Grandia, 189
Grant, 96
Grashuis, 52, 111, 195
Graswinckel, 339, 340
Grau van Egmond, 221
Gray, 89, 110, 135, 163
Gregory, 292
Grendel, 332
Greve, 35
Grevers, 64, 208
Grevink, 185
Griët, 49
Gril, De, 17
Grint, Van der, 161
Grinten, Van der, 88
Griot, Don, 327, 330
Groen, 14
Groen, Van der, 161
Groenemeyer, 73
Groeneveld, 32, 330
Groenewald, 33
Groenveld, 322
Groll, 155
Groll, Van, 278
Grolman, 230
Grondijs, 307, 352
Gronert, 70
Gronovius, 93, 128
Groos, 349
Groot, De, 26, 87, 194, 286
Groothuizen, 240
Grootings, 111
Groskamp, 110

Gross, 254, 255
Grotenboer, 149
Grouw, 60
Grüner, 9
Grijm, 170
Grijner, 319
Gude, 153
Guérin, 111
Guldenaar, 325, 368
Guliams, 275
Gundesen, 253
Gunsch, 354
Gutteling, 151
Guttenberg, 352
Guttig, 118
Gutzlaff, Von, 386
Gijsbers, 25
Gijselaar, De, 292
Gijselman, 182
Gijsen, 94
Haag, 77, 99
Haagen, Van, 50
Haager, 69
Haakman, 150
Haalst, Van, 116
Haan, 193, 195
Haan, De, 37, 87, 145
Haart, De, 41
Haas, 353
Haas, De, 352, 353
Haase, 158, 340
Haasen, Van, 18, 272, 370
Haaxman, 66, 243
Hablützel, 163
Haccou, 353
Haeften, Van, 126, 165
Haenschen, 260
Hafkenscheid, 44
Hagedoorn, 38, 213
Hagen, 208
Hagen, Van, 326
Hagenbeek, 310, 315, 316, 320
Hagenstein, 238, 240, 370
Haighton, 293
Hajenius, 279
Halewijn, 64
Halkema, 259
Hall, 71
Hall, Van, 293
Haile, Van, 157, 161
Hals, 253
Halverhout, 294
Ham, 265, 293, 294
Hamacher, 227, 242
Hamar de la Brethonière, 298
Hamel, 112
Hamilton, 1
Hammelburg, 213
Hamwijk, 370
Hana, 299
Handt, 332
Hanhart, 257
Hanibals, 62, 100
Hansen, 64, 211, 213
Hardebeek, 308
Hardenberg, 319
Hardenbergh, Van, 336
Hardey, 256
Harenberg, Von, 68
Harinck, 162
Haring, 334
Harms, 49, 56
Harthoorn, 146
Hartingsveld, Van, 380
Hartman, 382
Hartsinck, 32, 182, 215, 272
Hartsteen, 353
Hartwig, 253, 386, 387

Hashimoto, 12
Hasselo, 252
Hasselt, Van, 41, 122, 126, 239
Hauri, 87
Havelaar, 331
Haverkamp, 289
Hay, 120
Hayen, 325
Heaviside, 126
Heddinga, 161
Hedrich, 206
Heel, Van, 239
Heemskerck, Van, 72, 356, 357
Heerdt, Van, 158, 183, 282, 347
Hegt, Noordhoek, 77
Hehl, 266
Heid, 130
Heider, 382
Heidrich, 45
Heim, 268
Hein, 322
Heine, 139
Heinemann, 128
Heins, 293
Hek, Van, 41, 353
Hekker, 30
Hekmeyer, 309
Helbach, 116
Helder, 41, 385
Heldewier, 90
Helfrich, 84
Hellings, 34
Helt, 333
Helten, Van, 161
Hemert, Van, 93, 182
Hemken, 65
Hemler, 27, 193, 195, 197
Hemsing, 279
Henckel, 65
Hendrik, 186, 246
Hendriks(e), 65, 106, 117, 193, 370
Hengel, Van, 23
Hengeveld, 118
Hengst, 135
Hengst, Van, 62
Henkel, 16
Hennemann, 61
Hennequin, Twent, 294, 295
Hennevelt, 165
Hennis, 49
Henny, 81
Henricus, 162
Henze, 190
Herderschee, 39, 264
Hering, 155
Herklots, 29, 137, 140, 188
Hermann, 328
Hermanus, 152
Hermsen, 313
Herrebrugh, 249
Hertefeld, Von, 121
Hertel, 353
Hertling, Von, 209
Hertog, Den, 332
Herwerden, Van, 205
Herz, 324
Herzberger, 244
Hes, 43
Hese, 335
Hespe, 25
Hesselaar, 270
Hessels, 202, 204
Hesterman, 41
Heupner, De Groot, 16
Heusden, Van, 52
Heutsz, Van, 197

Heuvel, Van den, 47, 193, 195, 226
Heuvell, Van den, 65
Heuven van Staereling, Van, 70
Heydeman, 40
Heyden, Van der, 139, 188
Heyligers, 39, 51, 263, 265
Heynen, 55, 251, 253, 319
Heynneman, 86, 91, 319, 325
Heyting, 168, 212, 240, 241, 280, 294
Hien, Van, 216, 242
Hierden, 152
Hiljé, 26
Hill, 293
Hillebrandt, 196, 370
Hillerström, 34
Hilling, 250, 273
Hilst, Van der, 90
Hilverdink, 120
Hinsbeeck, 352
Hinze, 160
Hissink, 29, 34
Hitland, 237
Hobeyn, 208, 215
Hoedt, 31
Hoeke, 14, 353
Hoekman, 124
Hoekstra, 170
Hoestemark, 386
Hoet, Ten, 78
Hoeven, Van der, 136, 161, 308, 313, 353
Hoff, 51, 59, 191, 341
Hoff, Van 't, 23
Hoffman(n), 225, 284, 285
Hofland, 102, 111, 180, 197, 371
Hofmaier, 148
Hofman, 328, 381
Hofmeijr, 20, 70, 109
Hogendorp, 10
Hogendorp, Van, 341
Hogezand, Van, 171
Hohmann, 243, 324
Hoitsema, 339
Holland, 22
Holle, 167, 184, 192, 202
Hollebeek, 41
Hollosy, D', 100
Holst, 352
Holtz, Von, 155
Hond, De, 36
Honée, 165
Hoog, De, 15
Hoogendoorn, 316
Hoogenhoek Tulleken, Van, 171
Hoogers, 19
Hoogeveen, 138, 168, 196, 206
Hooglandt, 22
Hoogstede, 315
Hoogveld, 18
Hoogvelt, 288
Hoola van Nooten, 129
Hoon, 232
Hoop, 172
Hooreman, 53
Hoorn, 24, 57, 62
Hoorweg, 225
Hooydonk, Van, 9, 138
Hooyer, 387
Hop, 83
Hope, 50
Hornung, 74, 164, 337, 352, 362
Horrix, 263
Horsch, 74
Horsen, Van, 371
Horst, 82, 312
Horst, Van der, 209

Horster, 307
Horstman, 293, 294
Hosel, 293
Houck, 236, 254
Houpt, 20
Houten, Van, 11, 262, 293
Houtkoop, 162
Houtman, 97, 182, 294
Houts, Van, 71
Hoven, Van der, 262
Hovestadt, 108
Hovy, 189
Hoyer, 276
Hoynck van Papendrecht, 94
Hubers van Assenraad, 97
Huffenreuter, 30, 118, 123, 162
Hüffner, 247
Hugenholtz, 249
Huisman, 46
Hulscher, 83
Hulster, 22
Hulstijn, Van, 29, 77
Hulswit, 190
Hultner, 347
Humme, 209
Huntley, 50
Hupez, 320
Hupperts, 58, 65
Hutteman, 370
Hutten, Van, 217, 226
Hutters, 228
Huysdens, 226
Huyser, 386
Huysers, 198
Hijmans, 80
Hymans van Anrooy, 340
Ide, 87
Idsinga, 118
Idzardi, 36, 76, 99
Iken, 32
Ilcken, 73
Illing, 79, 170
Imbang, 329
Imbert, 91, 108
Immink, 184
In der Maur, 89
Indorf, 36
Inen, 311
Ingen, Van, 42, 176
Ingerman, 294
Intveld, 66
Ipenburg, 246
Isaäc, 344
Isäacs, 372
Isaäcson, 124
Isaäks, 156
Israël, 46, 233
Italey, 377
Jackson, 221, 222, 244, 251
Jacob, 343
Jacobs(z), 19, 48, 102, 108, 131, 219, 274
Jacometti, 385
Jacomi, 98
Jacques, 144, 148
Jacquier de Lompret, De, 162
Jagemann, 81
Jager, 132
Jagt, Van der, 14, 225
Jahreis, 251
Jalink, 143
Jameson, 11
Janitz, 196
Janke, 183
Jansen, 31, 32, 80, 120, 127, 134, 157, 189, 211, 232, 307, 308, 314, 316, 317, 347, 353, 360
Janssen, 13, 84, 111, 120, 285

Janssen van Raay, 187
Janssens Rees, 143
Jansz, 40, 294, 298, 300, 302, 303
Jardin, 100
Jas, 181
Jaspers, 139
Jeekel, 237
Jefferys, 96
Jellema, 353, 371
Jellinghaus, 120
Jeltes, 239
Jenny, 106
Jobst, 146
Johanna Hendrika, 218
Johannes, 60, 184, 247, 343, 347, 353
Johannissen, 27
Johnston, 228
Jonckx, 258
Jones, 39
Jong, De, 24, 86, 93, 150
Jong, Van Zijll de, 294, 295
Jongbloet, Van Bassen, 256
Jongenburger, 320
Jongeneelen, 261, 268
Jongh, De, 24, 35, 90
Jonker, De, 272
Jonkman, 185
Joode, De, 55
Joosten, 17, 54
Joostensz, 177
Jordan, 247
Jorissen, 110
Jörna, 157
Jos, 193
Joseph, 29, 60, 343, 371, 372
Jostmeyer, 220
Journiez, 148, 149
Jubbels, 377
Juch, 264
Julius, 272
Jurgens, 196
Juynboll, 295
Kaa, Van der, 212
Kaay, Van der, 121
Kabler, 210
Kaffer, 173
Kahle, 109, 129
Kakebeeke, Peman, 229
Kal, 101
Kalb, 276
Kaldenberg, 242
Kalé, 16
Kalff, 283
Kalfsterman, 366
Kalshoven, 146
Kambey, 139
Kamerling, 33, 54
Kamp, Van der, 82
Kamphuis, 47, 166
Kampschuur, 328
Kamsinah, 236
Kappen, Van, 38
Karrewij, 131
Karsseboom, 77, 85, 144
Karthaus, 214, 241
Kasian, 264
Kasiëm, 221
Kasinah, 345
Kate, Ten, 176
Kater, 71
Katisah, 240
Kattan, 344
Kaulbach, 13
Kayadoe, 286
Kayzel, 261
Keasberry, 195, 244, 354
Kegel, 186

Kellen, Van der, 79
Kellens, 79
Kellermann, 11
Kemish, 94
Kemper, 46
Kenny, 295
Kepel, 17
Kerckhoff, Van, 311
Kerdel, 160
Kerdijk, 183
Kerk, Van der, 354
Kerrebijn, 74, 91
Kervel, 37
Kessing, 86
Kettler, 264
Keuchenius, 76
Keulemans, 317
Keydeniers, 27
Keyser, 43, 295
Keyser, 37
Keyzer, De, 276
Khouw, 98, 114
Kieffer, 28, 58
Kielgast, 277
Kiep, 313
Kievits, 134
Kim, 337
Kimmel, 44, 116
Kinderen, Der, 92, 129
Kingma, 89
Kiriem, 214
Kizitaff, 22, 133
Klaas, 9
Klaassens, 9
Kläring, 253
Klasing, 354
Klatt, 221
Klaus, 308
Klavert, 317
Kleerekooper, 344
Kleian, 22
Klein, 13, 40, 56, 129, 167, 229, 235, 236, 300, 302, 331
Kleine, 141
Klencke, 149
Klepper, 371
Klerk, De, 371
Klerks, 64, 75, 260
Kleute, 161
Kleyn, 48, 280, 386
Klinkert, 203
Kloeg, 40
Kloesmeyer, 22
Klooster, 153
Kloosterman, 381
Klootwijk, 30
Klopper, 35
Kloprogge, 338
Klugt, Van der, 98
Kluppell, 149, 246
Klusman, 150
Klute, 171
Klijn, 240, 383
Knaud, 96
Knauf, 72
Knödler, 151, 252
Knoops, 93
Knops, 137, 212, 217
Knowles, 173
Kobold, 265, 322
Koch, 44, 128, 171, 248, 257
Kock, De, 340, 354
Kock van Leeuwen, De, 167, 280
Koefoed, 310
Koehler, 159
Koemans, 315, 319

Koenah, 336
Koennemann, 381
Koentze, 271
Kohlen, 156
Köhler, 114, 119
Kok, 342
Koks, 174
Kolff, 61
Kollmann, 182
Kolmus, 250, 354
Kommer, 40
König, 232, 346
Kool, 255
Kool, Langenberg, 39, 123, 128
Kool van Langenberghe, 39
Koomans, 56
Koopen, 354
Koopman, 229
Koot, 321, 372
Kooy, 153
Kooyman, 230
Kooymans, 157, 163
Koperberg, 35
Kopp, 353
Koppeschaar, 65
Korabitow, 329
Korevaar, 45
Korst, 237
Korteweg, 254
Korver, 381
Koselowski, 45
Kosta, 353
Kostede, 194
Koster, 126
Koster, De, 211
Kouwenberg, 331
Kowalska, 329
Kozo, 380
Kraan, 179
Kraayenoord, Van, 89
Krafft, 35, 132
Krajenbrink, 315
Krak, 16
Kramer, 233, 247
Kramers, 90, 387
Krancher, 329
Krans, 246, 247, 249
Kratzsch, 220, 251
Kraus, 260
Kreecke, 326
Krieken, Van, 66
Kristal, 387
Kroeg, 51
Kroeger, 83
Kroesen, 184, 237
Krol, 170
Kroon, 57, 102, 136
Kruk, Van der, 130
Krul, 190
Krul van Stompwijk, 209
Krumphaar, 209
Kruseman, 278, 340
Kruthoffer, 290
Kruyff, 230
Kruys, 264, 324, 372
Krijger, 214
Krijgsman, 108, 159, 172, 312
Kühr, 17, 197
Kühr, Razoux, 43, 144
Kuitert, 240, 357
Kung, 259
Kunkels, 56
Küppers, 181
Kusky, 167
Kussendrager, 17
Kuster, 306

Kuyl, Van der, 43
Kuyp, 78, 115, 206
Kuyper, 280
Kuypers, 156
Kuyters, 210
Kijdsmeir, 199
Laag, ter, 47
Laan, Ter, 42
Laan, Van der, 277
Laar, Van, 98
Ladage, 242
Laer, Toe, 34, 116
Laey, Op de, 361
Lafontaine, 162, 207
Lagendijk, 338
Lagnier, 80
Lakerveld, Van, 75
Lally, 380
Lammerding, 67, 304
Lammers, 267, 295
Lammers Lisnet, 216
Lammers van Toorenburg, 296, 339
Lamminga, 384
Lamoury, 310
Lamsfus, 261
Lamster, 265
Lancelot, 338
Lande, Van de, 181
Landegent, 225, 230, 233, 251
Landouw, 65, 96
Landré, 160
Landtrecht, 356
Lanen, 137
Lange, 156, 235, 371
Lange, De, 95, 138
Langenbach, 285
Langenberg, 66, 68, 154
Langenbergh, 146
Langeveld, 223
Langewald, 288
Lankau, 58
Lankester, 187
Lannoy, De, 56, 75, 84, 106, 379
Lanoy, De, 326
Lans, 79, 81, 372
Lantermans, 198
Lapré, 59, 78, 241, 262
Laren, Van, 168
Laros, 123
Larsen, 316
Lassasie, De, 78, 87
Lassi, 63
Lasvignes, 183
Latenstein, 31
Latour, 189
Latuperisa, 82, 155, 159
Launy, 76, 296
Laurens, 153, 159, 224, 295
Laureys, 166
Lautenslager, 225
Lavalette, 183
Lavell, 277
Lawson, 229, 236
Lazare, 101
Leclerc, 324
Lecluse, 330
Ledebier, 287
Lee, Van der, 167
Leebeek, 66
Leenhoff, 144
Leeuw, De, 107, 314
Leeuw, Van der, 170
Leeuwe, 262
Leeuwen, Van, 277, 310, 313, 345

Leeuwen, De Kock van, 28, 167, 280
Lefèbre, 264
Legel, 187
Legiah, 211
Legran, 156
Legrand, 263
Leibbrandt, 92
Leidelmeyer, 33, 98, 99, 159, 179, 180, 181, 375
Leitenburg von Leitenburg, 270
Lemans, 213, 223, 321
Lemkes, Neeteson, 257
Lemmens, 218, 316
Lemmers, Kulenkamp, 41, 372
Lennep, Van, 40, 217, 219, 225
Lenoir, 243
Lens, 298
Lenting, 371
Lents, 325
Lentze, 133
Lesel, 350
Lespau Guliams, 275
Lette, 330
Leunissen, 156, 160
Leupold, 206
Leuring, 310
Leuwol, 325
Levasier, 381
Levert, 185, 310, 316
Levie, 344
Lewen, Van, 150
Lewis, 155, 171, 172, 222, 253
Ley, De, 52
Ley, Van der, 25
Leydecker, 263
Leyden, 187
Leyden, Van, 120, 151
Leyder, 210, 354
Leyh, 10
Leynen, 54
Liddle, 55, 331, 372
Lie Kang Nio, 124
Liebau, 114
Liebert, 118
Lierop, Van, 72
Lieshout, 106
Liezaart, 41
Ligten, Van, 17
Ligtenberg, 176
Ligthart, 109
Ligtvoet, 62, 354, 366
Lim Njoen Djien, 247
Limburg Stirum, Van, 2
Linck, 278
Lindeloo, 17
Lindeman, 325, 371, 372
Linden, Van der, 38, 64, 84, 122, 148
Lingen, Van, 56, 76, 182
Linsdell, 153
Lintel, Van, 106
Liser de Morsain, De, 35
Lisnet, 216, 231
Lit, Van, 249
Livain, 16
Liveaux, 338
Lobry, 355
Lochman, 195
Loderichs, 62, 142
Lodewijkx, 210
Loeff, Van der, 339
Loeff, Rutgers van der, 295
Loffman, 321, 323, 371
Logeman, 278
Loheyde, 81

Lohstroh, 383
Loman, 69, 99, 109, 295
Lonjo, 49
Lont, 190
Loo, De, 216
Loo, Van, 210
Loohuizen, 207
Loon, Van, 58, 245
Loon, Van der, 248
Lopulalan, 156
Lorentzen, 258
Lorme, De, 52
Lorquen, 217, 218
Loss, 215
Loth, 48, 79, 116
Lotsy, 14
Loudon, 277, 339
Louis, 252, 309
Louwerens, 84
Loveriks, 243
Loye, 296
Lucardie, 309, 321, 371, 372
Lucas, 33
Lucassen, 176
Ludeking, 165
Lüders, 232
Ludolph, 168
Lufting, 230
Lugten, 98
Lugtenburg, 381
Luiks, 121
Luksemburg, 355
Lulofs, 227
Lunel, Verduyn, 71
Lutgens, 286
Lützow, Von, 152
Lyon, De, 177
Lijtsman, 199
Maagdenberg, 108
Maanen, Van, 354, 355
Maas, Van Bockom, 280, 297
Maas, Grader van der, 364
Maat, 201
Macaré, 21, 136, 195, 199
Mac Gillavry, 30, 232, 297, 307
Mack, 164
Mackertich, 38
Macklot, 268, 269
Mac Laughlin, 382
Mac Lennan, De Clonie, 30
Maëngkom, 223
Mager, 373
Magniez, 236, 245
Mahieu, 203
Mahne, 188
Maidman, 256
Malgoo, 171
Mallet, 119
Mameren, Van, 152
Mandele, Van der, 297
Mangindaan, 71
Mannot, 210, 211, 231, 327
Manook, 227
Mansfeldt, 200
Manuel, 314, 346, 347
Manuk, 3, 4
Manz, 168
Maphar, 81
Marbaix, Des, 269
March, 270
Marcus, 235
Margadant, 43, 87, 227
Marinkelle, 334
Mariouw, 227
Marle, Van, 159
Mars, De, 11

Marsinah, 265
Martens, 29, 60, 67, 115, 125, 324
Martherus, 38, 71, 148, 163, 165, 220, 236, 322, 323
Marthijns, 156
Martino, 161
Marx, 16
Masquerier, 197
Massingham, 218
Mastenbroek, 32
Matra, 218
Matthijs, 39
Maurenbrecher, 34
Maurits, 316
Mayaut, 355
Mayer, 112, 123, 139
Mayor, 201
Mechelen, Te, 135
Meder, 127
Meel, De, 207
Meelhuysen, 215
Meeng, 217, 320, 329
Meer, Van der, 15, 93
Meertens, 182
Meester, De, 293
Meesterman, 335
Megens, 123
Mehlbaum, 207
Meis, 37
Meischke, 189
Meisenbourg, 12
Mekern, 19, 121
Melger, 209, 216, 217, 222, 230, 232, 234, 244, 255
Mello, De, 50
Menke, 101
Menningh, 54
Mensing, 19, 334
Mensinga, 75
Mente, 210, 217, 218, 219
Mentel, 69, 110, 372
Menu, 36
Merens, 92
Merkestijn, Van, 330
Mesker, 385
Mesman, 49, 356
Mess, 296
Messerschmidt, 98
Metzelaar, 298
Meuleman, 34, 80, 98
Meulemans, 281
Meulen, Van der, 53, 97, 99, 174, 197, 249, 358
Meulenhoff, 297, 298
Meurs, 131
Meuser, 200
Mey, De, 67
Mey van Streefkerk, De, 67
Meyboom, 16
Meyden, Van der, 49
Meyenberg, 192
Meyer, 29, 37, 49, 59, 61, 73, 178, 192, 250, 275, 298, 299, 317, 327, 330, 331, 350, 355
Meyer, Miero, 306
Meyer, De, 23, 211, 224, 232, 252
Meyers, 46
Meyier, De, 312
Meynderts, 141
Michaëlis, 296
Michell, 55
Michels, 136
Michielsen, 94
Micola von Fürstenrecht, 56
Middelaer, 355

Middleton, 354
Miehil, 325
Mienah, 345
Mientjes, 131
Mierloo, Van, 249
Miero, 191, 192, 305, 306
Milligen, Van, 337
Milner, 154
Milt, Van, 312
Mina, 275
Minas, 171
Minde, Van, 158
Minderman, 372
Mink, 84
Minkels, 66
Minnigh, 160
Minos, Van, 191
Modderman, 79, 150
Moerkerken, Van, 309
Moerland, 46
Moerman, 27, 270
Mohnike, 38
Mohr, 163
Mois, 71
Mol, De, 51
Mol, Van, 322
Molée, 307
Molen, Van der, 117
Molière, Granpré, 24
Moll, 219, 297
Moll, Van, 245
Möller, 271
Mollet, 348
Monod de Froideville, 281, 282, 283, 299
Monster, 12
Montanarie, 277, 279
Monteban, 371
Monteiro, 183, 251, 253, 324
Montigny, 298
Montijn, 12
Moojen, 212, 213
Moore, Van der, 208
Moorrees, 160
Mooy, 61
Mooy, De, 229
Mooyaart, 292, 332
Moraux, 375
Morbotter, 278
Moreau, 193
Moree, 238
Morel, 339
Morton, 67
Mosch, Von, 152
Moser, 90
Mossel, Van, 229, 240
Mosselman, 44, 51, 73
Mossembekker, 229, 237
Motke, 297
Motman, Van, 141, 176, 184, 266, 305
Motta, 137, 147
Motte, de la, 132
Mounier, 116, 184
Mourits, 140
Mousset, 148
Mozi, 19
Mulder, 37, 208, 214
Mulhaus, 334
Mulholland, 324
Mullemeister, 297, 318
Muller, 21, 54, 56, 167, 211, 216, 233, 248, 262, 298, 307
Müller, 252, 265
Muller, Wolterbeek, 372
Muller auf der Heyde, 22

Mündler, 332, 333
Munnich, 62
Munnik, 70, 91
Munns, 258
Munster, Van, 235
Munter, 37
Muselie, 281
Musquetier, 68, 141, 143, 235, 236
Musschenbroek, Van, 296
Mutter, 25, 86, 87
Muurling, 54, 171, 215
Muynck, De, 15
Muysenberg, Van den, 158
Mijer, 297
Naerssen, Van, 326
Naessens, 215, 385
Nagel, 66, 317, 318, 342
Nahapiet, 71
Napier, 317
Nash, 276
Nassim, 344
Natan, 60
Nathansohn, 78
Nauta, 100, 154, 356, 373
Neitzell, 130
Nelwan, 244
Nemmers, 75
Nepveu, 217
Net, 382
Netscher, 34, 266
Nettekoven, 157
Neujean, 255, 355
Neumann, 45, 98
Neuteboom, 332
Neuvenheim, 319, 325, 328
Neve, De, 122
Newson, 135
Neyndorff, 227, 356
Neys, 11, 15, 177, 194
Neys, De, 31
Ngadiah, 222
Nicola, 24
Nicolaas, 62
Nicolaas, St., 19, 115
Nicolaij, 231, 232, 239
Nidek, Brouerius van, 348
Niedeck, 71
Niels, 120, 364
Nielsen, 310
Niepce, 313, 328, 355
Nieraeth, 338
Nierop, 380
Niesen, 48
Niessen, 149
Nieuwenhuyze, Van, 355
Nieuwenhuyzen, 48
Nieuwenhuyzen, Van, 382
Nieuwland, Penning, 70, 173
Niggebrugge, 326, 355
Nikolas, 275
Nikyuluw, 370
Ninaber, 314
Nio, 145
Nispen, Van, 121
Nitzschke, 149
Nobbe, 252
Nobel, 228
Noll, 107, 355
Noorden, De Vulder van, 363
Noordhoorn, 16, 36, 101, 123, 176
Noos, 337
Nooten, Cambier van, 190
Nooten, Hoola van, 129
Noothout, 226
Nooy, 337
Nooyen, Van, 287

Norde, Van, 85
Noronha, 383
Nortier, 287
Noteboom, 29
Notenboom, 216
Noya, 247
Numan, 316
Numans, 308
Nutting, 299
Nije, 57, 130
Nijman, 107, 326
Nijs, De, 3, 26, 117, 133, 175, 290
Nijs, Breton de, 299
Nijst, 42
Obdam, 114
Oberweis, 136
Obrien, 63
Ockerse, 121, 339
Ochsner, 316
Odenthal, 313
Oeckelen, Van, 233
Oers, Van, 40
Oerthel, Von, 373
Oesinger, 112
Oever, Ten, 287
Offers, 300
Ogilvie, 47
Ohelo, 120
Olden, Van, 83
Oldenborgh, Van, 309
Oldham, 76
Olivier, 193
Olmeyer, 318
Omas, 242
Omfriede, 341
Ommen, Van, 29, 173
Ommeren, Van, 123, 154
Ondaatje, 25
Onderstijn, 241, 246
Ong Tjok Nio, 369
Onnen, 167, 239
Ontrop, 176
Oordt, Van, 300
Oosterheert, 128
Oosterhuis, 140
Oosterwijk, Van, 45
Oosterzee, Van, 121, 177
Oosthoek, 192
Oosthout, 48
Op de Laey, 58
Ophuysen, Van, 31
Opperman, 271
Ormond, 380
Orth, 123, 133, 135
Os, Van, 142, 258
Osten, 28, 126
Otgens, 300
Ottenhoff, 257
Otto, 222
Ottolander, 373
Oudart, 55
Oudemans, 300, 373
Oudhoff, 330, 336
Oudres, 210
Oudshoorn, 43
Ouwehand, 209
Oven, Van, 336, 386
Overdijk, 107
Ovijn, 111, 133
Pabst, 358
Pabst, Van, 55
Pagter, De, 166
Paillard, 119
Palm, 11, 49, 85, 275
Palm, Van der, 356
Palmer van den Broek, 166

Pals, Van Ede van der, 176
Pamelen, Van, 229
Pandel, 35
Pander, 201
Pandy, 138
Pannekoek, 38
Parker, 97
Parpard, 374
Parra Breton Vincent, Van der, 180
Parvé, Steyn, 299
Parijs, 239, 318.
Pastoor, 18
Patinama, 50
Paton, 158
Patrick, 373
Patrima, 352
Patti, 55
Pattinasarane, 60
Pattiwael, 138
Pattijn, 33
Pattynama, 254
Paul, 38, 259
Paul, De Sint, 80, 120
Paulus, 10, 64, 124, 323, 358
Pauly, De, 122, 126, 129, 373
Pavroo, 323
Payne, 53
Pearson, 69
Pechler, 257
Pecqueur, 252
Pedersen, 84
Peeters, 44, 140, 267, 357
Pek, 220
Pel, 254
Pelle, 247
Pelt, 60
Peltzer, 39, 47, 92, 95, 96, 155
Penny, 20
Pepler, 25
Pereira, 79, 96, 248, 309, 312, 314, 330, 332
Perret, 203
Perretsz, 14, 145
Perron, Du, 111
Persa, 68
Persijn, 135
Pesch, 47, 95, 183
Petel, Van Polanen, 26, 130, 262, 365
Peter, 123, 140
Petrus, 38
Pfaff, 214, 258, 310
Pfeiffer, 26
Pfister, 322
Pfoster, 373, 374
Phaff, 27
Phefferkorn, 310, 311, 316, 321, 331, 369, 384
Philips, 101, 128
Phitzinger, 179
Pia, 221
Pichel, 129, 131, 185, 200, 209
Piekart, 210
Piekhaar, 36
Pieloor, 137
Pieplenbosch, 374
Piers, 384
Pieters(z), 42, 51, 83, 137, 159, 174, 314, 327
Pieterse, 199
Pietersen, 248, 333
Pillard, 225, 356, 357
Pinchetti, 246
Pinxter, 39
Piper, 275

Pistor, 24
Pitlo, 300
Plaatsman, 380
Plagne, 145
Plantema, 143, 310
Plantenga, 120
Plassaer, 64
Plate, 78, 116
Plato, 248
Platte, 373
Ploeger, 178
Plume, 185
Plune, 161
Pluylaar, 118
Plynaer, 216
Poel, Van der, 318
Poelman, 70, 109, 179, 386
Poetoeh, 61
Pol, Van de, 144
Pol, Van der, 228
Polak, 119, 198, 208
Polettini, 279
Polkijn, 67
Poll, Van de, 190, 374
Pompe, 282, 309
Ponder, 375
Ponfoort, 380
Pool, 117, 187, 357, 358
Popje, 212, 216
Portier, 247, 259, 260, 261, 263, 266, 267, 268, 374
Posema, 10
Posthuma, 383
Postma, 161
Poth, 128
Poublon, 163
Pourchez, 373
Praetorius, 41, 327
Prager, 190
Pré, Du, 353
Prehn, Van, 356, 357
Preter, De, 9
Prins, 58, 205, 279, 332, 336
Proost, 16
Pröschel, 12
Prosser, 81
Pruss, 333
Pryce, 116, 157
Puffelen, Van, 97
Pui, Du, 221, 246, 269
Putman, 180
Putte, Van der, 27, 357
Putten, Van, 300
Puy, Du, 91, 183,
Puyt, 276
Pijloo, 70, 366, 373
Pijpaert, 237
Quant, 187
Quant, De, 287, 331, 357
Quarles de Quarles, 223
Quarles van Ufford, 61
Quartero, 18
Quebe, 73, 78
Quentin, 203
Quentin van Motman, 184
Queysen, 357
Quinting, 25
Quitz, 63
Raadshoven, Van, 314
Raalten, Van, 269, 336
Raat, 270
Raay, Janssen van, 187
Rab, 86
Rabie, 205
Racine, 86
Rademaker, 164

Raemdonck, Van, 121
Raffles, 185
Rahr, 362
Rakarias, 210
Raket, 261
Ramaer, 51
Ramak, 375
Rambaldo, 272
Rambelje, De la, 91
Ramondt, 222
Ranie, 75
Ranzow, Von, 149
Rappaport, 344
Rappard, Van, 261
Ras, 374
Rasmie, 197
Ratazzi, 322
Rausch, 359
Ravallet, De, 234, 282
Ravenswaay, 300
Reckers, 208
Redens, 365
Reede, De, 239
Reeder, 162
Rees, Janssens, 143
Regensburg, 191, 282, 295
Reichman, 368, 374
Reiff, 374
Reilingh, De Vries, 21, 256
Reindorp, 108
Reinking, 251
Reismann, 229, 239
Reiszland, 360
Reitz, 61
Reju, 170
Remeeus, 261, 342
Remezond, 83
Remmers, 155
Remmf, 260
Renard, 269
Renardel de la Valette, 317
Renaud, 111, 329
Rensing, 9, 28, 94
Rentema, 360
Resner, 192
Rest, Van der, 60, 359
Reuben, 343
Reurhoff, 130
Reuten, 374
Reuter, 179
Revius, 176
Reyn, Van, 107, 144
Reynaert, 169, 358, 359, 360
Reyneke, 117
Reyneke van Stuwe, 256, 360
Reynsdorff, 175
Reynst, 74
Reysenbach, 100
Rhemrev, 29, 50, 114, 217, 287
Rhijn, Van, 193
Ribbers, 360
Richard, 42
Ruchard Bruno, 348
Richards, 377
Richir, 191
Richter, 313
Ridderìng, 222
Riekerk, 169
Riel, De, 42
Riel, Van, 362
Riems, 215, 219, 224, 225, 228, 374
Riemsdijk, Van, 110, 226, 339
Riemsdijk, Helvetius van, 377, 378
Riet, Te, 22

Riet, Van, 74, 180
Rietberg, 124
Rietkerken, 359
Rietschoten, Van, 133
Riga, 20
Riggs, 67
Rikli, 174
Rinchon, 186
Ripassa, 58
Ripema, 117
Risa, 10
Risch, 303
Ritsema, 140, 173
Ritter, 206, 384
Ritterbusch, 360
Robbé, 362
Robinson, 186, 247
Robijn, 313, 314, 319
Rochemont, De, 281, 337, 339
Rochemont, Sinclair de, 300
Rodrigus, 388
Boelants, 273
Roelofs, 179, 383
Roest van Limburg, 339, 340
Roger, 365
Rogge, 273
Roggeveen, 114
Rohaya, 197
Rolf, 97
Rombout, 41
Rombouts, 244, 278
Romswinckel, 25
Romijn, 111
Ronkes, 314, 319, 325, 330, 374
Roo, De, 68, 177
Roock, De, 178, 254
Roos, 19, 273
Roosendaal, Van, 19
Rooy, De, 329
Rooy, Van Medenbach de, 325
Rooyen, Van, 160
Rooyen, Haakma van, 241
Roqué, 143
Rosbak, 253, 307
Rose, 8
Rosel, 22
Röser, 184, 300
Roskott, 38, 329
Rosmalen, 189
Rosman, 201
Roso, 25, 54
Rötschke, 131
Rott, Von, 73, 326
Rottmann, 231, 255
Rough, 109
Rouffaer, 324
Rouse, 204
Rouwenhorst, 232
Roux, Le, 206
Rovaart, Van de, 207
Rozario, De, 62
Rozenboom, 96
Rubbens, 191
Ruben, 327, 359, 360
Rubinga, 128
Rückert, 281
Rudd, 43
Rudolph, 22, 143, 199
Rueb, 36, 281
Ruempol, 13, 202, 203
Rugebregt, 9
Ruhaak, 190
Ruhl, 67
Ruigrok, 335
Ruiter, 58
Ruiter, De, 272

Rüloffs, Knibbe, 190
Runge, 263
Runtuwene, 249
Rüsch, 47
Rusman, 50
Rusterholz, 152
Ruyl, 126
Ruyten, 329
Ruyter, De, 194, 359, 360
Ruyteveld, 40
Ruzette, 141
Rijckevorsel, Van, 319, 360
Rijckmans, 119
Rijke, 204
Rijken, 264, 386
Rijkschroeff, 31, 86
Rijnen, 149
Rijnenberg, 144
Rijnhart, 114
Rijser, 54
Rijswijk, De Vos van, 37
Saadia, 344
Sabina, 207, 211
Sack, 14
Sadia, 343
Sahupala, 183
Salengre, 21
Salomons(z), 12, 57, 137, 156, 172, 199
Saltet, 220
Salverda van de Lande,
Saman, 17
Samima, 217
Sampat, 210
Samson, 52, 58, 111, 142, 186
Samuel, 168
Samuels, 69, 91
Sande, Van de, 303
Sanders, 89, 153
Sanderts, 314
Sanghary, 117
Sanier, 45
Sanson, 63
Santé, 236
Santen, Van, 121, 255
Santhagens, Van Eibergen, 387
Santwijk, Van, 102
Sariah, 218
Sarina, 211
Saro, 81
Sas, 386
Sas, 'T, 198
Sasse, 256
Sassen, 387
Sateni, 242
Sausin, De, 253
Sauveur, 302
Sawen, 359
Say, 355
Sayers, 49, 272, 344
Schaap, 40, 243, 281, 283
Schaap, Butin, 281, 283
Schaars, 194
Schadee van der Does, 266
Schaede, 18
Schaegen, 329
Schaik, Van, 310
Schalk, 155, 264
Schalken, 330
Schärer, 254
Scharff, 301, 304, 305
Scharloo, 89
Schauroth, Van, 337
Schedler, 107
Scheel, 51
Scheemaker, De, 36, 162

Scheepe, 14, 219
Scheerder, 198
Scheere, 64
Schefer, 16
Scheffer, 11, 111, 177, 220, 244, 327
Scheffer, Hadewegg, 177
Schell, 216
Scheltema, Van, 279
Scheltens, 153
Schenck, 173
Schenke, 313, 323
Scherius, 326
Schermbeek, Van, 265
Schey, 97, 145
Schiff, 125, 189, 266, 326, 388
Schiffer, 76
Schild, 222
Schildberg, 164, 169
Schim, 375
Schimpe, 387
Schippers, 302
Schlette, 193, 303
Schlieper, 35
Schlipköter, 278
Schlupman, 333
Schmidgall, 281
Schmidhamer, 237
Schmidt, 195, 201, 252, 312, 362
Schmidt auf Altenstadt, Von, 72
Schneider, 81, 210, 218
Schoemaker, 93, 140, 335
Schoggers, 319
Schol, 194
Schols, 374
Scholte, 108
Scholten, 314, 319, 324
Scholtmeyer, 261
Scholtz, 361
Schönbeck, 152
Schönermarck, 176
Schoon, 129
Schoondermark, 157
Schoonheid(t), 83, 137, 178
Schoor, Van, 156
Schoor, Van der, 315, 332
Schoot, Van der, 269, 270
Schorn, 97
Schotel, 375
Schotman, 73, 78, 87
Schott, 190
Schouten, 42, 168, 237
Schouteten, 376
Schouwenburg, Menalda van, 301
Schrader, 80
Schrall, 365
Schram, 74, 75
Schraver, 374
Schreuder, 311, 315, 332
Schreuders, 147, 166
Schreuël, 118
Schrewelius, 141
Schreyer, 302
Schrier, 382
Schrikker, 375
Schröder, 107, 111, 172, 213, 221
Schrok, 131
Schrijver, 163
Schubbert, 223
Schubert, 231
Schudel, 65
Schuit, 10
Schuitemaker, Tuyl, 308
Schuitenvoerder, 76
Schüle, 52
Schuller, 249, 279

Schuller tot Peursum, 33
Schüller, 139, 240
Schulte, 241
Schultz, 97, 180, 190, 254, 309, 312, 320, 323
Schultze, 163
Schulz, 9
Schulze, 76, 80, 113
Schuman(n), 212
Schuppen, Van, 274
Schutte, 153
Schuttevaer, 361
Schuurman, 345
Schuurman, Elink, 167
Shuylenburch, Van, 273
Schwanefeld, 39
Schweitz, 334
Scipio, 21, 157, 204, 258, 267, 351, 361
Scott, 40
Seelig, 270
Seelking, 208
Segond von Banchet, 361
Seitz, 112
Seket, 96
Seldam, Ten, 62
Selier, 49, 50
Sem, 224
Senang, 67
Senn van Basel, 34, 55
Serière, De, 272
Serrurier, 176
Sers, 314
Servatius, 150
Sevenstern, 323
Severijns, 229
Sevette, 117
Seyma, 288
Sherbanie, 344
Schrapnell, 146
Sia, 124
Siau, 361
Sibbald, 61, 94, 170
Sibenius Trip, 101
Siccama, Hora, 303, 306, 330, 340
Sick, 350, 361
Sickesz, 296
Sidney, 383
Siebelhoff, 384
Sieburg, 120
Sieburgh, 310
Siefken, 332
Siegers, 270, 286
Siethoff, Ten, 190
Sieyah, 271
Sigmond, 118
Sikman, 236
Sillem, 289
Silvia, 126
Simon, 19, 28, 57, 113, 147, 220, 249, 324
Simonet, 295, 302
Simonis, 200
Simons, 301, 361
Sinninghe, 252
Sipah, 301
Sippama, Van, 303
Skelton, 46
Sladky, 53
Sleebos, 311, 315, 317, 318, 327, 375
Slimming, Van, 19
Sloot, 278
Sloot, Van der, 268
Slooten, Van, 87
Slootman, 302

Sluiter, 110, 375
Sluyters, Janssen Eijken, 332
Smeets, 10, 291, 305
Smidt, 127
Sminia, Van, 2
Smissaert, 41, 124
Smissen, Van der, 110
Smit, 139, 152, 209, 220, 292
Smith, 33, 147, 148, 187, 242, 268, 291, 318, 375
Smits, 27, 281
Smitt, 362
Smitt, De, 309
Smulders, 85, 270, 282
Snarf, 375
Sneep, 251, 267
Snell, 221, 233, 234, 361
Snijder, 263
Soer, 164
Soesman, 307
Soest, Van, 47
Soeters, 261, 386
Sohns, 240
Solomon, 343
Sombeek, 375
Somblé, 87
Someren, Van, 296
Son, Van, 343
Song, 232
Sonius, 125
Sonneveld, 147
Sorongan, 365
Soumagne, 306
Soumokil, 60, 156
Sousa, De, 233, 240, 328
Souweine, 66, 119
Spaan, 90, 361
Spaans, 20
Spall, Van, 109
Spangenberg, 337
Spankeren, Van, 57
Sparenberg, 180
Specht, 11, 18, 23, 128
Speet, 273, 379
Spek, Van der, 265, 266, 267
Spekman, 333
Spengler, 195, 318
Spier, 10, 72, 246
Spiering, 113
Sprang, Van, 52
Sprew, Van, 112, 205
Spruit, 84, 135
Staal, 103, 104, 105
Staden, Van, 315
Stadt, Van de, 270
Stageman, 42
Stammeshaus, 375
Stap, 384
Star, Van der, 14, 356
Staverman, 206
Stavers, 212, 361
Stecher, 258, 263, 264, 268
Steenbergen, Van, 369, 376
Steenhard, 235
Steenhoff, 52, 251
Steenhuizen, 375
Steenmeyer, 43, 286
Steenvelt, Van, 309
Steenwijk, Van, 154
Steeris, 17
Steevens, 134
Steffen, 26, 246
Steffens, 23
Steins, 89
Stekkens, 140
Stekkinger, 47, 91

Stelling, 116
Stenis, Van, 280
Stenus, Van, 261
Stephan, 114, 137
Stephanus, 210
Sterk, 39
Steur, 178
Stierling, De Dieu, 142
Stikkel, 328
Stinis, 312
Stock, 256
Stok, 241, 377
Stok, Van der, 197
Stokbroo, 196
Stokhorst, 63
Stokmans, 311, 317
Stolk, 11
Stoll, 220, 324
Stoltz, 121
Stoop, De, 235, 301
Stoorvogel, 272
Stoppelaar, De, 375
Stoutjesdijk, 43
Straaten, Van der, 27, 301
Stracka, Von, 60
Stralen, Van, 66
Stralendorff, Van, 32, 257, 267
Straub, 242
Strengholt, 375
Strengnaerts, 57, 277
Strick van Linschoten, 361
Strielack, 302
Stronkhorst, 35
Struby, 26
Strüwer, 302
Stumpff, 63
Stürmer, 185
Stuur, 166, 237
Stuwe, Reyneke van, 256, 360
Stijgers, 134
Stijns, 140
Suermondt, 82, 224, 311, 379
Suidema, 131
Sumatouw, 36
Surie, 247
Süthoff, 264
Sutorius, 170, 200
Swaal, 203
Swan, 242
Swart, 74, 125, 131, 199, 218, 333
Swaving, 334, 338
Sweebe, 59
Swemer, De Jongh, 269
Swens, 233, 385
Swenschen, 19
Swensen, 151
Swieten, Van, 121
Synja, 84, 177
Sytlij, 213
Tack, 362
Tahalea, 271
Takens, 362
Tan, 57
Tanahatoe, 127
Tan Tik Kiem, 209
Tan Tik Kim Nio, 208, 224
Tarenskeen, 276
Tas, Van der, 61
Taunay, 157, 175
Tausent, 128
Taylor, 29
Teembrink, 23
Teen, Van der, 178
Teensma, 132
Teers, 277

Tehoepoering, 27
Tehupary, 166
Teisseire, 143
Tellings, 10, 116
Telsma, 253
Temminck, 69
Tency, 87
Tengnagel, 172, 186
Tenret, 140
Terhoeff, 169
Termijtelen, 137
Tervaert, Cohen, 262
Terveen, 110
Tervile, Theben, 167
Terweg, 142
Terwogt, 101, 255, 266
Tessensohn, 383
Teunissen, 160
Teunisz, 29
Teutem, Van, 82
Tex, Den, 271
Textor, 166
Teylingen, Van, 205
Teyn, 242
Thal Larsen, 316
The Khou Nio, 275
Thepass, 43
The Toan Nio, 190
Theuvenet, 75
Theys, 383
Thiel, Van, 279
Thielsch, 113, 188
Thieme, 59, 81, 107, 303
Thienen, Van, 88
Thierens, 52, 53, 95
Tholen, 38
Thomann, 91
Thomas, 361
Thörig, 152
Thraut, 221
Tichler, 200
Tiddens, 124
Tideman, 376
Tiebakx, 282
Tiedeman, 21, 132
Tietz, 54
Tiggelman, 138
Tigler Wijbrandi, 280
Tihon, 132
Timmermans, 21, 23, 133, 151
Tinge, 118
Tissot, 93
Tissot van Patot, 219
Titaly, 377
Titsingh, Camper, 273
Tjioe Nio Kwee, 232
Tjoa Boenis, 193
Tjo Assa, 2
Tobias, 165
Tobler, 162
Todderick, 116
Tofohr, 11
Tollens, 155
Tombrink, 28
Tönjes, 320
Toorop, 112, 169, 191, 272, 301, 303
Torbal, De, 240
Torré, 334
Traher, 345
Trail, 362
Trappe, 266
Treurniet, 24
Triebel, 260, 268
Trip (Sibenius), 101, 181
Trivelli, 65

Troes, 19
Troger, 270
Tromp, 59, 70, 160
Trouerbach, 229
Trousset, 83, 222, 232
Trouw, 335
Tückermann, 59
Tulleken, 171
Turpijn, 303, 314, 317, 328
Tuts, 49
Tuuk, Van der, 214
Twiss, 122
Twijsel, 115
Tijen, Van, 322
Tijl, 228, 279, 362
Tyndall, 198
Ubbens, 27
Ulderink, 35
Ullersma, 32
Ullmer, 371
Ungerer, 15, 327
Unglaub, 357
Urich, 226, 244, 246, 250
Utsch, 293
Uyttenhove, 330
Uytterbroeck, 261, 314
Vaillant, 144, 235
Vakkers, 224, 240
Valentijn, 339
Valette, Renardel de la, 317
Valk, 119, 222
Valk, Van der, 363
Valkenburg, 207, 243
Valkenhoff, 178, 309
Valkenier, 376
Valois, 178
Vals, 370
Varelen, Van, 182
Varkevisser, 142, 169, 204
Varlet, 170
Veen, 276
Veen, Van der, 179, 235, 271
Veenhuyzen, 194, 201
Veenstra, 94
Veer, Van der Sluys, 181
Veer, De, 160
Veeris, 20, 21
Veerman, 170
Veerremans, 262
Vegte, Van de, 267
Veit, 33, 90
Velde, Van den, 377
Velsberg, 131
Velsen, 114
Velt, 218
Velthoven, Van, 120, 235, 238
Velthuyzen, 154
Velu, 241
Ven, Van de(r), 22, 270, 302, 317, 321
Venator, 356
Venrooy, Van, 106
Verboon, 74
Verbraeken, 189
Verburgt, 195
Verdoorn, 170
Verel, 238
Verhelst, 338
Verhoeven, 110
Verhoeven, Timmers, 376
Verhuell, 340
Verkuil, 365
Verleye, 131
Verlinden, 132
Vermaas, 142

Vermaes, 376
Vermeer, 124, 303, 363
Vermehr, 50
Vermeulen, 42, 262
Verschoor, 381
Versigny, 235
Verspyck, 99, 100
Versteeg, 318
Versteegh, 217, 363
Verstege, 41, 109, 388
Verstift, 227
Vervloet, 189, 250
Vervoort, 141
Verwoert, 27, 31, 197
Verwijk, 169, 303, 304
Vessem, Van, 106
Vetter, 31, 59
Vettewinkel, 92
Veugen, 274
Viane, 290
Vicq, De, 281
Vieane, 208, 218
Viebahn, 13
Vigelius, 231, 313
Vincent, 180, 255
Vinju, 69
Vink, 257, 374, 376
Vink, De, 286
Vis, 179
Vischer, 221
Visser, 75, 110, 234, 325
Vlaanderen, 1, 199, 264, 270
Vladeracken, Van, 221
Vlaming, De, 337
Vleuten, Van, 22, 73
Vliedorp, 245
Vliet, Van, 193, 244
Vliet, Van der, 165
Vlietstra, 45
Vlist, Van der, 95
Vloten, Van, 125, 363
Vockestaert, 34
Vodegel, 232
Voet, 66
Voet, Van der, 188
Vogel, 244, 284
Vogel, De, 28, 95
Vogelenzang, 96, 168
Vogelpoel, 92
Vogelsang, 77, 326, 351
Volkert, 222
Voll, 51
Voller, Peereboom, 272
Volmer, 67
Volmering, 338
Vonck, 251, 304, 314
Voogd, 214, 225, 233, 235, 267
Voogdt, 259, 260
Voogt, 1, 231
Voogth, De, 348
Voorden, Ten, 363
Voordewind, 70
Voormolen, 86
Voorneman, 304
Voorsluis, 81
Vorderman, 59
Vos, 71, 140
Vos, De, 73
Vos van Rijswijk, De, 37
Vosmaer, 54, 74, 304
Voss van Zijll, 295
Voûte, 341
Vredenburg, 376
Vree, De, 325
Vreede, 1
Vreeze, 133

Vries, De, 46, 127, 172, 231, 345, 363
Vriese, 74
Vrijhoef, Van den, 182, 242
Vuerhard, 223
Vuyst, 3
Vijsma, 215, 216
Vijver, Van de, 148, 218
Waag, Van der, 285
Waal, De, 364, 366
Waalewijn, 72
Waanders, Van Bloemen, 57, 207, 376
Waardenburg, 102
Waardenburg, Van, 180
Wafelbakker, 326, 384
Wagehalsz, 364
Wagenaar, 132, 163, 164
Wagenmakers, 243
Wagner, 53, 383
Wagtendonk, Van, 254
Wagtho, 122
Wahl, 307
Waick, 277
Waitz, 162
Wal, Ter, 42
Wal, Van der, 63, 363, 380
Walbeehm, 48
Walburg, 259
Walck, Van der, 283
Waleson, 101
Walick, De, 363
Wall, Van der, 156
Wallangitan, 13
Walle, 13
Walraven, 51
Walsarie, 364
Walsem, Van, 337
Walshe, 23
Walter, 231, 243, 318, 333
Wan, 304
Wannée, 25
Warbung, 145
Wardenaar, 215, 250, 335, 362, 364
Warnars, 42, 101
Warnas, 304
Warnsinck, 60
Warsina, 215
Wasch, 11, 44, 48, 83, 90, 175
Wassenberg, 41
Water, Van de, 381
Waterloo, 264
Watson, 360, 363, 364
Wattendorff, 304, 319
Wattimena, 208
Webb, 46
Weber, 160, 174, 330, 364
Weddingen, Van, 51
Weeda, 245, 282
Weerden, Van, 11
Wegman(n), 243, 308, 331
Weide, Van der, 56, 132
Weiffenbach, 93
Weigel, 240, 242
Weinhold, 134
Weintré, 194
Wellenstein, 167
Wellig, 128
Welter, 158
Wendel, 217
Wendelstigh, 324
Wener, 314
Wennekendonk, 262
Wenneker, 105
Wennen, 161

Werff, Van der, 285, 304, 305
Werner, 13, 224
Wernicke, 68
Wessels, 151, 388
Westenberg, 214, 241
Westerkamp, 24
Westhoff, 77, 204, 304
Westveer, 257
Wetters, 365
Wetzel, 306
Weychardt, 126
Weyer, De, 179, 304
Weyerich, 276
Weygers, 324
Weyhenke, 47
White, 346
Whittall, 153
Wicherkiewicz, 78
Wichers, 118
Wiederhold, 110, 206
Wiegerman, 21
Wieling, 306, 316, 325
Wien, 65
Wiersma, 338
Wiertz, 170
Wiesbroek, 245
Wiessner, 118
Wiggers, 98, 129, 134, 150
Wilbers, 134
Wilcke, 130
Wilczek, 198
Wilde, De, 10, 13, 71, 202, 273, 305, 331
Wildeboer, 235
Wildschut, 260
Wilkens, 61, 108
Wilkins, 198
Willebrands, 97
Willems, 132, 272
Willemse, 72
Willemsen, 223
Willemsz, 170, 187
Williamson, 317
Willigen, Van der, 81
Wilsen, 135
Winckelmann, 266
Winckelmann, Von, 142, 340
Windsant, 308
Wingen, Van, 139
Winkelman, De Haze, 79
Winter, 31, 128, 171, 363
Winter, De, 39, 189, 239
Winterkamp, 188
Winters, 177
Wintersteyn, 205, 207, 210, 211, 247
Wiselius, 88
Wit, De, 145, 185
Witmer, 235
Witt, De, 32
Wittenrood, 59, 201
Witzenrath, 106
Woelderen, Van, 364
Woesik, Van, 194
Woesthoff, 256
Wolf, De 186
Wolff, 52, 124, 164, 208, 218, 244, 248, 254
Wolff, De, 68
Wollrabe, 42, 180
Wolterbeek, 36, 48, 236
Wolvekamp, 121
Wolzogen, Von, 305
Wonne, 214
Wood, 119
Woortman, Berghuis van, 112

Wopalenski, 90
Worms, 323
Worner, 258
Wortelboer, 204
Worthington, 253, 311, 324
Wouden, Van der, 364
Woudstra, 322
Wouters, 33
Wrede, 125
Wrück, 26, 200
Wulp, Van der, 273
Wupperfeld, 377
Wustenfeld, 128
Wyatt, 136
Wijbrandi, 280
Wijbrands, 45
Wychgel, 175
Wijdooge, 245
Wijhe, Van, 68
Wijk, Van, 29
Wyllie, 30
Wijn, De, 129
Wijnands, 234
Wijnen, 215, 219, 372
Wijngaarden, Van, 17, 354
Wijnmalen, 109
Wijs, De, 198
Wijsman, 166, 178, 385
Wijt, 243
Wijtenbach, 132
Yahya, 345
Young, 106, 253
Ysseldijk, Van, 551
Zaalberg, 175, 192
Zadelhoff, Van, 54, 337
Zadrag, 38
Zakhuys, 78
Zange, 323, 350, 364
Zar, 41
Zecha, 91, 199
Zegers, 82
Zelisse, 94
Zellweger, 162
Zevenboom, 321
Zeventer, Van, 144
Zeydel, 198
Zeyll, Van, 138
Ziesel, 214
Zimmer, 170, 215
Zimmerman, 38, 217
Zitter, 217, 241, 285
Zolingen, Van, 63
Zon, Van, 185
Zorn, 162
Zuther, 309
Zuurdeeg, 134
Zuylen, Van, 305
Zuylen van Nievelt, Van, 172
Zwaal, Van der, 127
Zwaan, 377
Zwaan, De, 364
Zwaan, Van der, 237
Zwenner, 15
Zwieten, Van, 234, 252, 309, 311, 322, 324
Zijdemans, 262
Zijll, Voss van, 295
Zijlmans, 65
Zijlstra, 203

[illegible]